



MINISTÈRE
DE LA TRANSITION
ÉCOLOGIQUE
ET SOLIDAIRE

Site Natura 2000 : "LACS ET RIVIÈRES À LOUTRES" - FR8301095
Départements Cantal et Puy-de-Dôme - Région Auvergne-Rhône-Alpes

Carte d'assemblage au 1/450 000ème et 34 cartes au 1/25 000ème annexées à l'arrêté de désignation de la zone spéciale de conservation (ZSC)

La Directrice Adjointe,
auprès du Directeur de l'eau et de la biodiversité

signé le : **11 JUL. 2019**

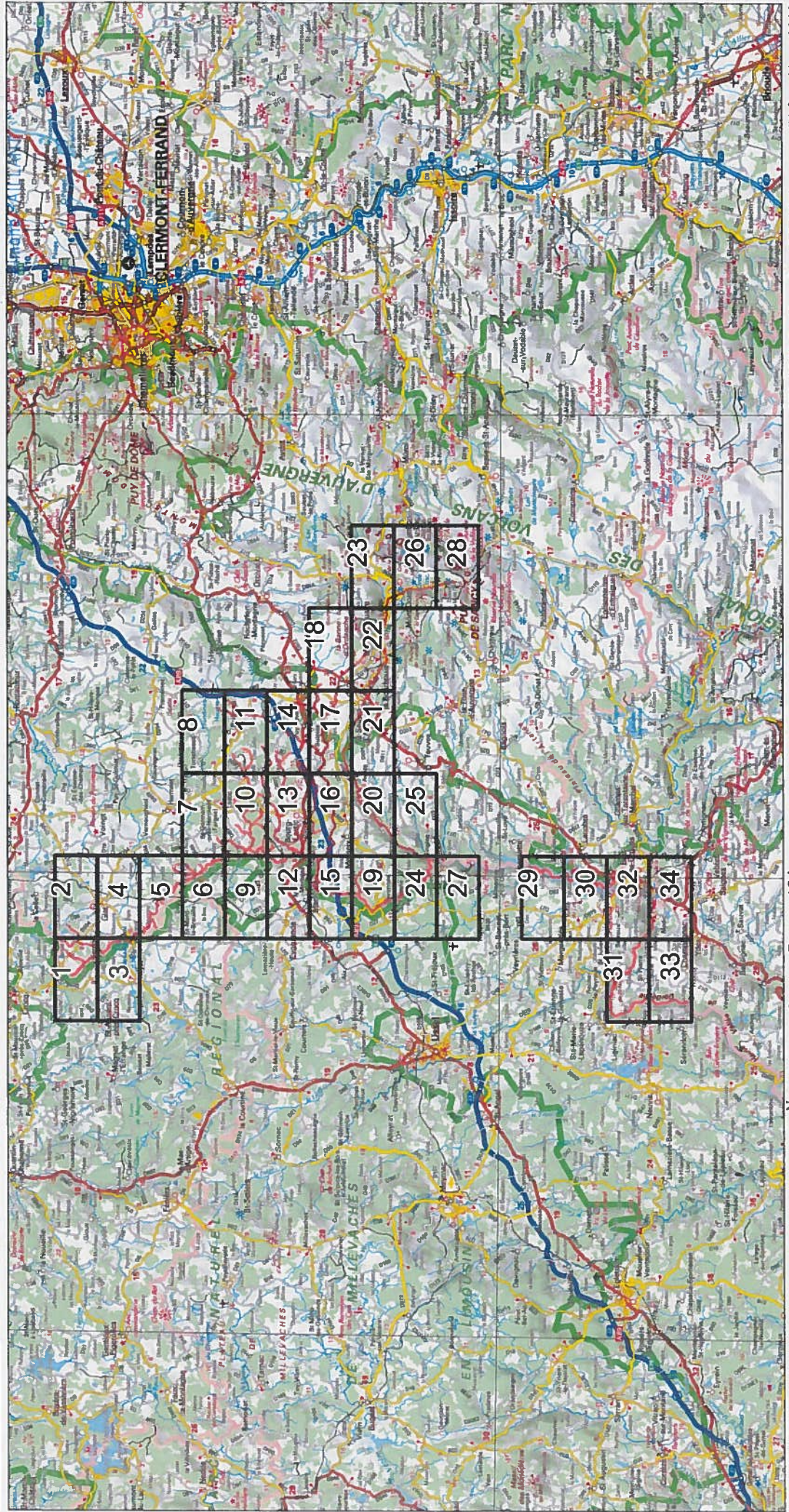

1/450 000ème

Fond : Scan 250 IGN © - Données DREAL Auvergne-Rhône-Alpes 2019
Auteur : DREAL Auvergne-Rhône-Alpes 07-05-2019

Zone Spéciale de Conservation (ZSC)

Site Natura 2000 : "LACS ET RIVIÈRES À LOUTRES" - FR8301095
Départements Cantal et Puy-de-Dôme - Région Auvergne-Rhône-Alpes

Carte 1/34 au 1/25 000ème annexée à l'arrêté de désignation de la zone spéciale de conservation (ZSC)

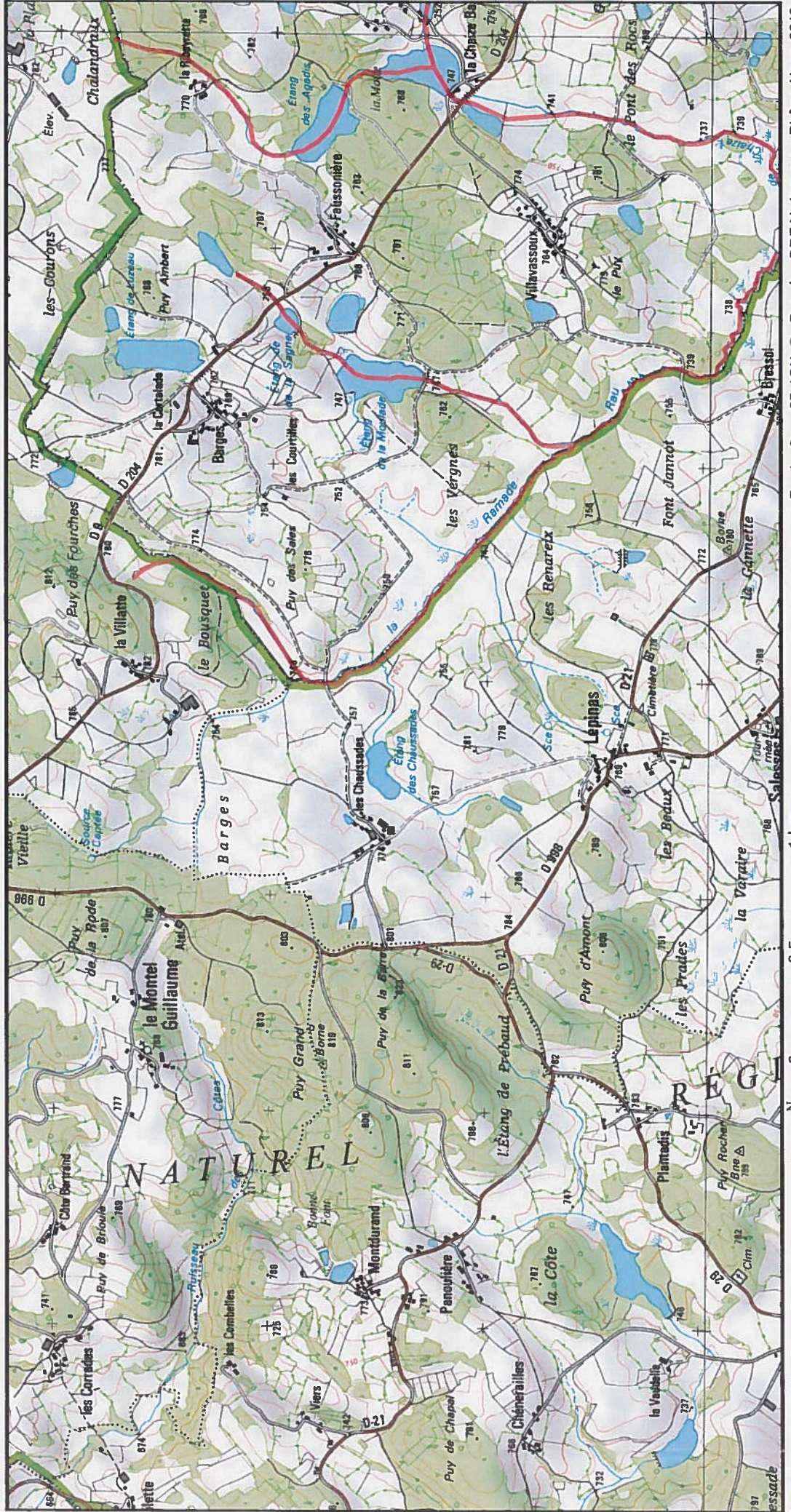



MINISTÈRE
DE LA TRANSITION
ÉCOLOGIQUE
ET SOLIDAIRE

Site Natura 2000 : "LACS ET RIVIÈRES À LOUTRES" - FR8301095
Départements Cantal et Puy-de-Dôme - Région Auvergne-Rhône-Alpes

Carte 2/34 au 1/25 000ème annexée à l'arrêté de désignation de la zone spéciale de conservation (ZSC)

2/34

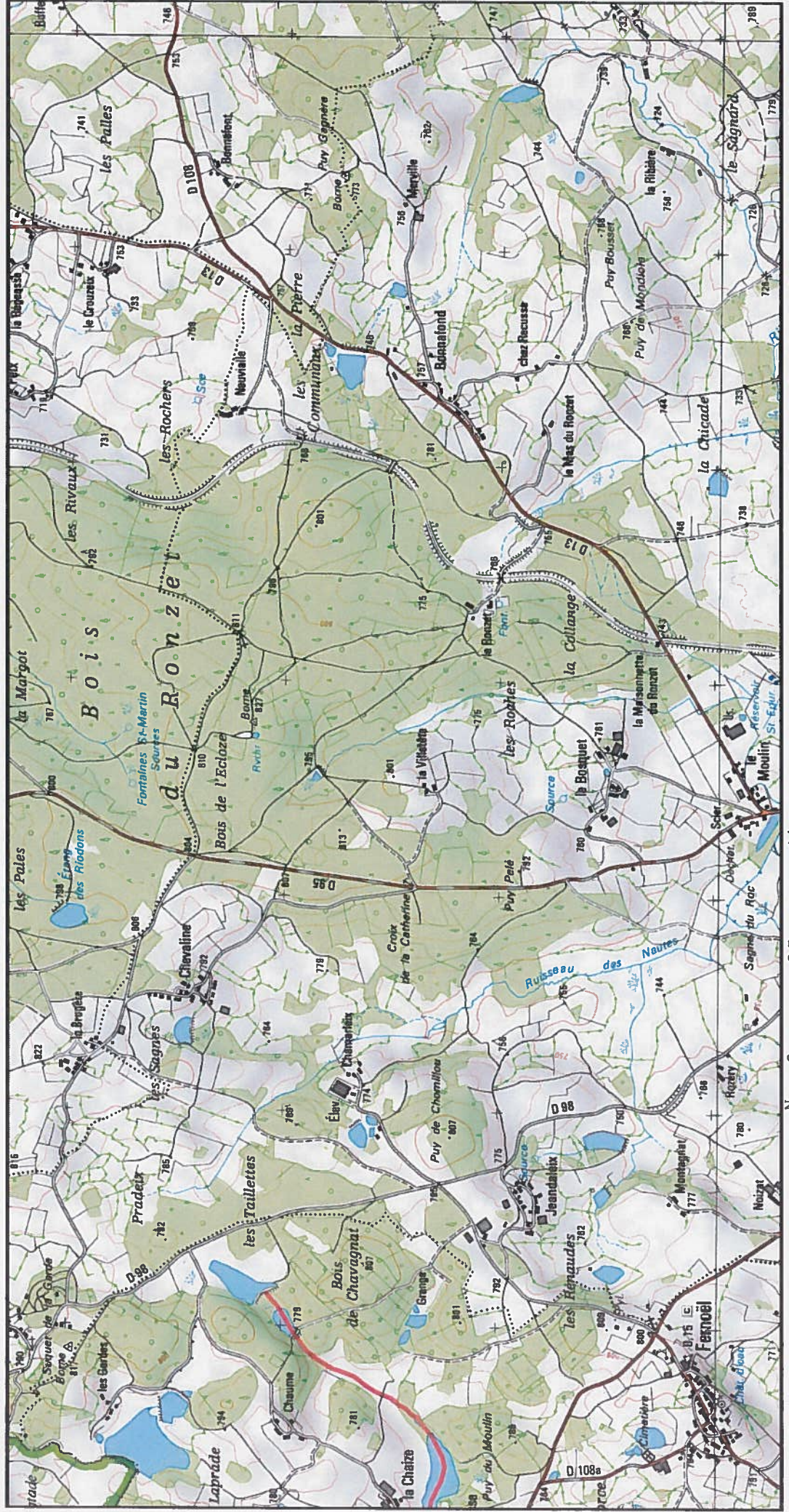



MINISTÈRE
DE LA TRANSITION
ÉCOLOGIQUE
ET SOLIDAIRE

Site Natura 2000 : "LACS ET RIVIÈRES À LOUTRES"
Départements Cantal et Puy-de-Dôme - Région Auvergne-Rhône-Alpes

Carte 3/34 au 1/25 000ème annexée à l'arrêté de désignation de la zone spéciale de conservation (ZSC)





MINISTÈRE
DE LA TRANSITION
ÉCOLOGIQUE
ET SOLIDAIRE

Site Natura 2000 : "LACS ET RIVIÈRES À LOUTRES" - FR8301095
Départements Cantal et Puy-de-Dôme - Région Auvergne-Rhône-Alpes

Carte 4/34 au 1/25 000ème annexée à l'arrêté de désignation de la zone spéciale de conservation (ZSC)

4/34

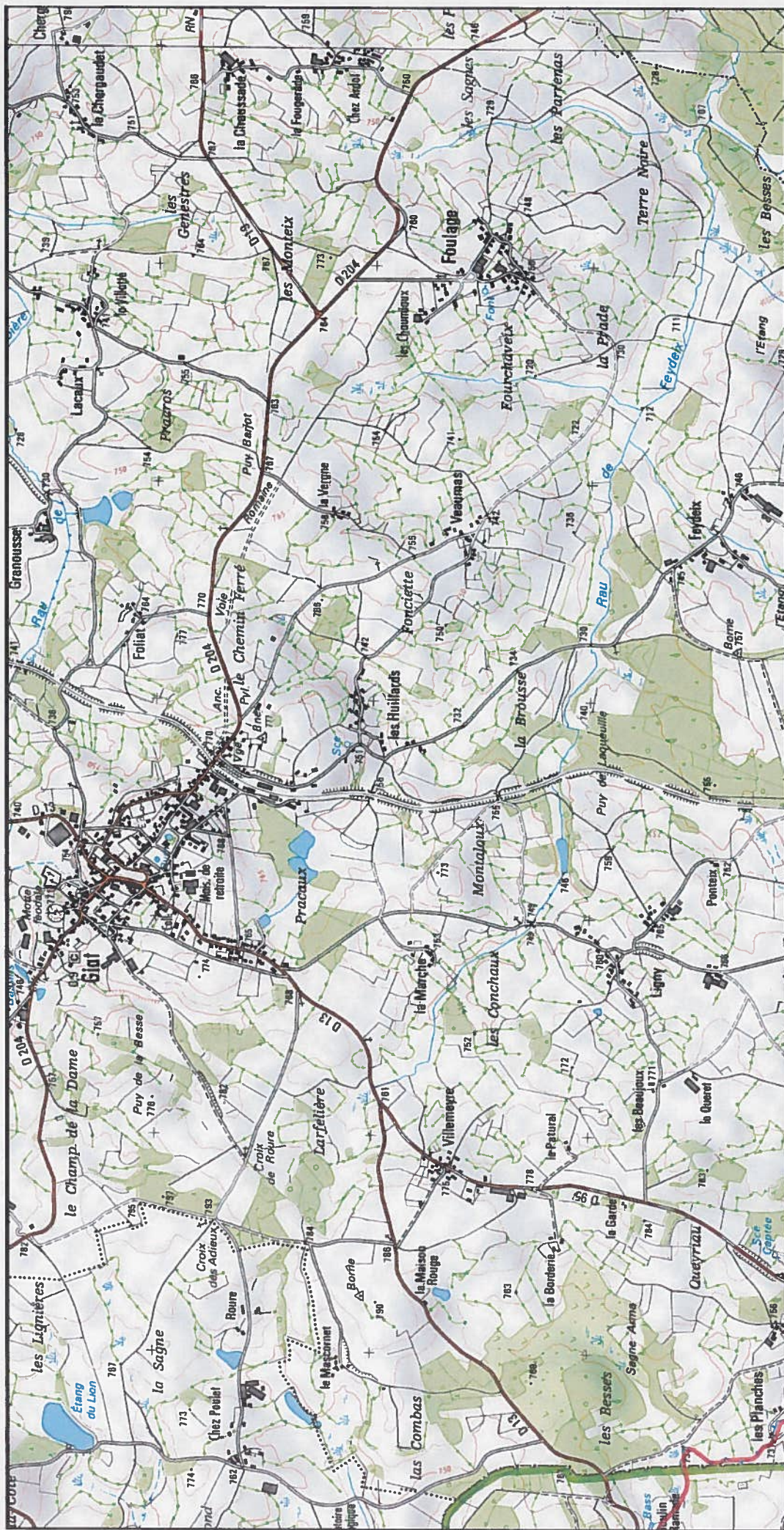

1/25 000 ème

Zone Spéciale de Conservation (ZSC)



MINISTÈRE
DE LA TRANSITION
ÉCOLOGIQUE
ET SOLIDAIRE

Site Natura 2000 : "LACS ET RIVIÈRES À LOUTRES" - FR8301095
Départements Cantal et Puy-de-Dôme - Région Auvergne-Rhône-Alpes

Carte 5/34 au 1/25 000ème annexée à l'arrêté de désignation de la zone spéciale de conservation (ZSC)

5/34

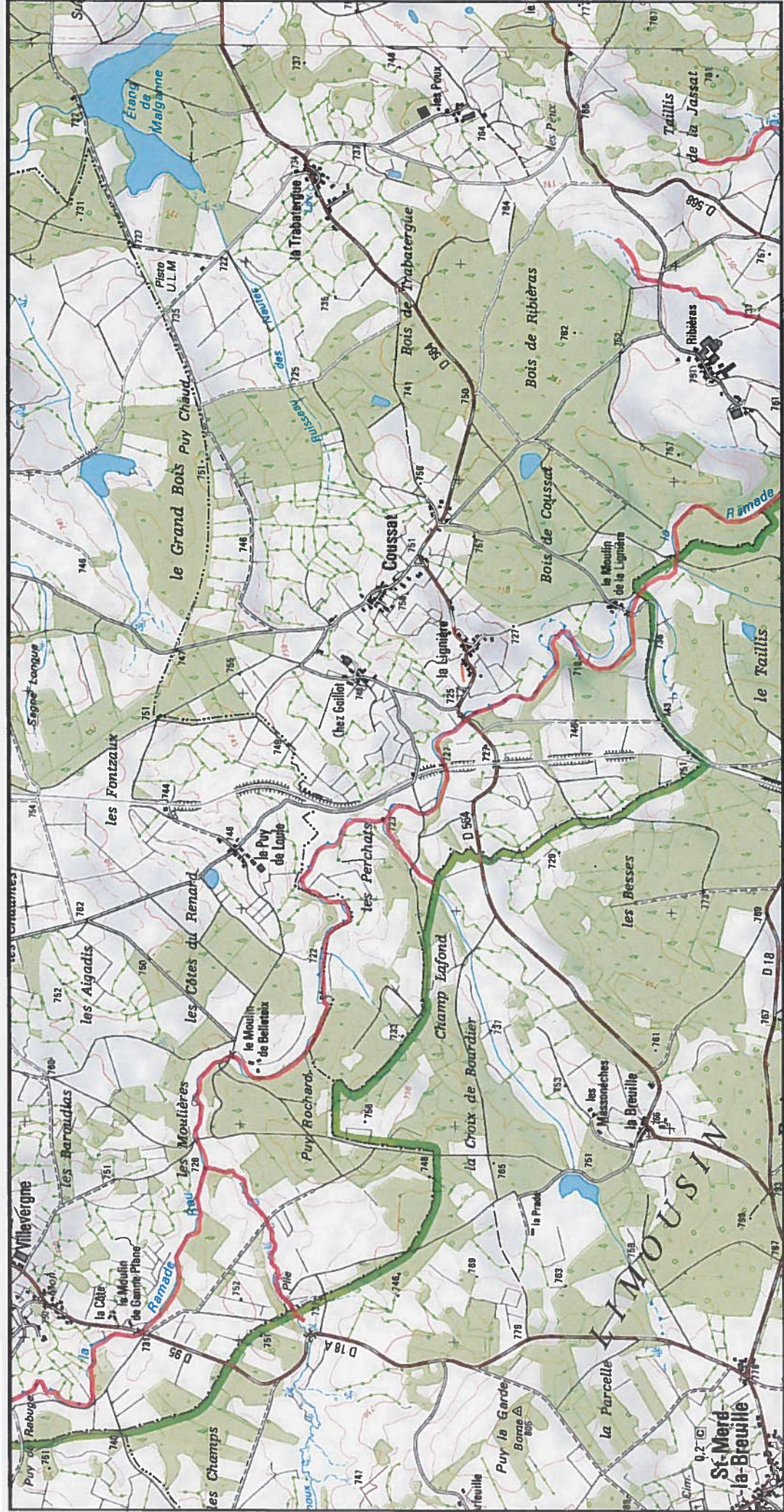

Fond : Scan 25 IGN © - Données DREAL Auvergne-Rhône-Alpes 2019
Auteur : DREAL Auvergne-Rhône-Alpes 07-05-2019

1/25 000 ème



Zone Spéciale de Conservation (ZSC)

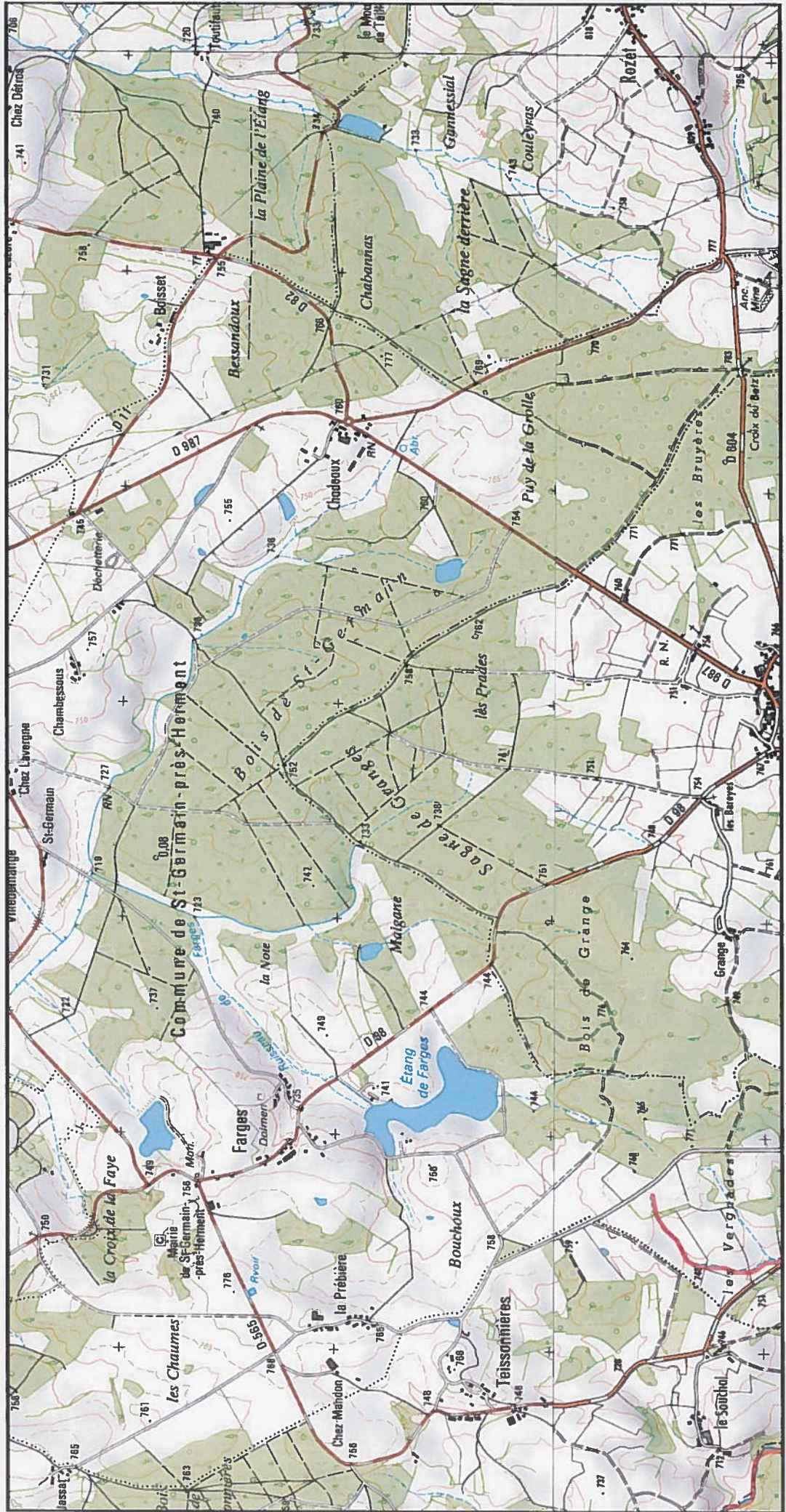

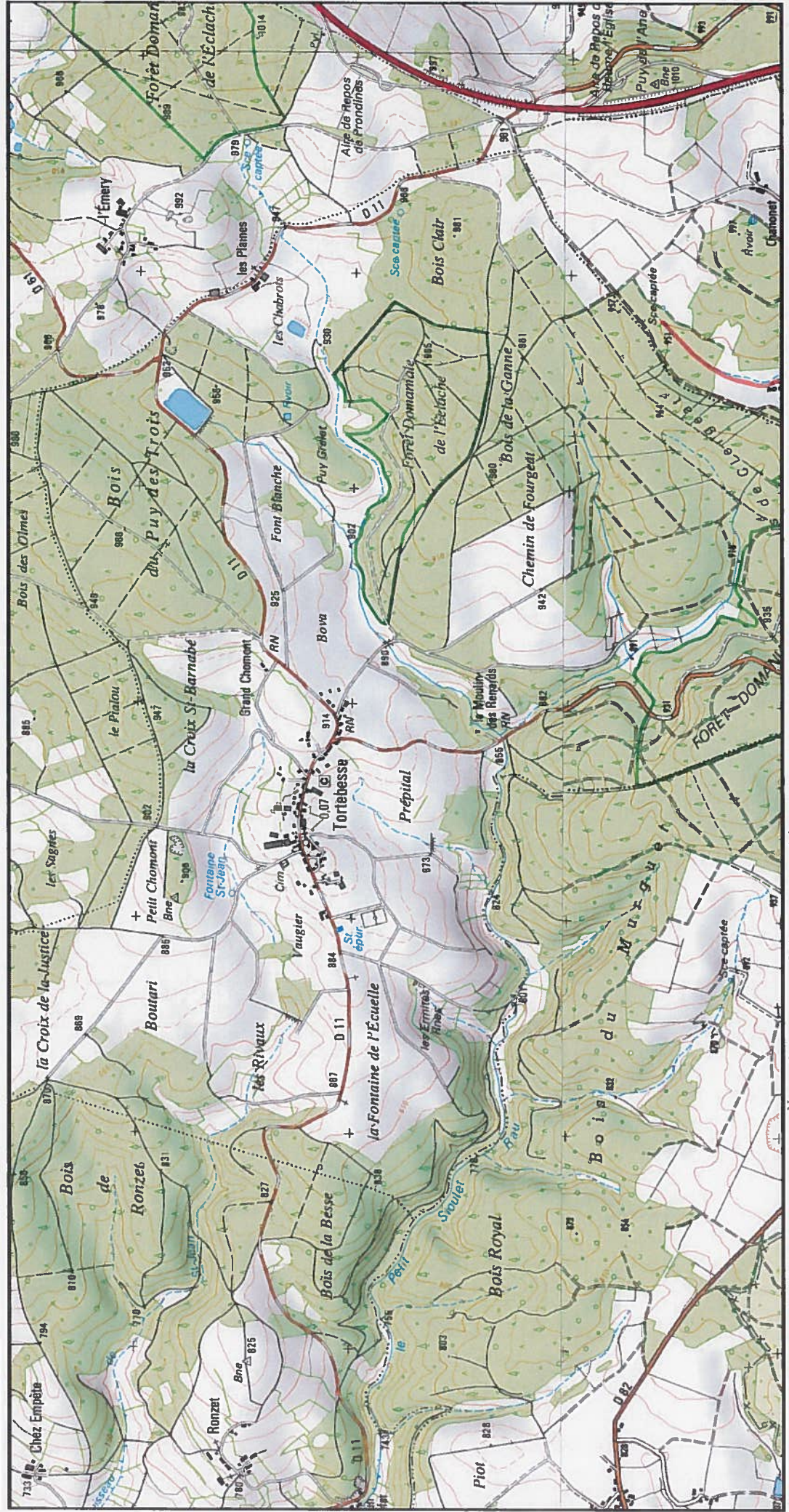

1/25 000 ème

Fond : Scan 25 IGN © - Données DREAL Auvergne-Rhône-Alpes 2019
Auteur : DREAL Auvergne-Rhône-Alpes 07-05-2019

Zone Spéciale de Conservation (ZSC)



MINISTÈRE
DE LA TRANSITION
ÉCOLOGIQUE
ET SOLIDAIRE

Site Natura 2000 : "LACS ET RIVIÈRES À LOUTRES" - FR8301095
Départements Cantal et Puy-de-Dôme - Région Auvergne-Rhône-Alpes

Carte 9/34 au 1/25 000ème annexée à l'arrêté de désignation de la zone spéciale de conservation (ZSC)

9/34

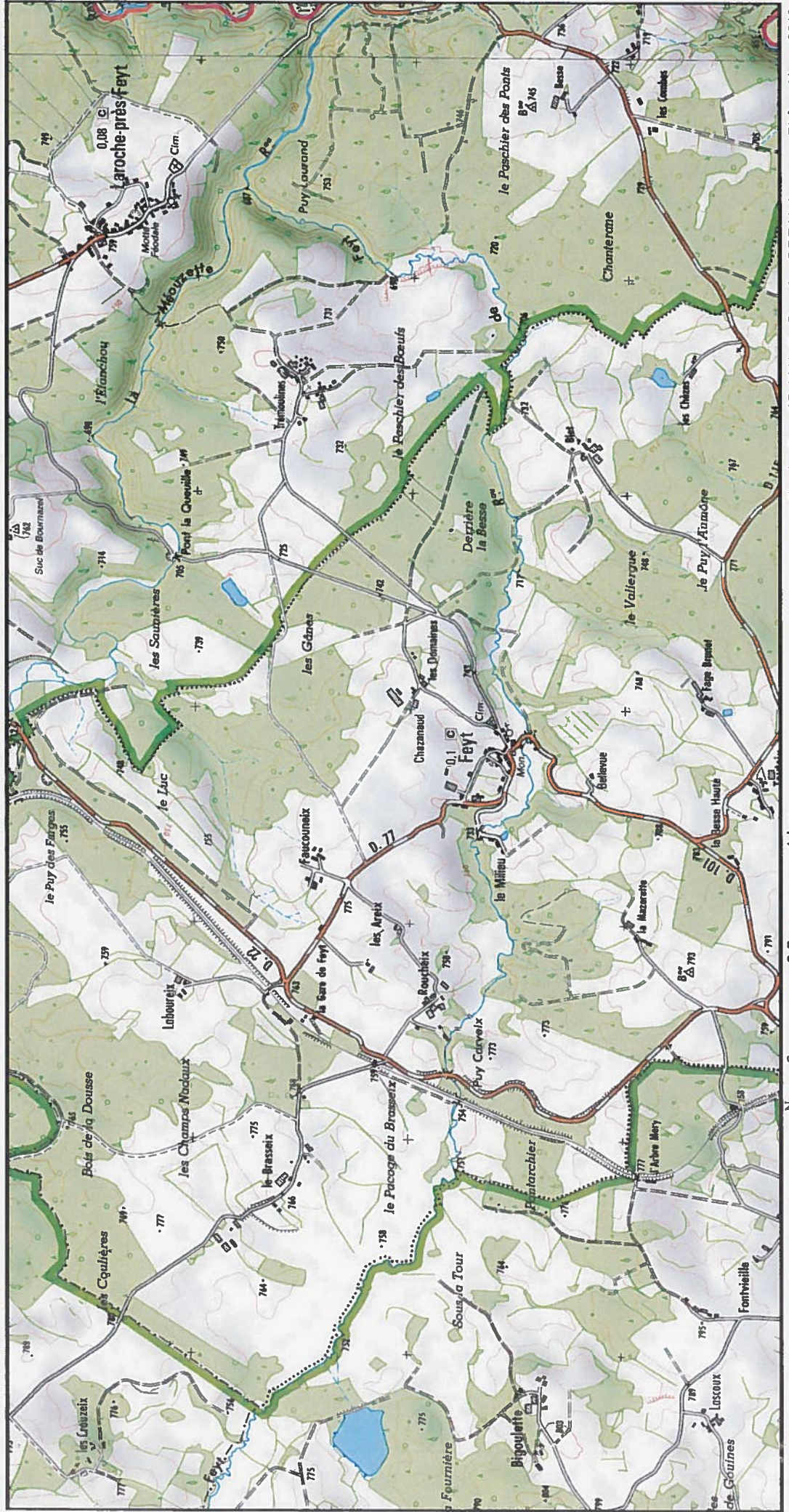

Zone Spéciale de Conservation (ZSC) 1/25 000 ème

Fond : Scan 25 IGN © - Données DREAL Auvergne-Rhône-Alpes 2019
Auteur : DREAL Auvergne-Rhône-Alpes 07-05-2019



MINISTÈRE
DE LA TRANSITION
ÉCOLOGIQUE
ET SOLIDAIRE

Site Natura 2000 : "LACS ET RIVIÈRES À LOUTRES" - FR8301095
Départements Cantal et Puy-de-Dôme - Région Auvergne-Rhône-Alpes

Carte 10/34 au 1/25 000ème annexée à l'arrêté de désignation de la zone spéciale de conservation (ZSC)

10/34

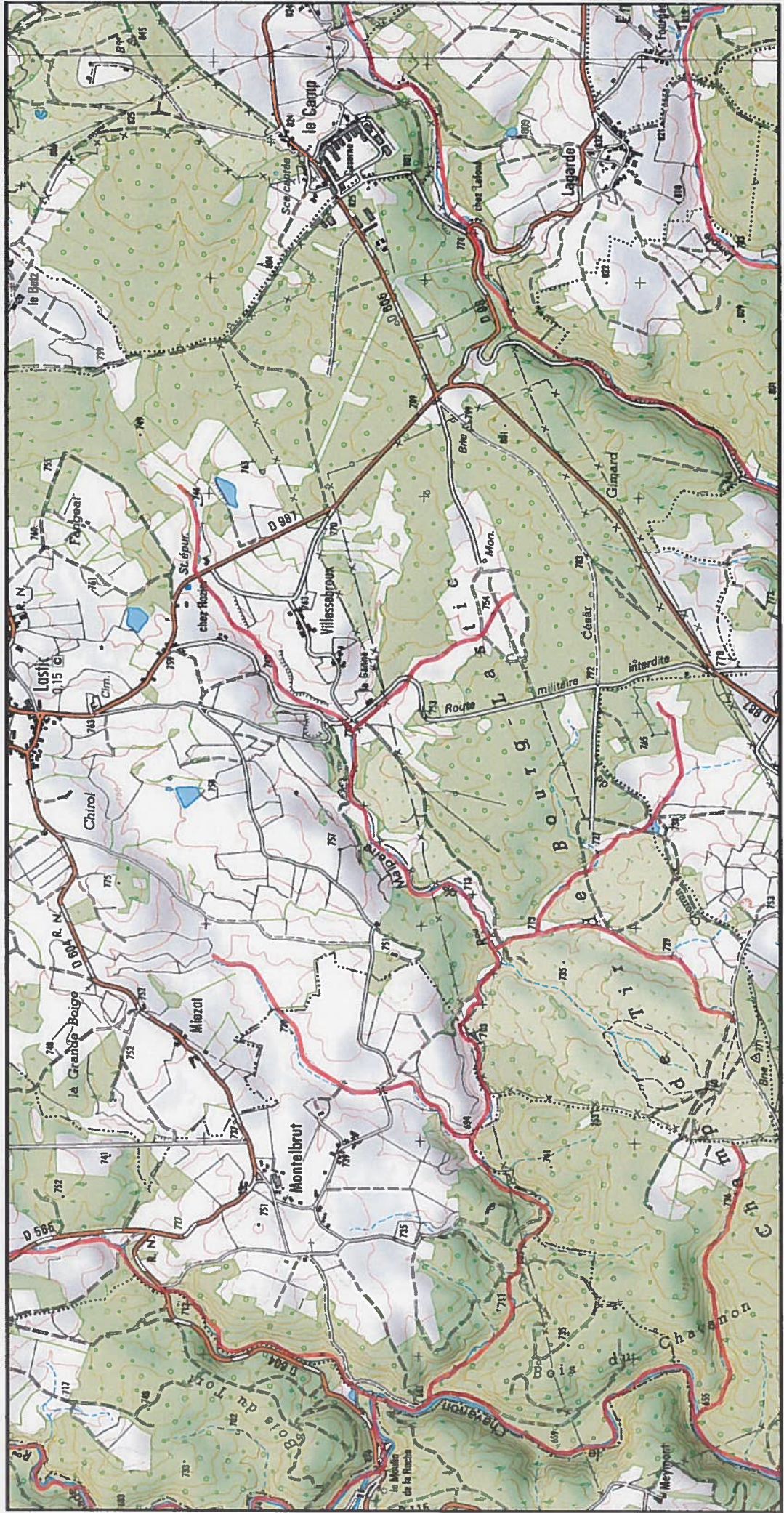

1/25 000 ème

Zone Spéciale de Conservation (ZSC)

Fond : Scan 25 IGN © - Données DREAL Auvergne-Rhône-Alpes 2019
Auteur : DREAL Auvergne-Rhône-Alpes 07-05-2019



Liberté • Égalité • Fraternité
RÉPUBLIQUE FRANÇAISE

MINISTÈRE
DE LA TRANSITION
ÉCOLOGIQUE
ET SOLIDAIRE

Site Natura 2000 : "LACS ET RIVIÈRES À LOUTRES" - FR8301095
Départements Cantal et Puy-de-Dôme - Région Auvergne-Rhône-Alpes

Carte 11/34 au 1/25 000ème annexée à l'arrêté de désignation de la zone spéciale de conservation (ZSC)

11/34

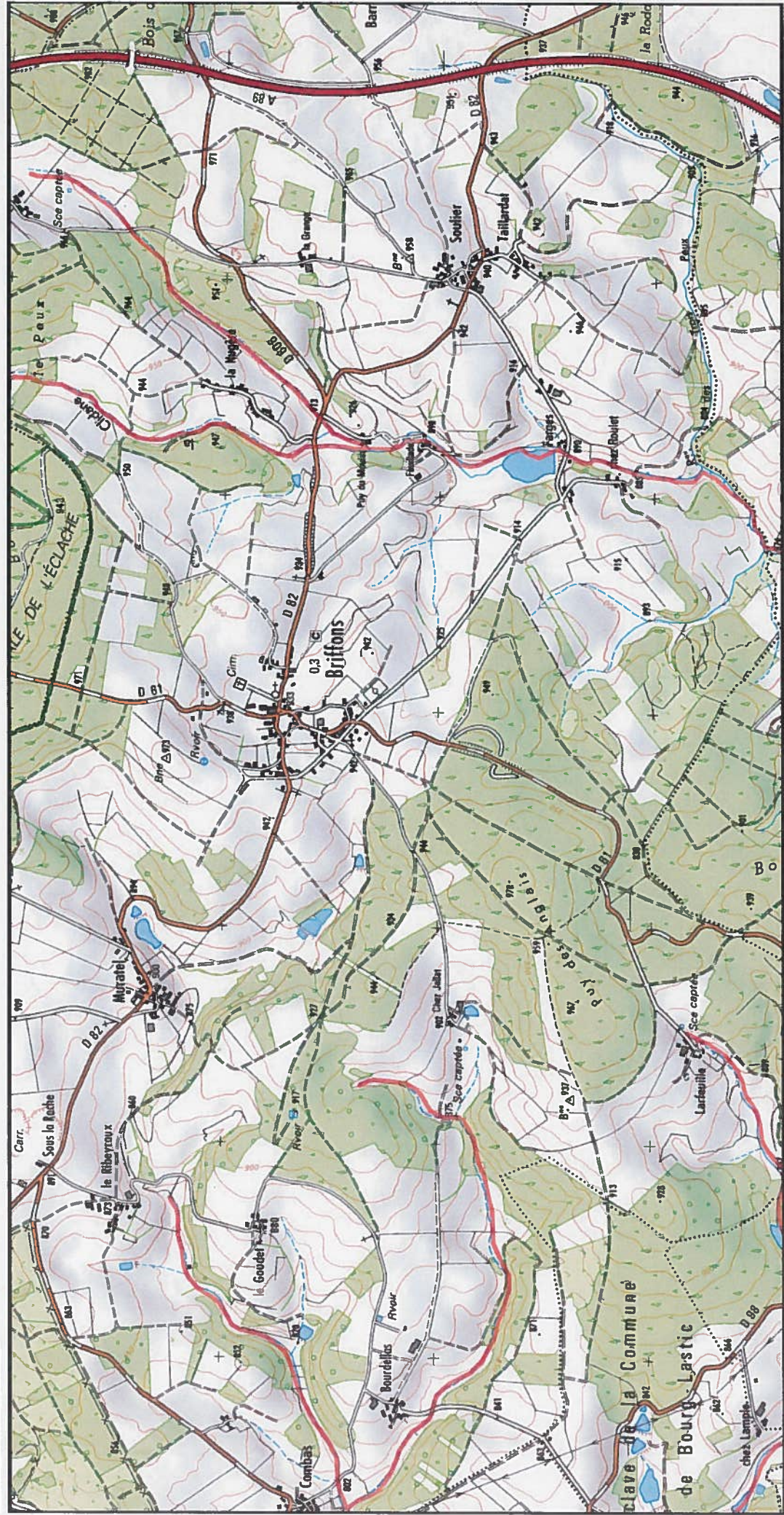

1/25 000 ème

Zone Spéciale de Conservation (ZSC)

Fond : Scan 25 IGN © - Données DREAL Auvergne-Rhône-Alpes 2019

Auteur : DREAL Auvergne-Rhône-Alpes 07-05-2019



MINISTÈRE
DE LA TRANSITION
ÉCOLOGIQUE
ET SOLIDAIRE

Site Natura 2000 : "LACS ET RIVIÈRES À LOUTRES" - FR8301095
Départements Cantal et Puy-de-Dôme - Région Auvergne-Rhône-Alpes

Carte 12/34 au 1/25 000ème annexée à l'arrêté de désignation de la zone spéciale de conservation (ZSC)

12/34

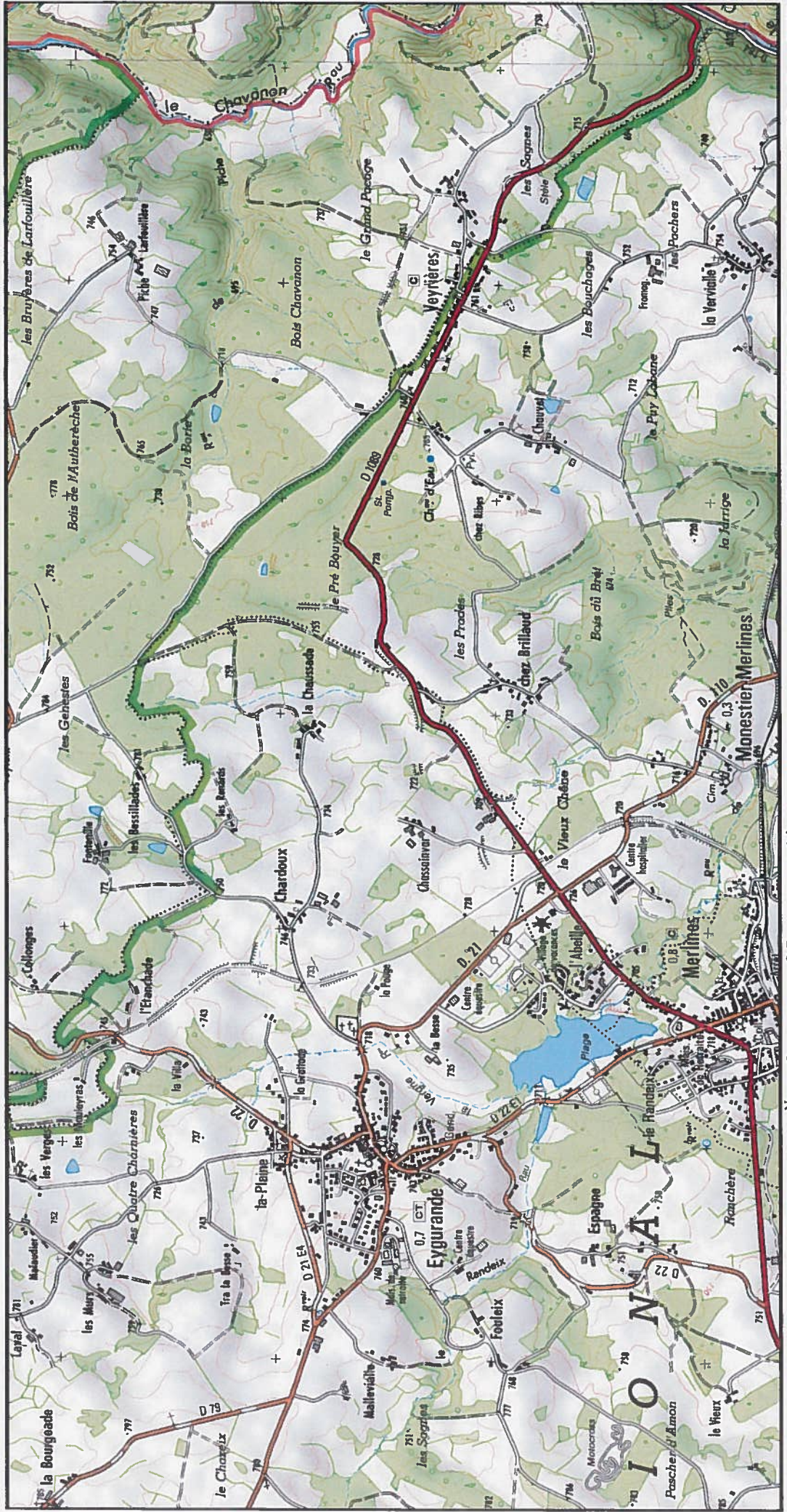

Fond : Scan 25 IGN © - Données DREAL Auvergne-Rhône-Alpes 2019

Auteur : DREAL Auvergne-Rhône-Alpes 07-05-2019

1/25 000 ème

0 0.5 1 km



Zone Spéciale de Conservation (ZSC)



Site Natura 2000 : "LACS ET RIVIÈRES À LOUTRES" - FR8301095
Départements Cantal et Puy-de-Dôme - Région Auvergne-Rhône-Alpes

Carte 13/34 au 1/25 000ème annexée à l'arrêté de désignation de la zone spéciale de conservation (ZSC)

MINISTÈRE
DE LA TRANSITION
ÉCOLOGIQUE
ET SOLIDAIRE

13/34

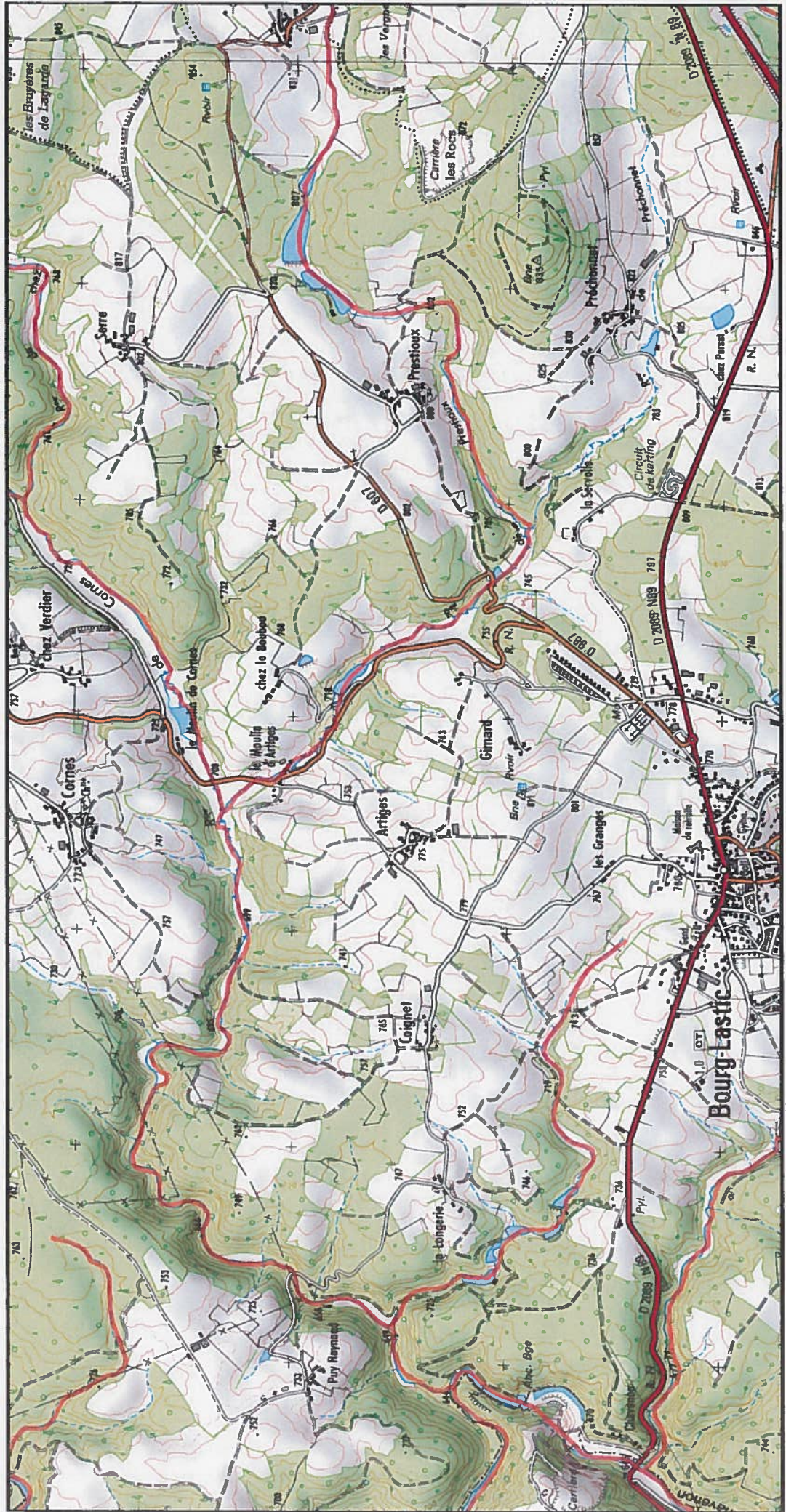

1/25 000 ème

Zone Spéciale de Conservation (ZSC)

Fond : Scan 25 IGN © - Données DREAL Auvergne-Rhône-Alpes 2019
Auteur : DREAL Auvergne-Rhône-Alpes 07-05-2019



MINISTÈRE
DE LA TRANSITION
ÉCOLOGIQUE
ET SOLIDAIRE

Site Natura 2000 : "LACS ET RIVIÈRES À LOUTRES" - FR8301095
Départements Cantal et Puy-de-Dôme - Région Auvergne-Rhône-Alpes

Carte 14/34 au 1/25 000ème annexée à l'arrêté de désignation de la zone spéciale de conservation (ZSC)

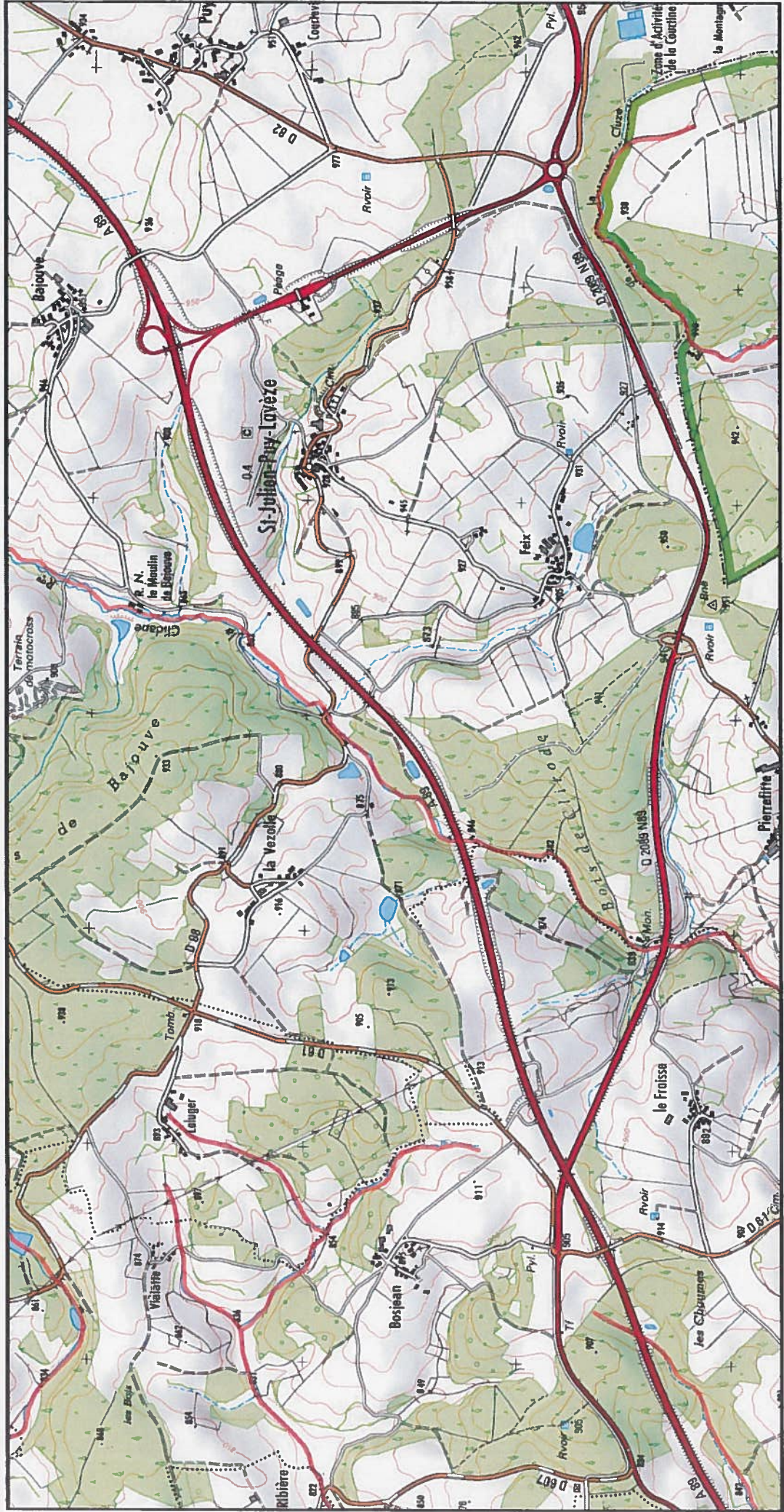

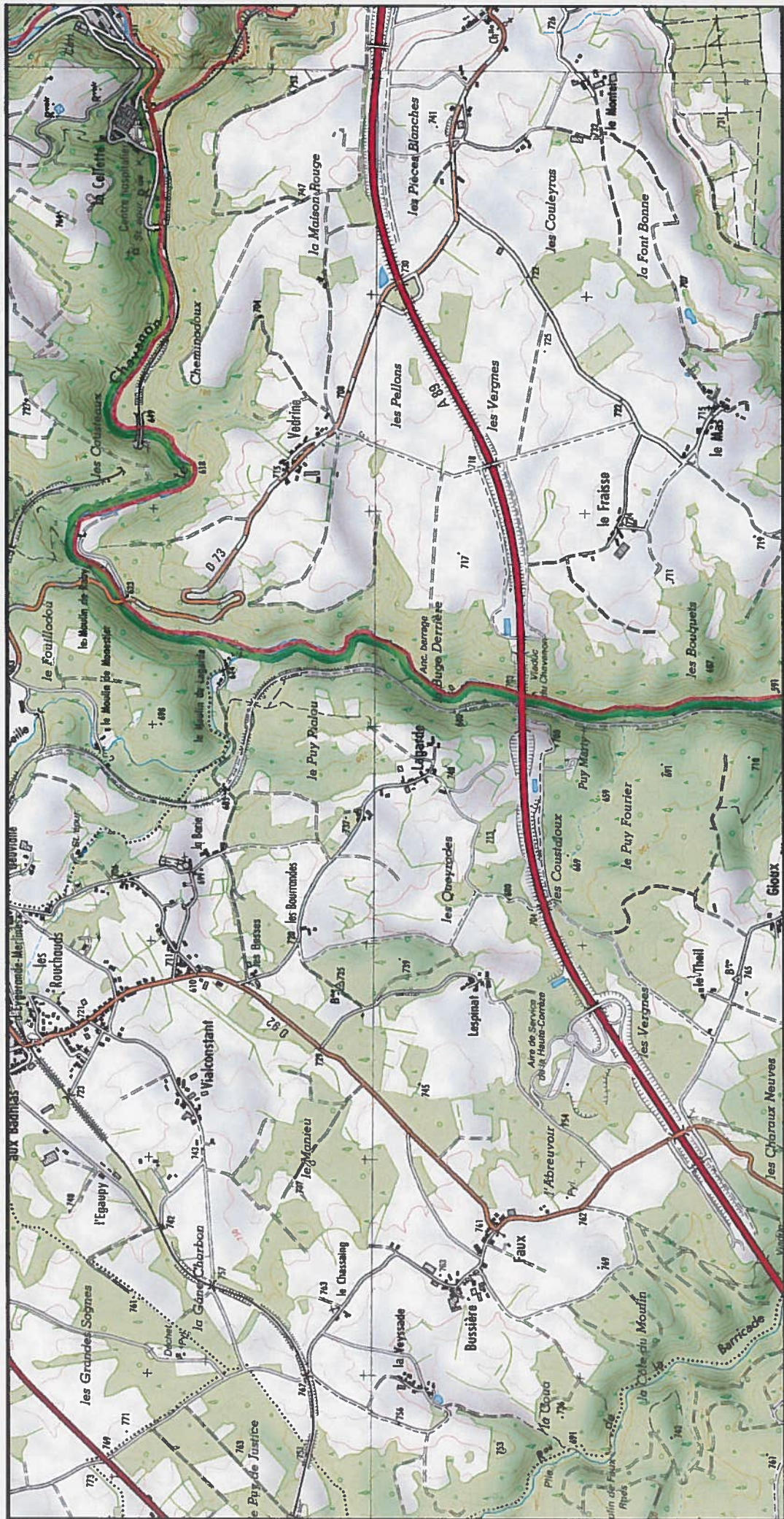



MINISTÈRE
DE LA TRANSITION
ÉCOLOGIQUE
ET SOLIDAIRE

Site Natura 2000 : "LACS ET RIVIÈRES À LOUTRES" - FR8301095
Départements Cantal et Puy-de-Dôme - Région Auvergne-Rhône-Alpes

Carte 16/34 au 1/25 000ème annexée à l'arrêté de désignation de la zone spéciale de conservation (ZSC)

16/34

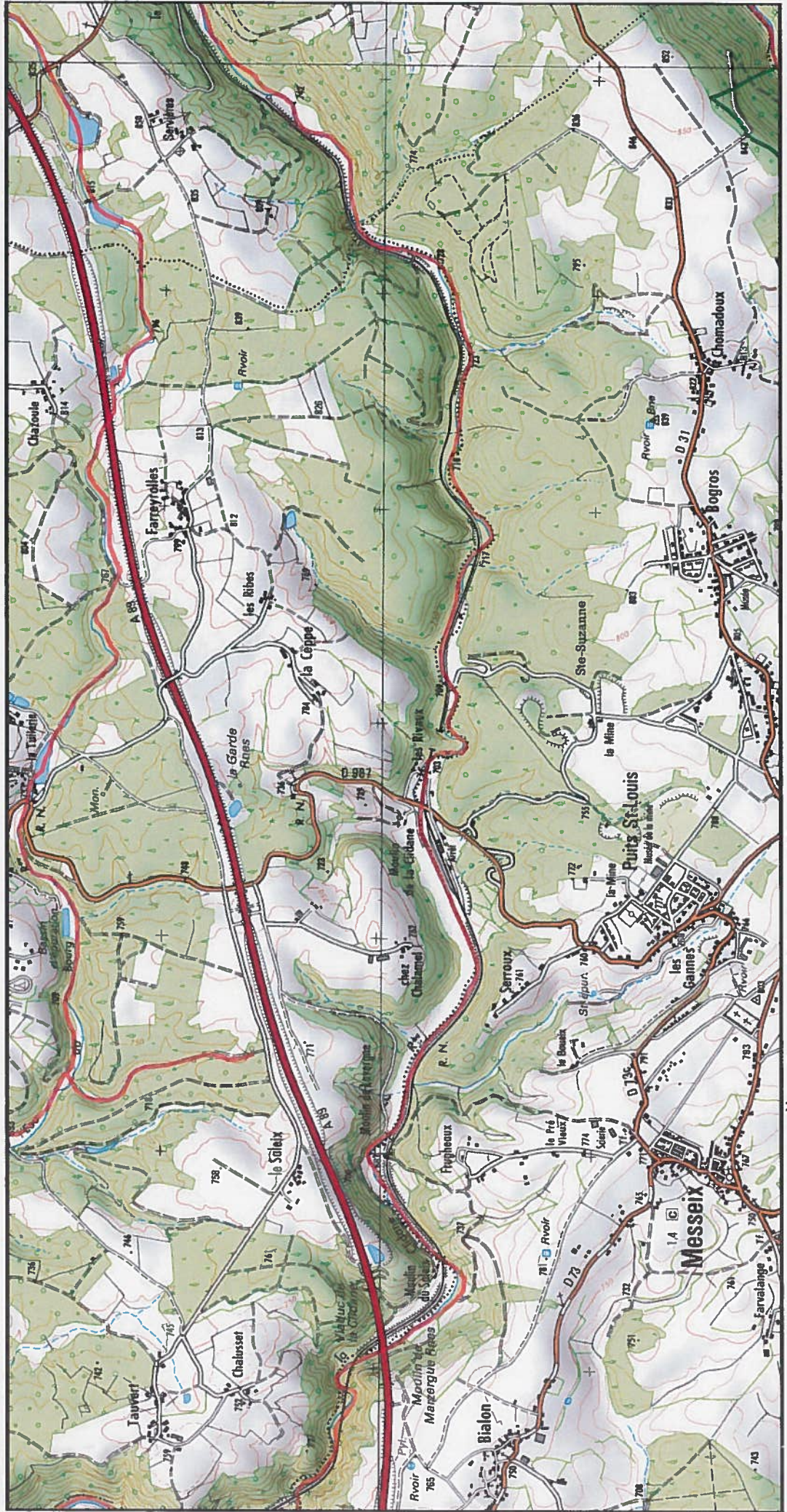

Zone Spéciale de Conservation (ZSC) 1/25 000 ème 1 km 0.5 0 N

Fond : Scan 25 IGN © - Données DREAL Auvergne-Rhône-Alpes 2019
Auteur : DREAL Auvergne-Rhône-Alpes 07-05-2019



Site Natura 2000 : "LACS ET RIVIÈRES À LOUTRES" - FR8301095
Départements Cantal et Puy-de-Dôme - Région Auvergne-Rhône-Alpes

Carte 17/34 au 1/25 000ème annexée à l'arrêté de désignation de la zone spéciale de conservation (ZSC)

MINISTÈRE
DE LA TRANSITION
ÉCOLOGIQUE
ET SOLIDAIRE

17/34



1/25 000 ème

Fond : Scan 25 IGN © - Données DREAL Auvergne-Rhône-Alpes 2019

Auteur : DREAL Auvergne-Rhône-Alpes 07-05-2019

Zone Spéciale de Conservation (ZSC)



Liberté • Égalité • Fraternité
RÉPUBLIQUE FRANÇAISE

MINISTÈRE
DE LA TRANSITION
ÉCOLOGIQUE
ET SOLIDAIRE

Site Natura 2000 : "LACS ET RIVIÈRES À LOUTRES" - FR8301095 Départements Cantal et Puy-de-Dôme - Région Auvergne-Rhône-Alpes

Carte 18/34 au 1/25 000ème annexée à l'arrêté de désignation de la zone spéciale de conservation (ZSC)

18/34

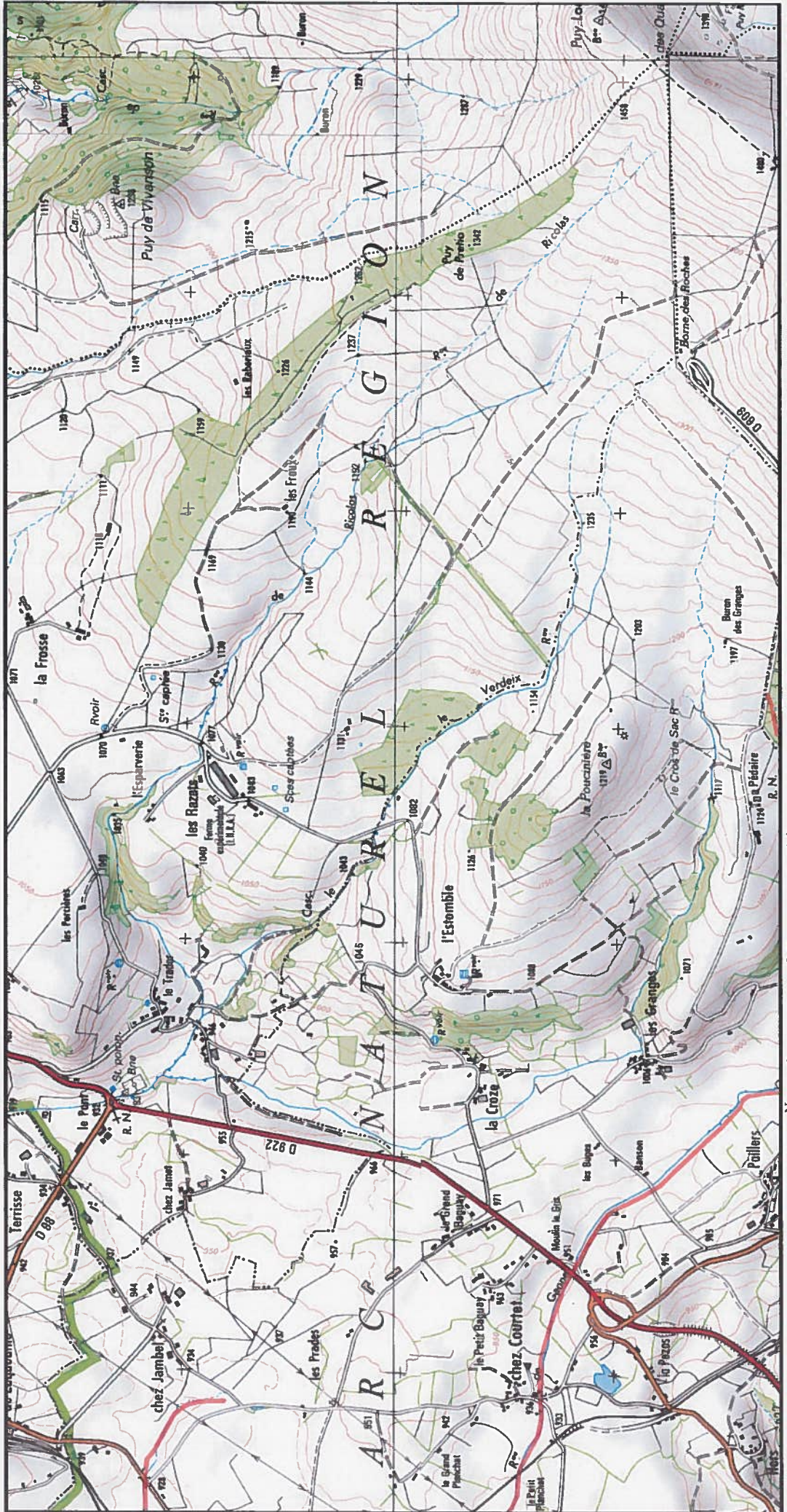

1/25 000 ème

Fond : Scan 25 IGN © - Données DREAL Auvergne-Rhône-Alpes 2019
Auteur : DREAL Auvergne-Rhône-Alpes 07-05-2019

Zone Spéciale de Conservation (ZSC)



MINISTÈRE
DE LA TRANSITION
ÉCOLOGIQUE
ET SOLIDAIRE

Site Natura 2000 : "LACS ET RIVIÈRES À LOUTRES" - FR8301095
Départements Cantal et Puy-de-Dôme - Région Auvergne-Rhône-Alpes

Carte 20/34 au 1/25 000ème annexée à l'arrêté de désignation de la zone spéciale de conservation (ZSC)

20/34

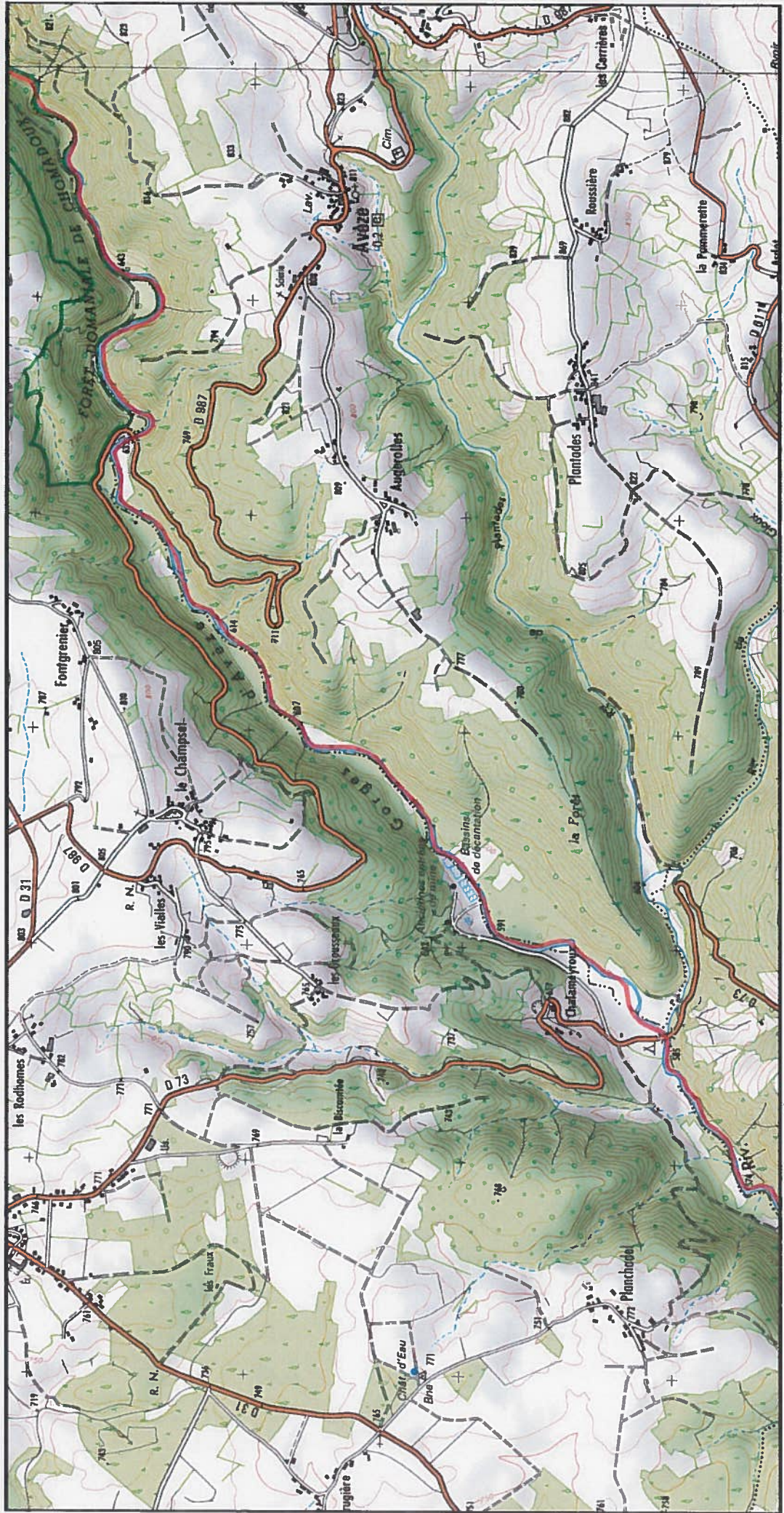

Zone Spéciale de Conservation (ZSC)



1/25 000 ème

Fond : Scan 25 IGN © - Données DREAL Auvergne-Rhône-Alpes 2019
Auteur : DREAL Auvergne-Rhône-Alpes 07-05-2019



Liberté • Égalité • Fraternité
RÉPUBLIQUE FRANÇAISE

MINISTÈRE
DE LA TRANSITION
ÉCOLOGIQUE
ET SOLIDAIRE

Site Natura 2000 : "LACS ET RIVIÈRES À LOUTRES" - FR8301095
Départements Cantal et Puy-de-Dôme - Région Auvergne-Rhône-Alpes

Carte 21/34 au 1/25 000ème annexée à l'arrêté de désignation de la zone spéciale de conservation (ZSC)

21/34

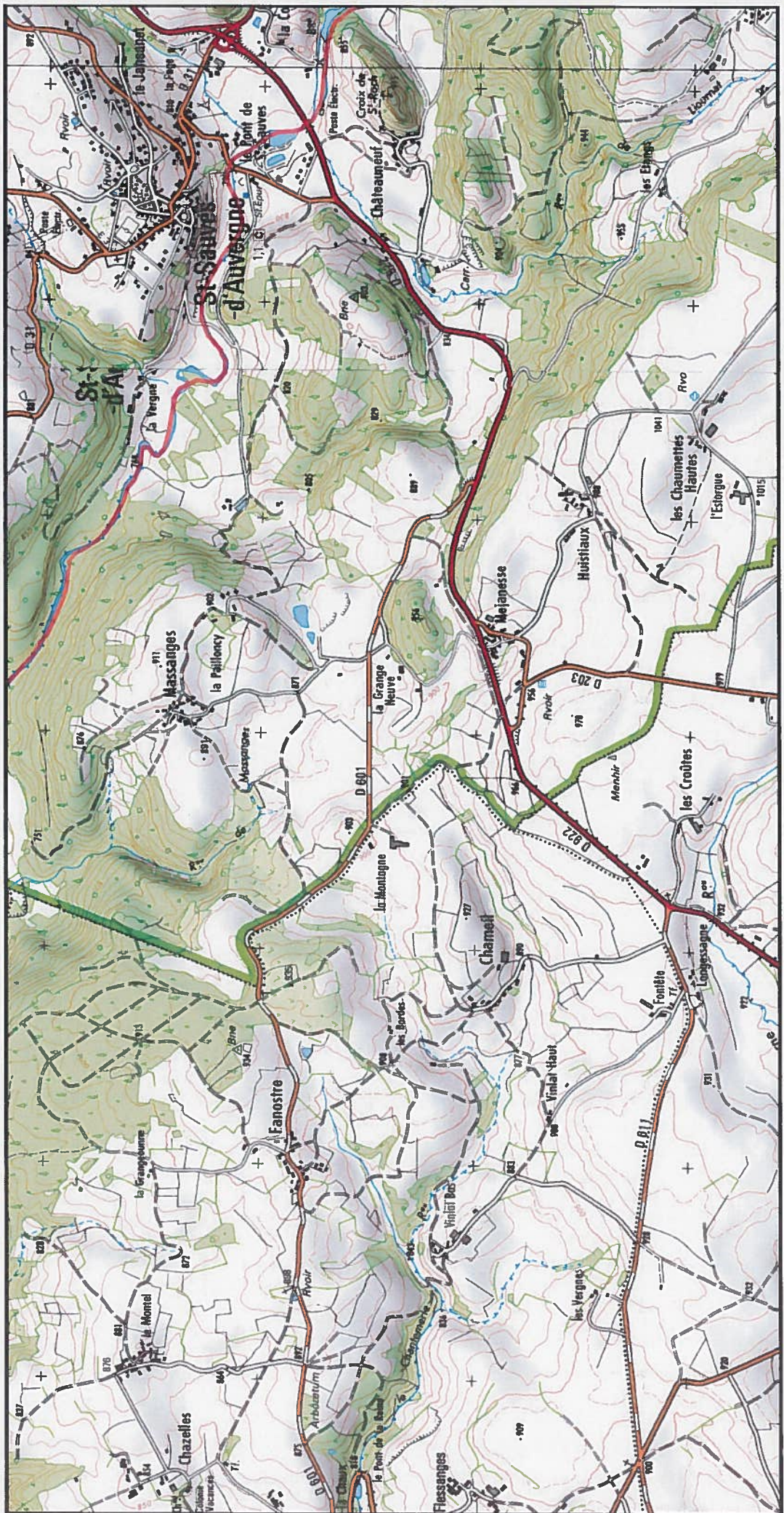

1/25 000 ème

Fond : Scan 25 IGN © - Données DREAL Auvergne-Rhône-Alpes 2019
Auteur : DREAL Auvergne-Rhône-Alpes 07-05-2019

Zone Spéciale de Conservation (ZSC)



MINISTÈRE
DE LA TRANSITION
ÉCOLOGIQUE
ET SOLIDAIRE

Site Natura 2000 : "LACS ET RIVIÈRES À LOUTRES" - FR8301095
Départements Cantal et Puy-de-Dôme - Région Auvergne-Rhône-Alpes

Carte 22/34 au 1/25 000ème annexée à l'arrêté de désignation de la zone spéciale de conservation (ZSC)

22/34

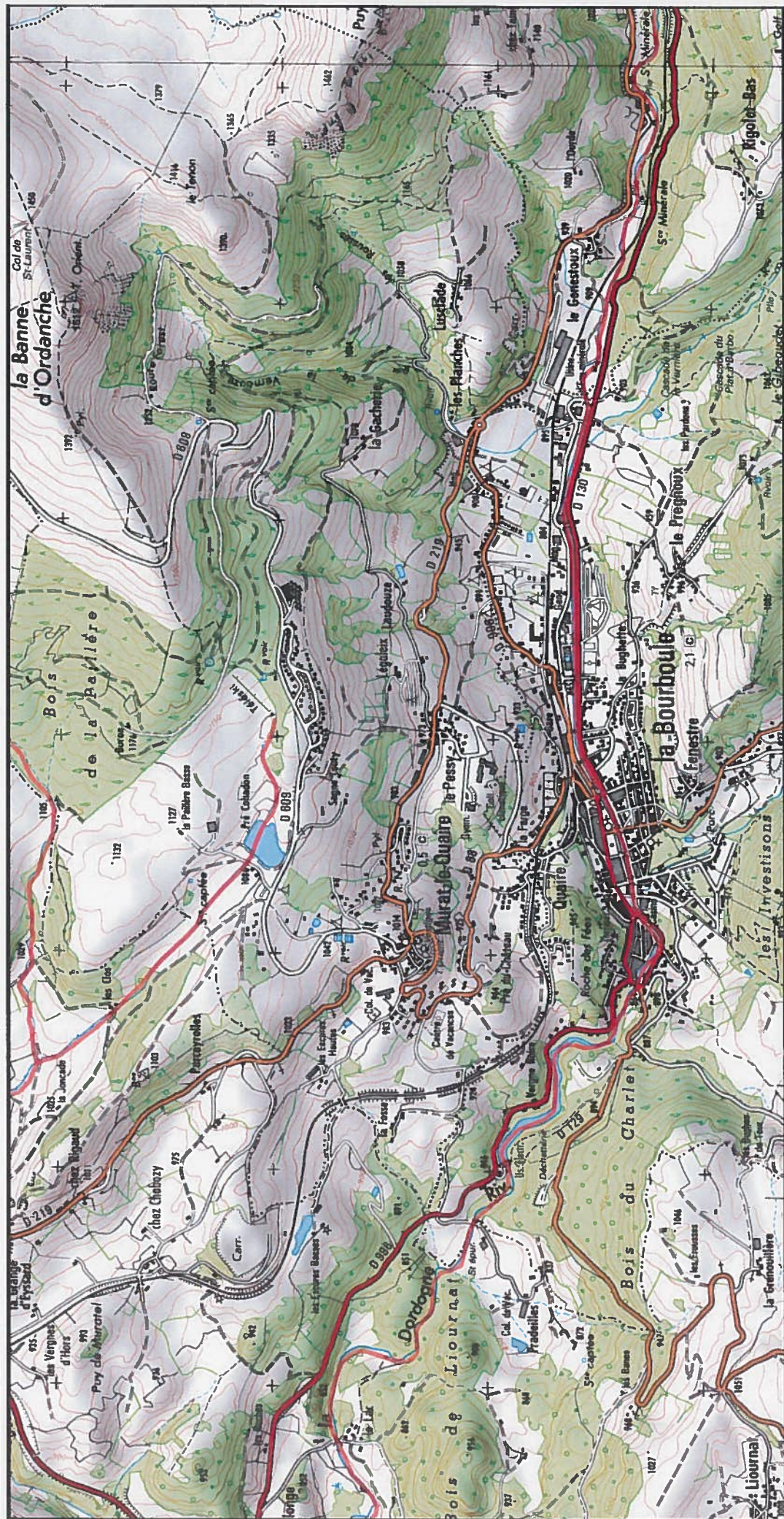

Fond : Scan 25 IGN © - Données DREAL Auvergne-Rhône-Alpes 2019
Auteur : DREAL Auvergne-Rhône-Alpes 07-05-2019

1/25 000 ème
0 0.5 1 km

Zone Spéciale de Conservation (ZSC)



Liberté • Égalité • Fraternité
RÉPUBLIQUE FRANÇAISE

MINISTÈRE
DE LA TRANSITION
ÉCOLOGIQUE
ET SOLIDAIRE

Site Natura 2000 : "LACS ET RIVIÈRES À LOUTRES" - FR8301095
Départements Cantal et Puy-de-Dôme - Région Auvergne-Rhône-Alpes

Carte 23/34 au 1/25 000ème annexée à l'arrêté de désignation de la zone spéciale de conservation (ZSC)

23/34

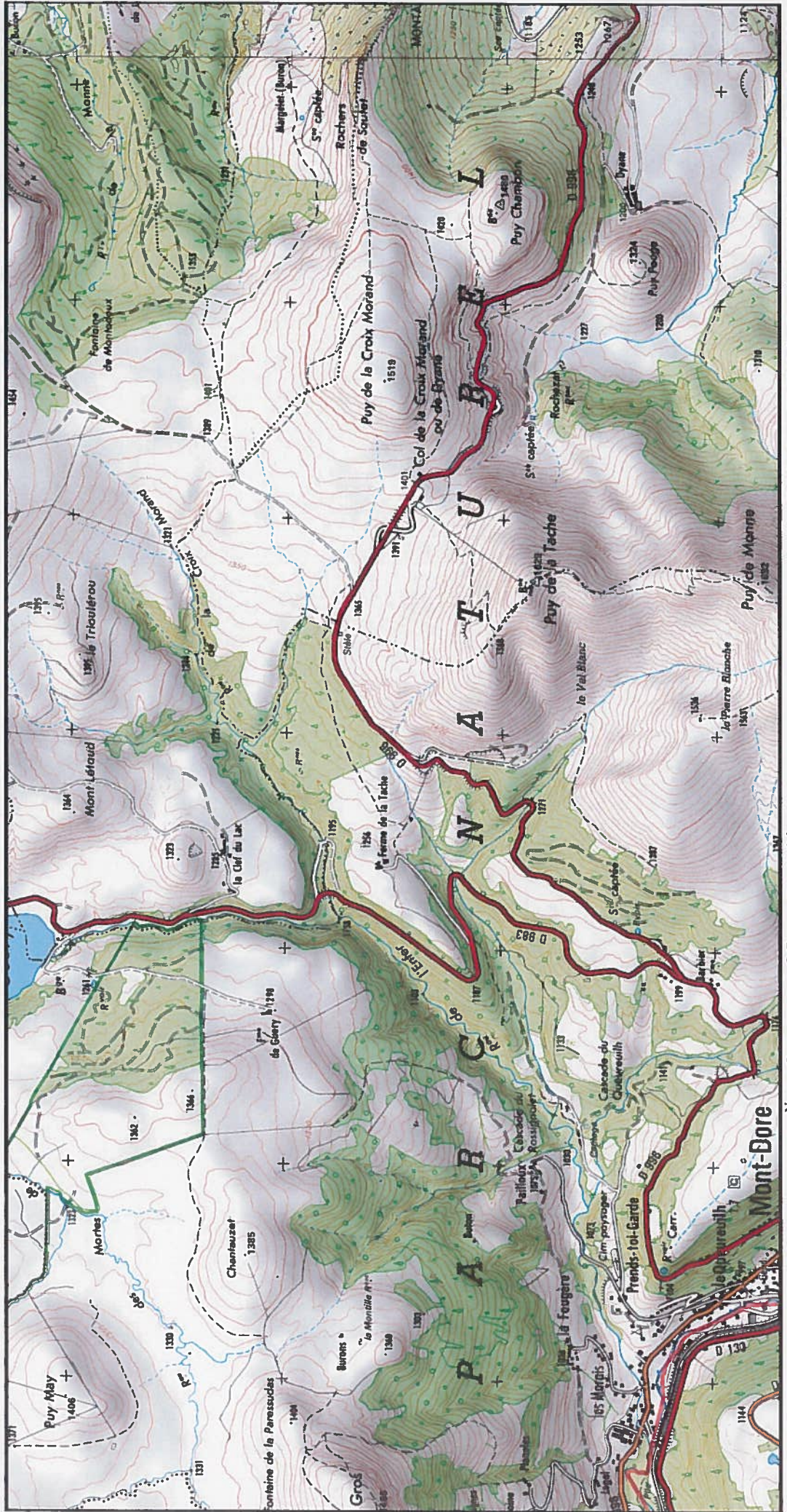

0 0.5 1 km



Zone Spéciale de Conservation (ZSC)

1/25 000 ème

Fond : Scan 25 IGN © - Données DREAL Auvergne-Rhône-Alpes 2019
Auteur : DREAL Auvergne-Rhône-Alpes 07-05-2019



MINISTÈRE
DE LA TRANSITION
ÉCOLOGIQUE
ET SOLIDAIRE

Site Natura 2000 : "LACS ET RIVIÈRES À LOUTRES" - FR8301095
Départements Cantal et Puy-de-Dôme - Région Auvergne-Rhône-Alpes

Carte 24/34 au 1/25 000ème annexée à l'arrêté de désignation de la zone spéciale de conservation (ZSC)

24/34

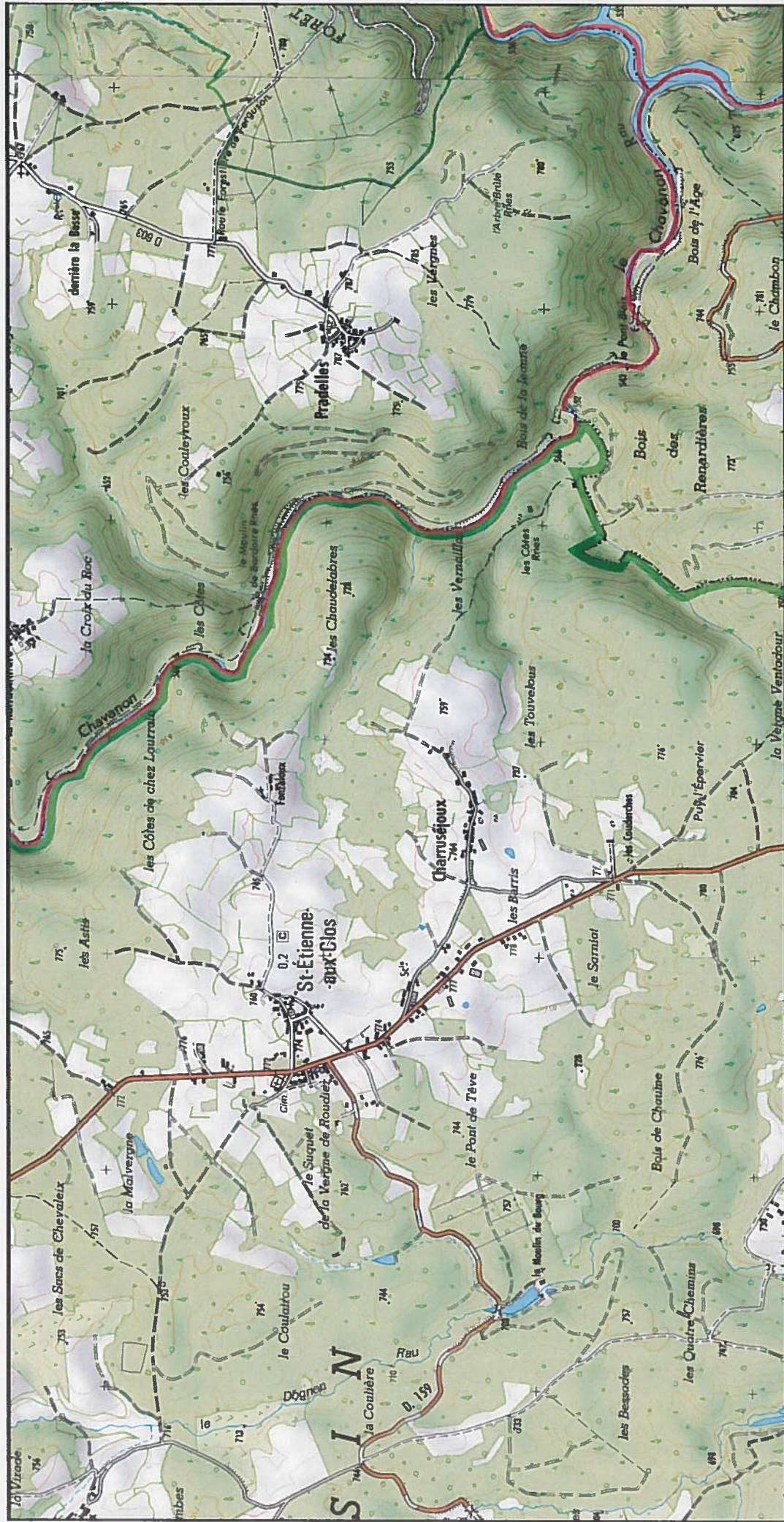

Fond : Scan 25 IGN © - Données DREAL Auvergne-Rhône-Alpes 2019
Auteur : DREAL Auvergne-Rhône-Alpes 07-05-2019

1/25 000 ème

1 km

0.5

0

Zone Spéciale de Conservation (ZSC)



MINISTÈRE
DE LA TRANSITION
ÉCOLOGIQUE
ET SOLIDAIRE

Site Natura 2000 : "LACS ET RIVIÈRES À LOUTRES" - FR8301095
Départements Cantal et Puy-de-Dôme - Région Auvergne-Rhône-Alpes

Carte 25/34 au 1/25 000ème annexée à l'arrêté de désignation de la zone spéciale de conservation (ZSC)

25/34

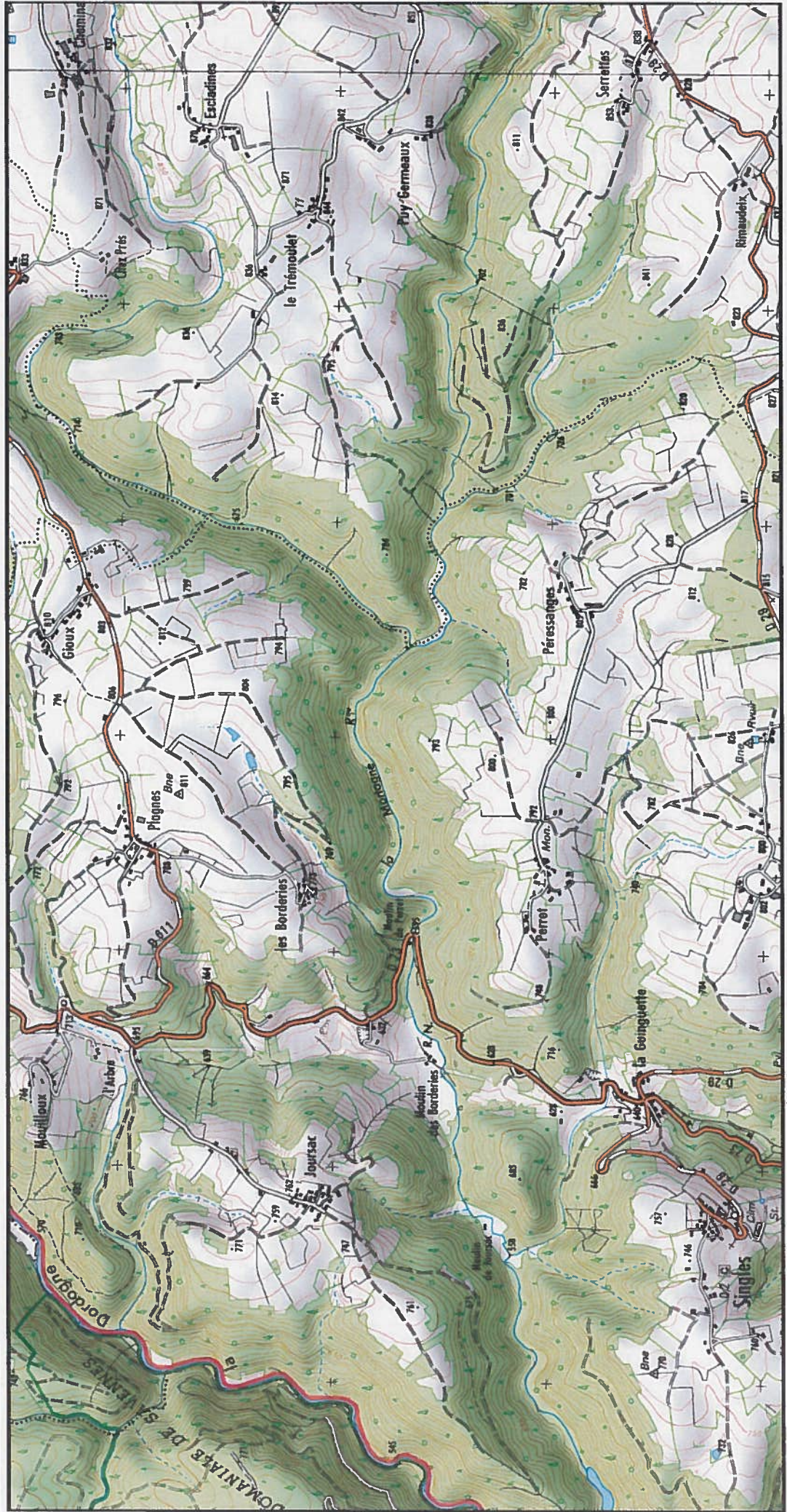

1/25 000 ème

Fond : Scan 25 IGN © - Données DREAL Auvergne-Rhône-Alpes 2019
Auteur : DREAL Auvergne-Rhône-Alpes 07-05-2019

Zone Spéciale de Conservation (ZSC)



Site Natura 2000 : "LACS ET RIVIÈRES À LOUTRES" - FR8301095
Départements Cantal et Puy-de-Dôme - Région Auvergne-Rhône-Alpes

Carte 26/34 au 1/25 000ème annexée à l'arrêté de désignation de la zone spéciale de conservation (ZSC)

MINISTÈRE
DE LA TRANSITION
ÉCOLOGIQUE
ET SOLIDAIRE

26/34

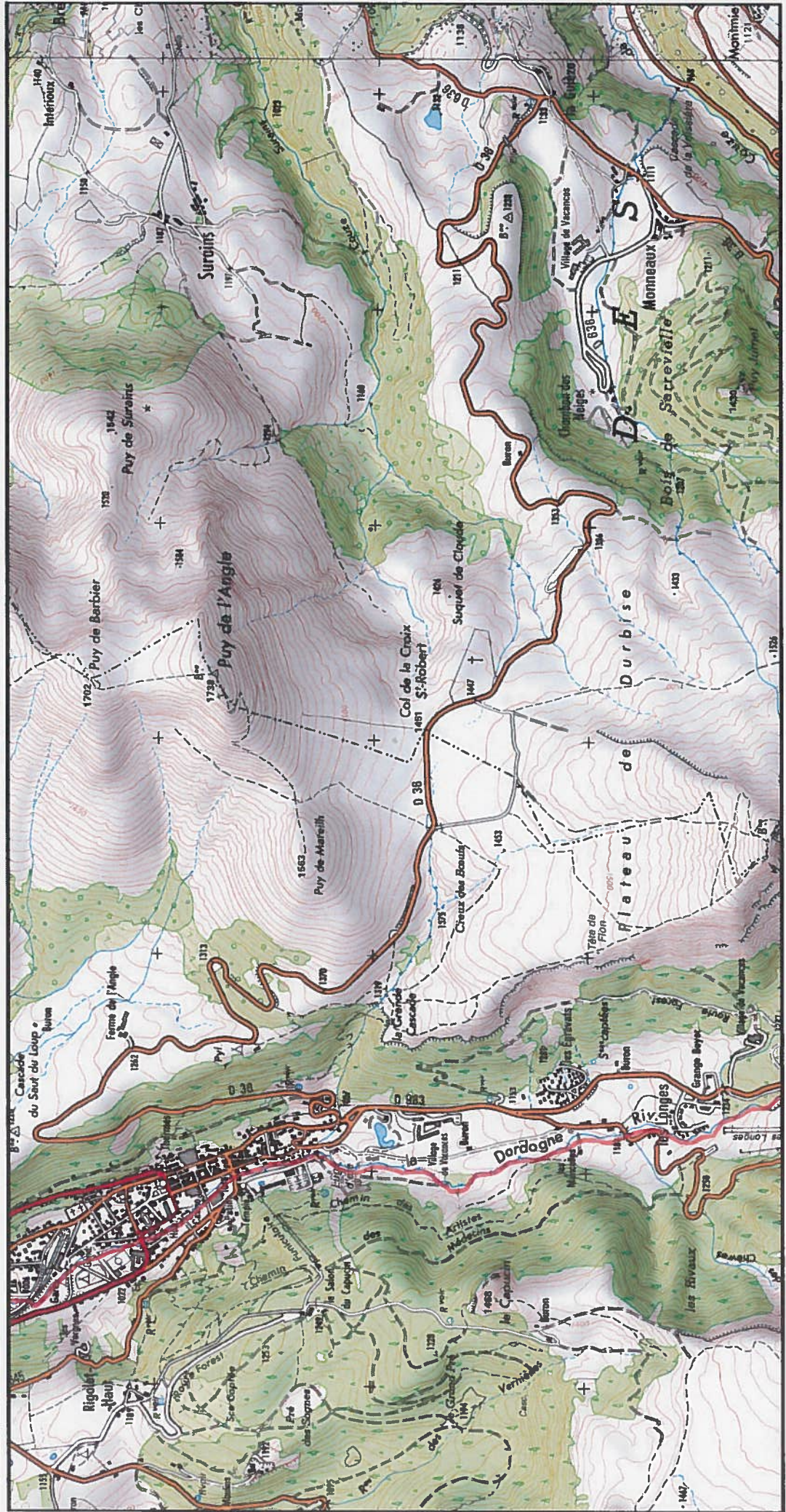

Fond : Scan 25 IGN © - Données DREAL Auvergne-Rhône-Alpes 2019

Auteur : DREAL Auvergne-Rhône-Alpes 07-05-2019

1/25 000 ème

1 km



N

Zone Spéciale de Conservation (ZSC)



MINISTÈRE
DE LA TRANSITION
ÉCOLOGIQUE
ET SOLIDAIRE

Site Natura 2000 : "LACS ET RIVIÈRES À LOUTRES" - FR8301095
Départements Cantal et Puy-de-Dôme - Région Auvergne-Rhône-Alpes

Carte 28/34 au 1/25 000ème annexée à l'arrêté de désignation de la zone spéciale de conservation (ZSC)

28/34

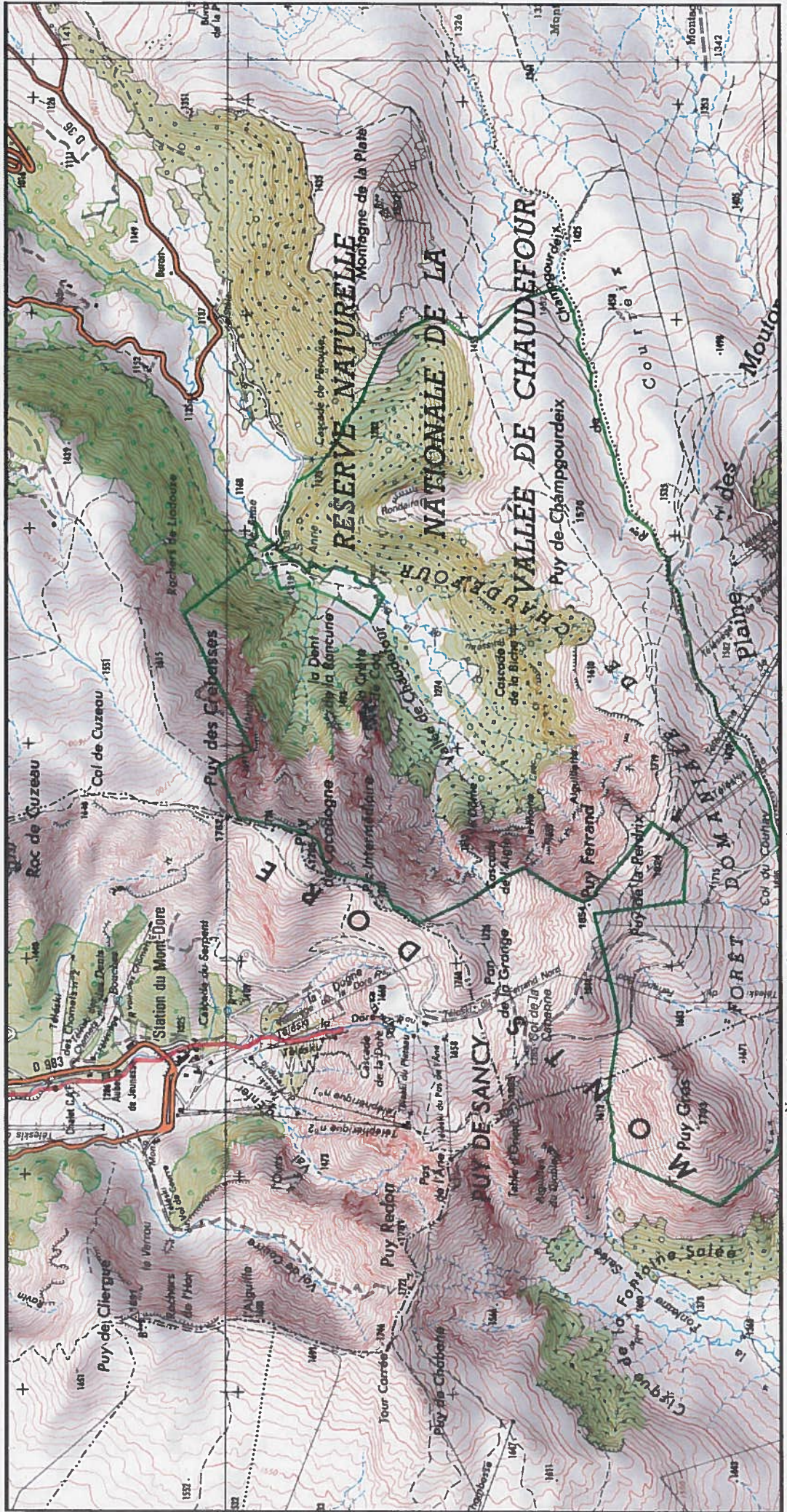



LIBERTÉ • ÉGALITÉ • FRATERNITÉ
RÉPUBLIQUE FRANÇAISE

MINISTÈRE
DE LA TRANSITION
ÉCOLOGIQUE
ET SOLIDAIRE

Site Natura 2000 : "LACS ET RIVIÈRES À LOUTRES" - FR8301095 Départements Cantal et Puy-de-Dôme - Région Auvergne-Rhône-Alpes

Carte 29/34 au 1/25 000ème annexée à l'arrêté de désignation de la zone spéciale de conservation (ZSC)

29/34



1/25 000 ème

Fond : Scan 25 IGN © - Données DREAL Auvergne-Rhône-Alpes 2019
Auteur : DREAL Auvergne-Rhône-Alpes 07-05-2019

Zone Spéciale de Conservation (ZSC)



MINISTÈRE
DE LA TRANSITION
ÉCOLOGIQUE
ET SOLIDAIRE

Site Natura 2000 : "LACS ET RIVIÈRES À LOUTRES" - FR8301095
Départements Cantal et Puy-de-Dôme - Région Auvergne-Rhône-Alpes

Carte 30/34 au 1/25 000ème annexée à l'arrêté de désignation de la zone spéciale de conservation (ZSC)

30/34

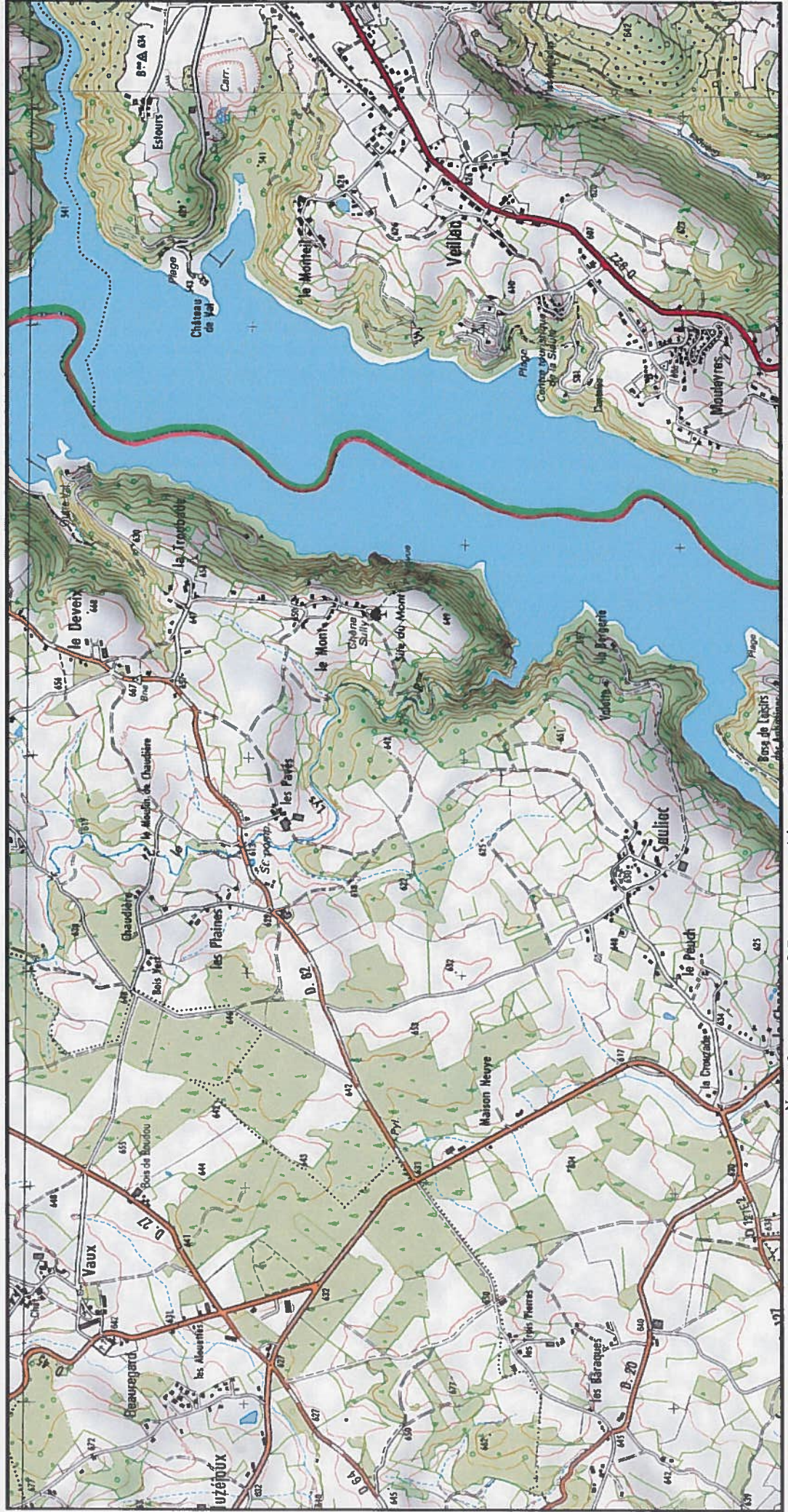

1/25 000 ème

Fond : Scan 25 IGN © - Données DREAL Auvergne-Rhône-Alpes 2019
Auteur : DREAL Auvergne-Rhône-Alpes 07-05-2019

Zone Spéciale de Conservation (ZSC)



Site Natura 2000 : "LACS ET RIVIÈRES À LOUTRES" - FR8301095
Départements Cantal et Puy-de-Dôme - Région Auvergne-Rhône-Alpes

Carte 31/34 au 1/25 000ème annexée à l'arrêté de désignation de la zone spéciale de conservation (ZSC)

MINISTÈRE
DE LA TRANSITION
ÉCOLOGIQUE
ET SOLIDAIRE

31/34

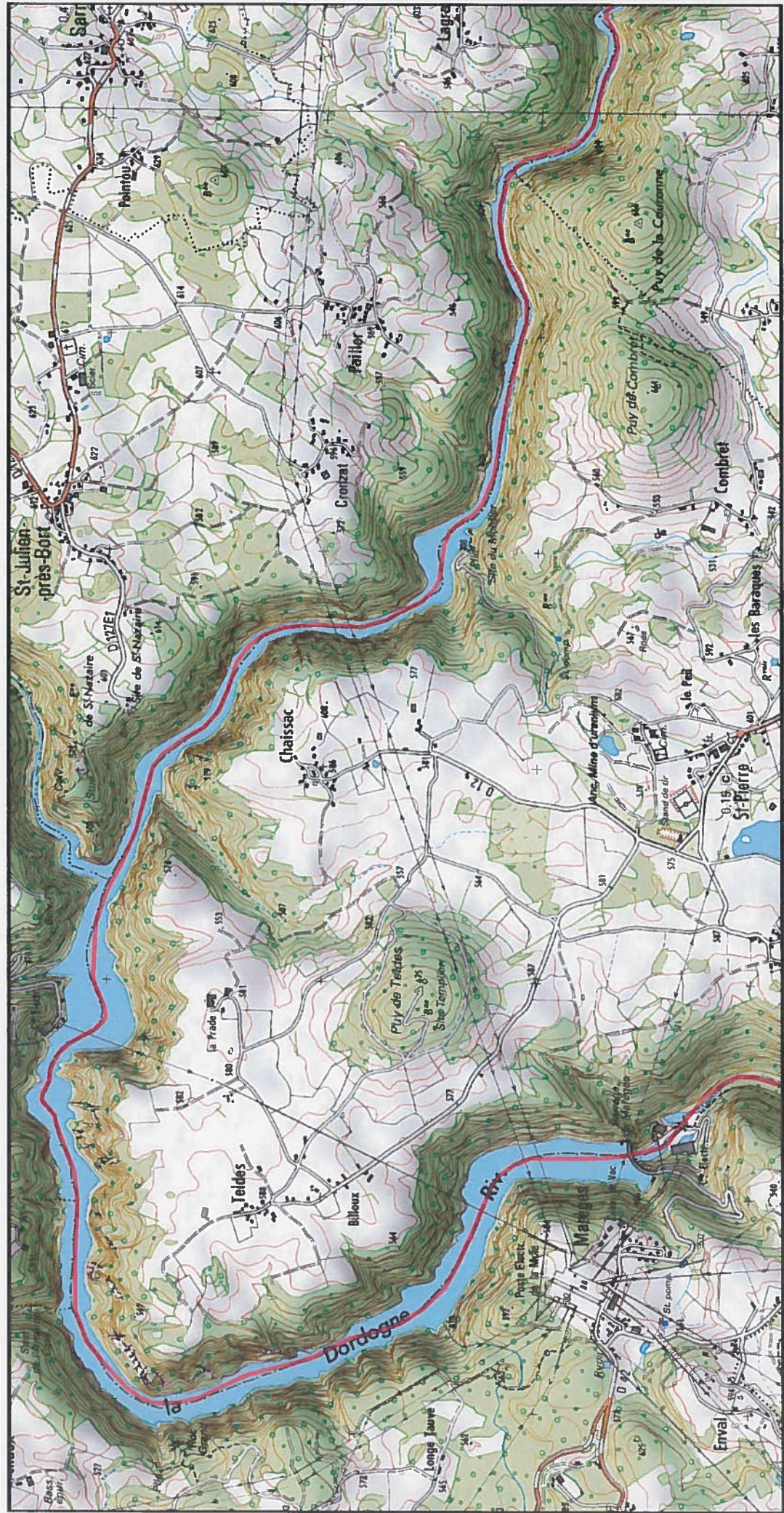

1/25 000 ème

Fond : Scan 25 IGN © - Données DREAL Auvergne-Rhône-Alpes 2019
Auteur : DREAL Auvergne-Rhône-Alpes 07-05-2019

Zone Spéciale de Conservation (ZSC)



MINISTÈRE
DE LA TRANSITION
ÉCOLOGIQUE
ET SOLIDAIRE

Site Natura 2000 : "LACS ET RIVIÈRES À LOUTRES"
Départements Cantal et Puy-de-Dôme - Région Auvergne-Rhône-Alpes

Carte 32/34 au 1/25 000ème annexée à l'arrêté de désignation de la zone spéciale de conservation (ZSC)

32/34

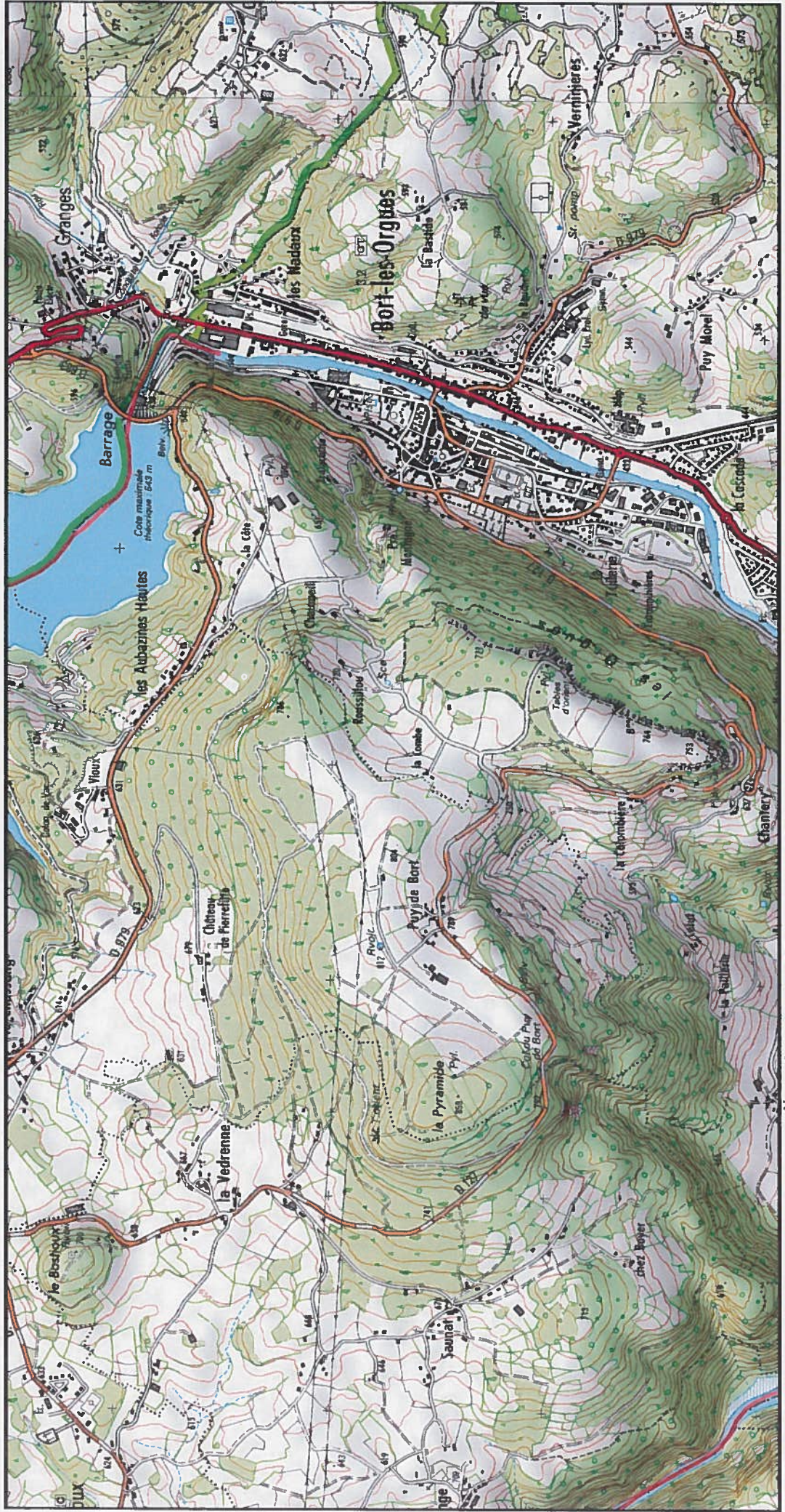

Site Natura 2000 : "LACS ET RIVIÈRES À LOUTRES" - FR8301095
Départements Cantal et Puy-de-Dôme - Région Auvergne-Rhône-Alpes

Carte 33/34 au 1/25 000ème annexée à l'arrêté de désignation de la zone spéciale de conservation (ZSC)

33/34



1/25 000 ème

Fond : Scan 25 IGN © - Données DREAL Auvergne-Rhône-Alpes 2019
Auteur : DREAL Auvergne-Rhône-Alpes 07-05-2019

Zone Spéciale de Conservation (ZSC)

