



MINISTÈRE  
DE LA TRANSITION  
ÉCOLOGIQUE  
ET SOLIDAIRE

# Site Natura 2000 : "ENTRE SUMÈNE ET MARS" - FR8302035

## Département Cantal, Région Auvergne-Rhône-Alpes

Carte d'assemblage au 1/260 000ème et 20 cartes au 1/25 000ème annexées à l'arrêté de désignation de la zone spéciale de conservation (ZSC)

La Directrice a jointe,

auprès du Directeur de l'eau et de la biodiversité,

signé le : 11 JUIL. 2019

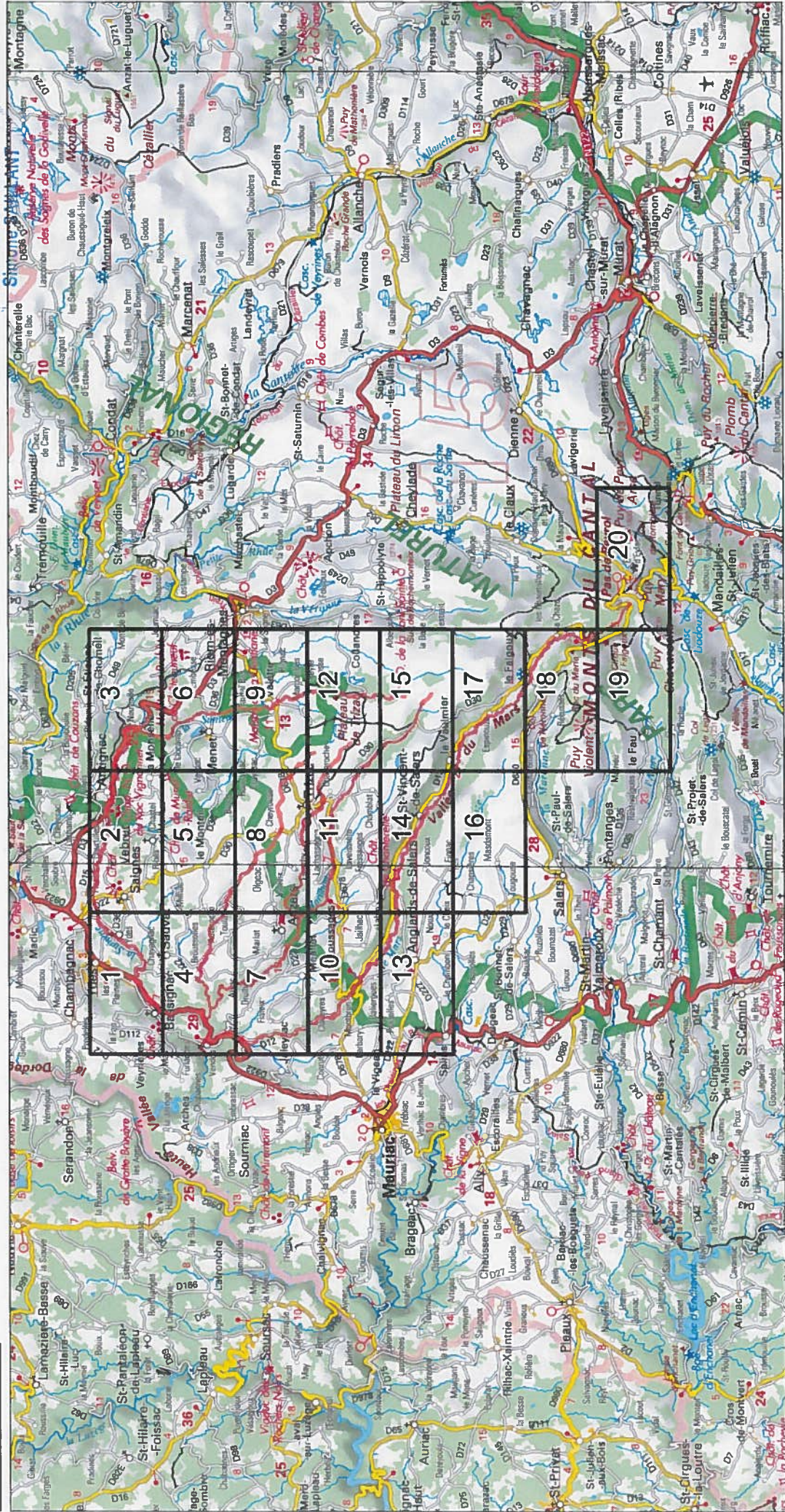

Zone Spéciale de Conservation (ZSC)

1/260 000ème

10 km

Fond : Scan 250 IGN © - Données DREAL Auvergne-Rhône-Alpes 2018  
Auteur : DREAL Auvergne-Rhône-Alpes 27-04-2018





Site Natura 2000 : "ENTRE SUMÈNE ET MARS" - FR8302035  
Département Cantal, Région Auvergne-Rhône-Alpes

Carte 1/20 au 1/25 000ème annexée à l'arrêté de désignation de la zone spéciale de conservation (ZSC)

MINISTÈRE  
DE LA TRANSITION  
ÉCOLOGIQUE  
ET SOLIDAIRE

1/20

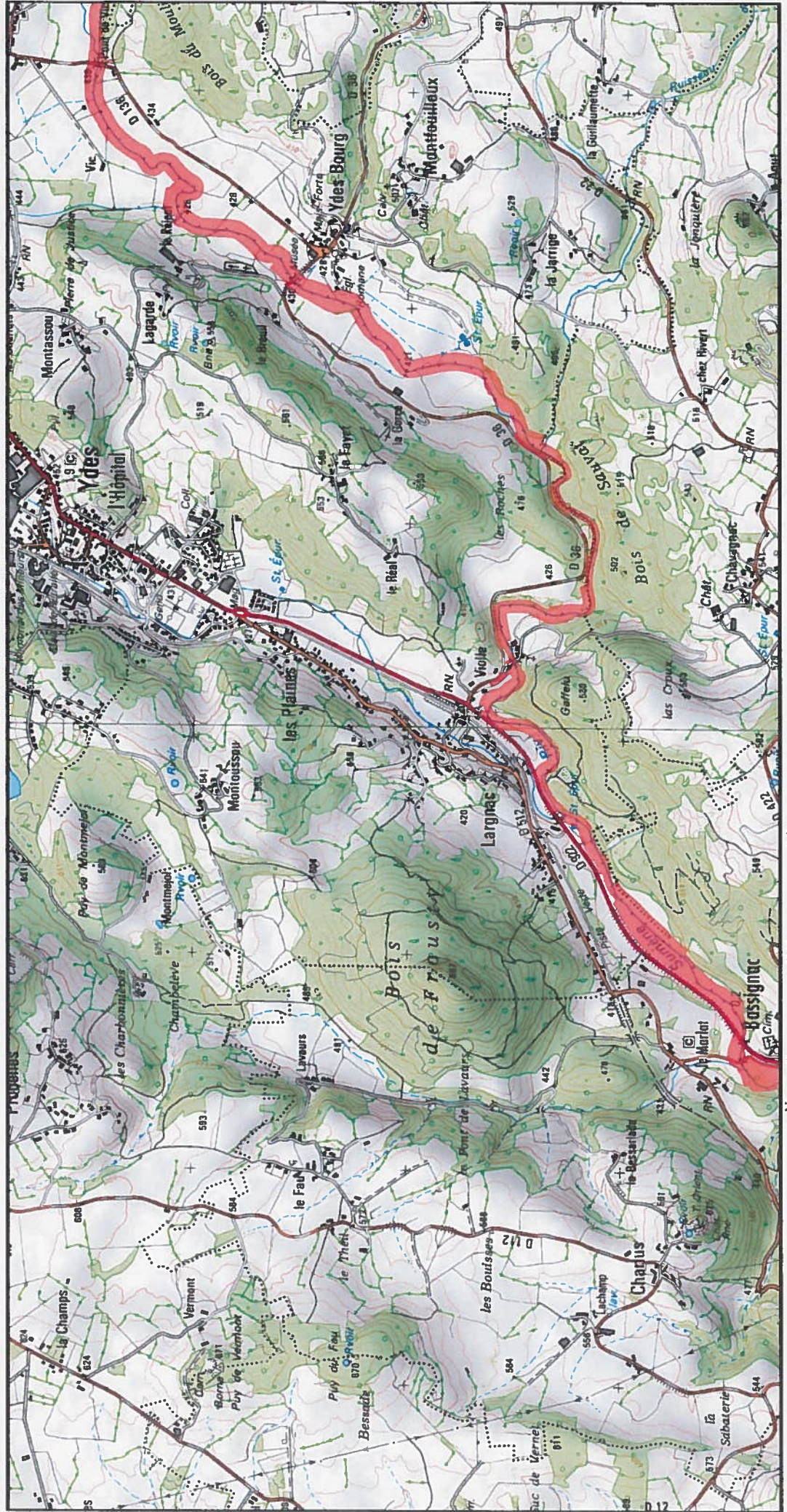

Zone Spéciale de Conservation (ZSC)



1/25 000 ème

Fond : Scan 25 IGN © - Données DREAL Auvergne-Rhône-Alpes 2018  
Auteur : DREAL Auvergne-Rhône-Alpes 27-04-2018







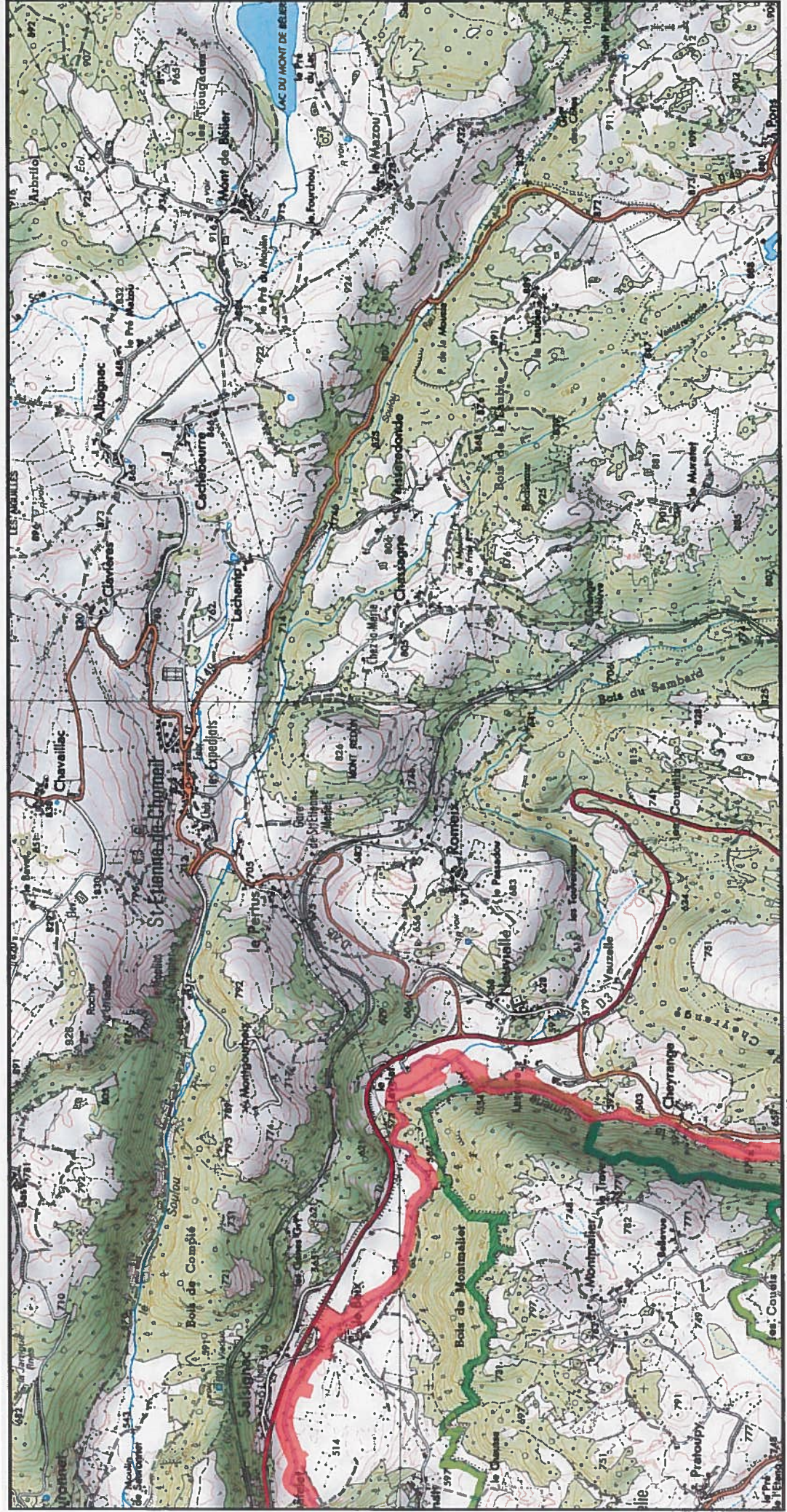





MINISTÈRE  
DE LA TRANSITION  
ÉCOLOGIQUE  
ET SOLIDAIRE

Site Natura 2000 : "ENTRE SUMÈNE ET MARS" - FR8302035  
Département Cantal, Région Auvergne-Rhône-Alpes

Carte 4/20 au 1/25 000ème annexée à l'arrêté de désignation de la zone spéciale de conservation (ZSC)

4/20

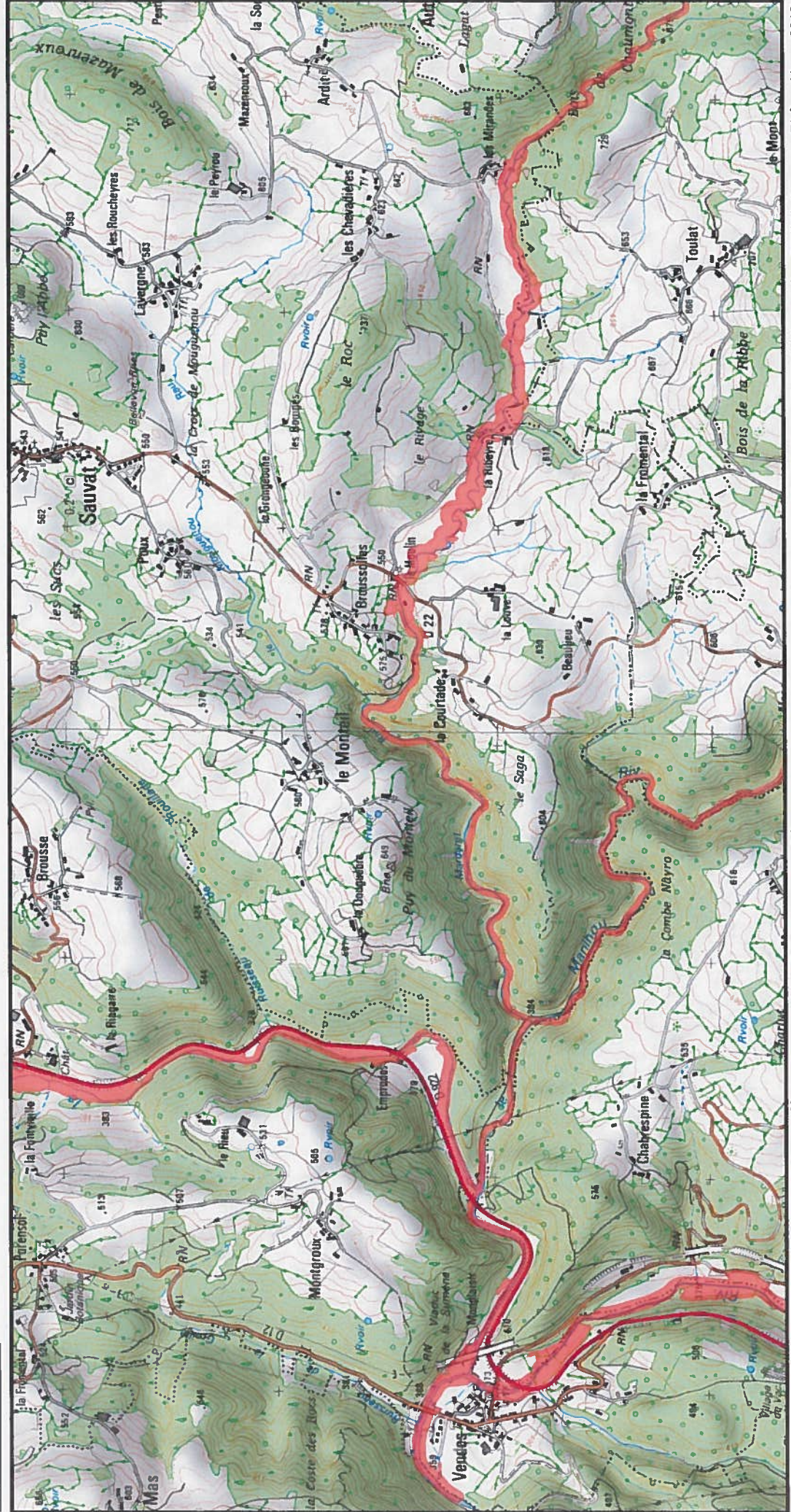

Fond : Scan 25 IGN © - Données DREAL Auvergne-Rhône-Alpes 2019  
Auteur : DREAL Auvergne-Rhône-Alpes 21-05-2019

1/25 000 ème



Zone Spéciale de Conservation (ZSC)



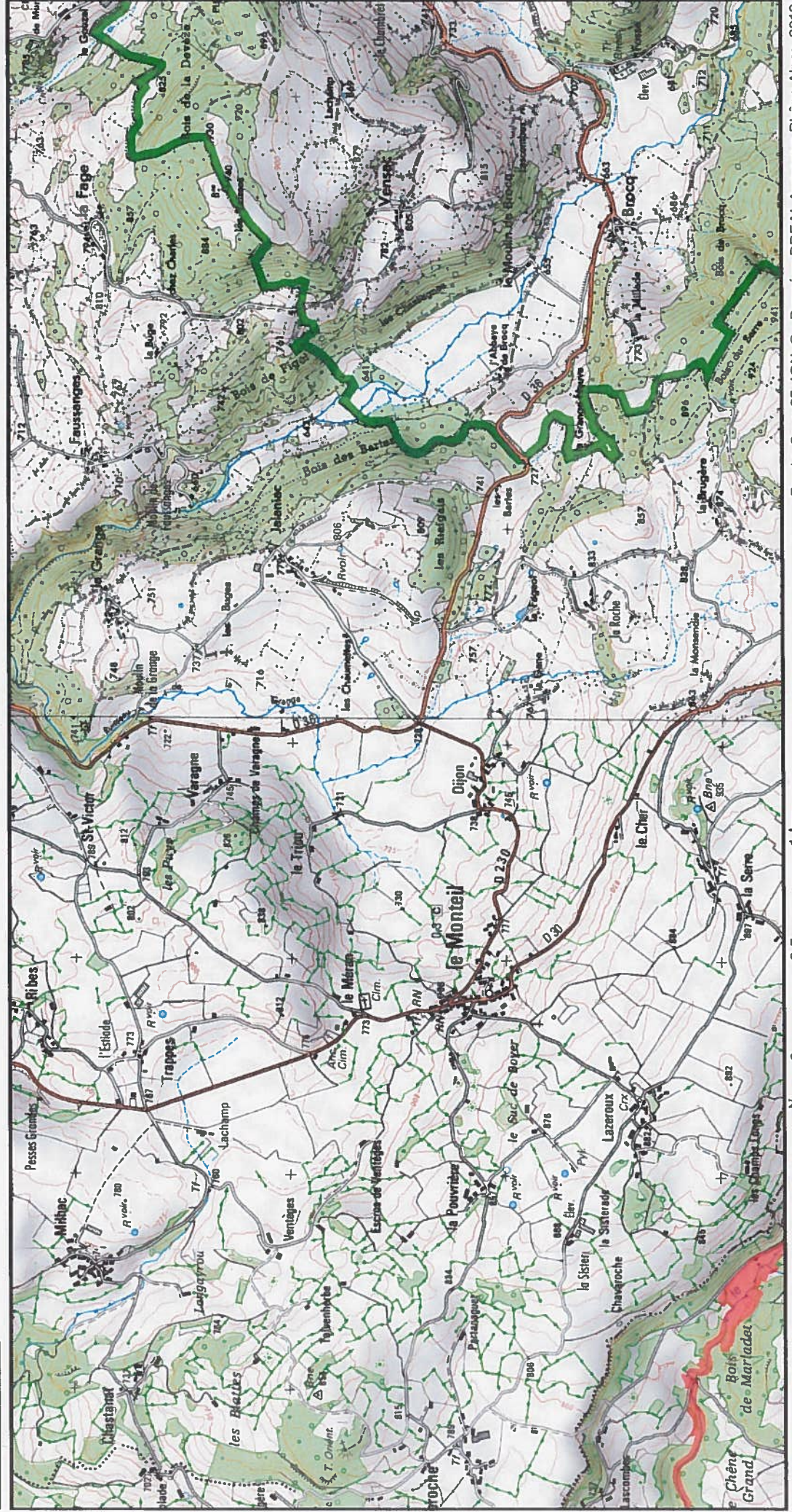









MINISTÈRE  
DE LA TRANSITION  
ÉCOLOGIQUE  
ET SOLIDAIRE

Site Natura 2000 : "ENTRE SUMÈNE ET MARS" - FR8302035  
Département Cantal, Région Auvergne-Rhône-Alpes

Carte 7120 au 1/25 000ème annexée à l'arrêté de désignation de la zone spéciale de conservation (ZSC)

7120

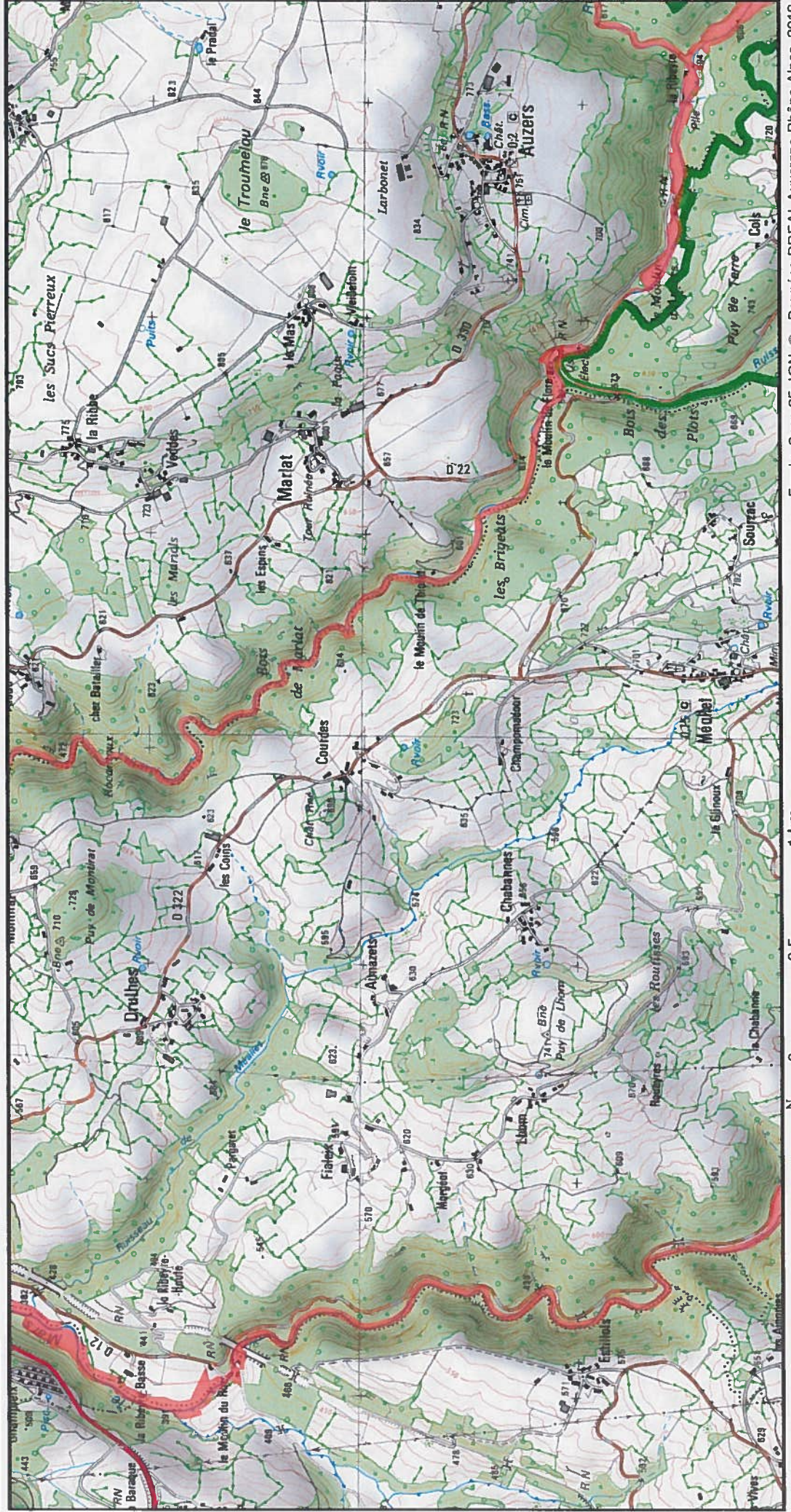

1/25 000 ème



Zone Spéciale de Conservation (ZSC)

Fond : Scan 25 IGN © - Données DREAL Auvergne-Rhône-Alpes 2019  
Auteur : DREAL Auvergne-Rhône-Alpes 21-05-2019





Site Natura 2000 : "ENTRE SUMÈNE ET MARS" - FR8302035  
Département Cantal, Région Auvergne-Rhône-Alpes

Carte 8/20 au 1/25 000ème annexée à l'arrêté de désignation de la zone spéciale de conservation (ZSC)

MINISTÈRE  
DE LA TRANSITION  
ÉCOLOGIQUE  
ET SOLIDAIRE

8/20

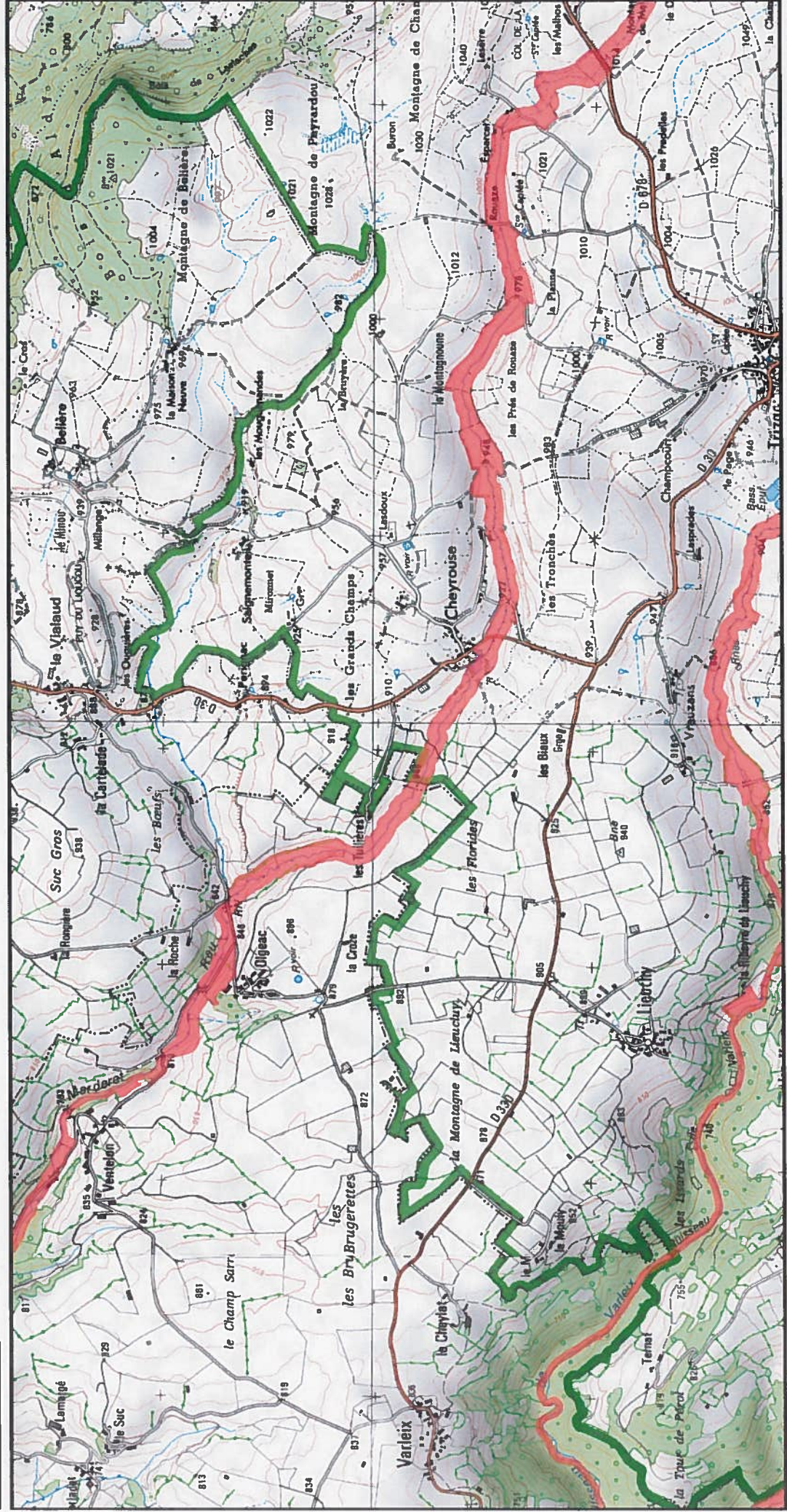

Zone Spéciale de Conservation (ZSC)



1/25 000 ème

Fond : Scan 25 IGN © - Données DREAL Auvergne-Rhône-Alpes 2019  
Auteur : DREAL Auvergne-Rhône-Alpes 21-05-2019





MINISTÈRE  
DE LA TRANSITION  
ÉCOLOGIQUE  
ET SOLIDAIRE

Site Natura 2000 : "ENTRE SUMÈNE ET MARS" - FR8302035  
Département Cantal, Région Auvergne-Rhône-Alpes

Carte 9/20 au 1/25 000ème annexée à l'arrêté de désignation de la zone spéciale de conservation (ZSC)

9/20

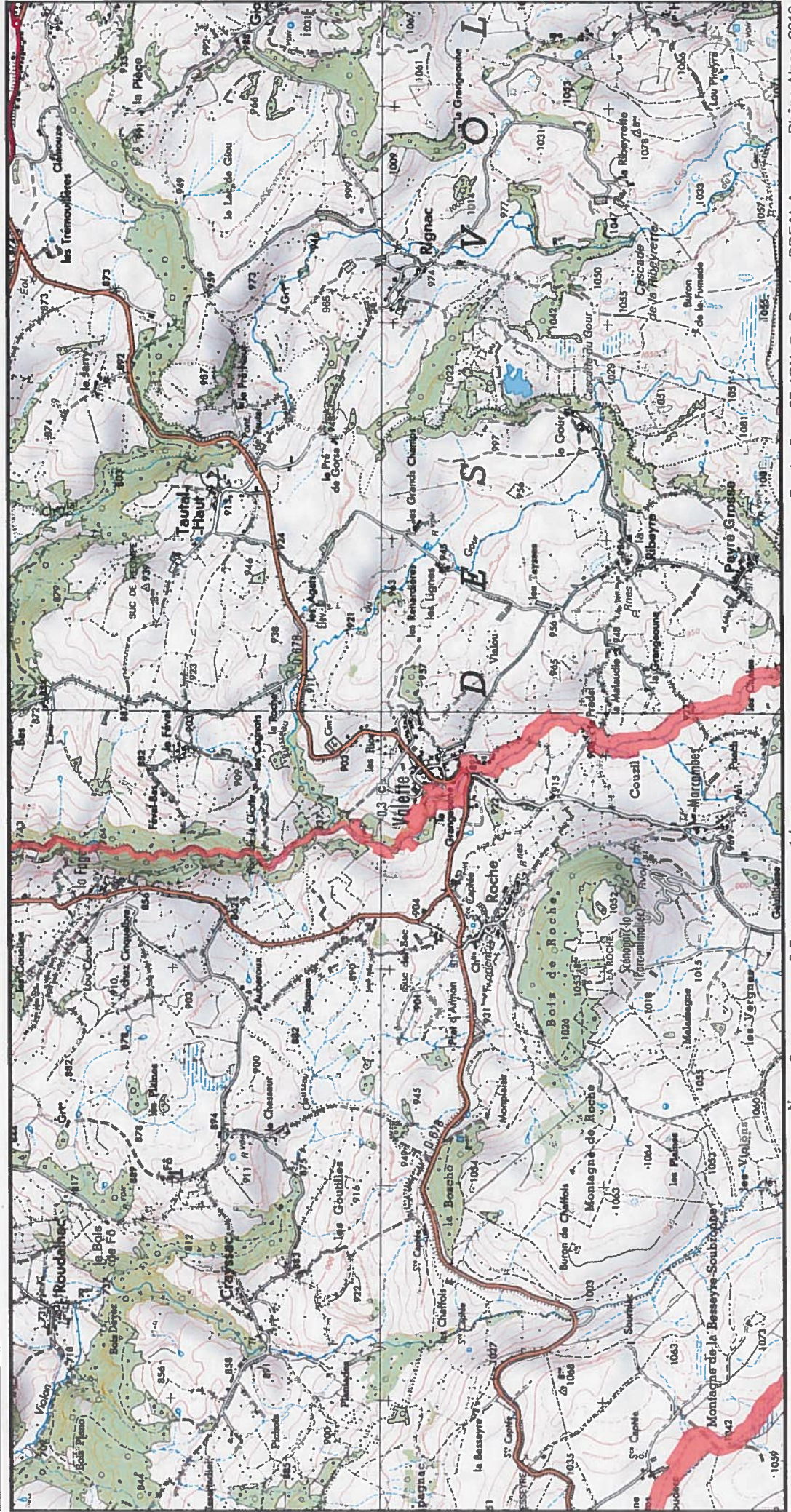





MINISTÈRE  
DE LA TRANSITION  
ÉCOLOGIQUE  
ET SOLIDAIRE

Site Natura 2000 : "ENTRE SUMÈNE ET MARS" - FR8302035  
Département Cantal, Région Auvergne-Rhône-Alpes

Carte 10/20 au 1/25 000ème annexée à l'arrêté de désignation de la zone spéciale de conservation (ZSC)

10/20

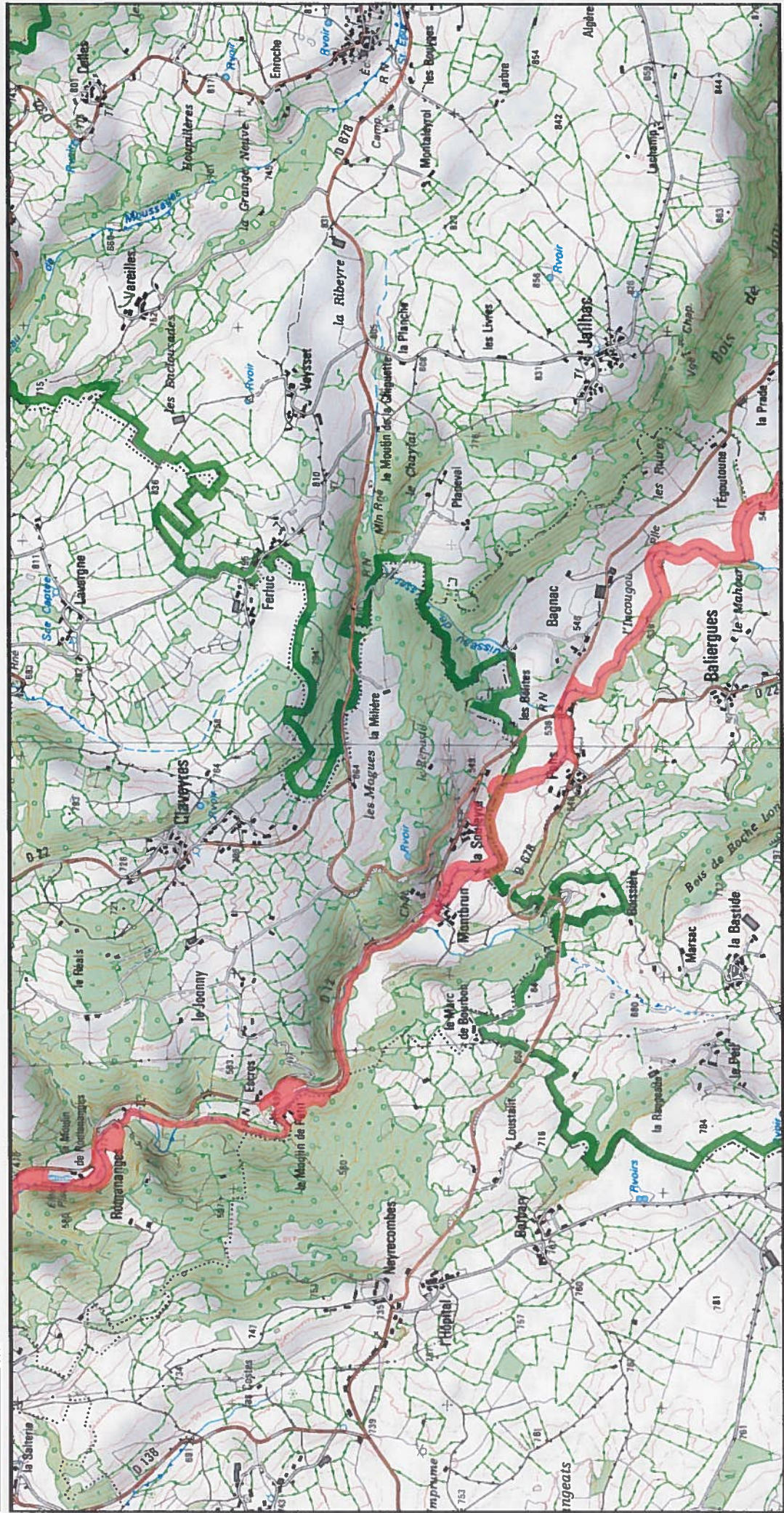

1/25 000 ème

0 0.5 1 km

Zone Spéciale de Conservation (ZSC)

Fond : Scan 25 IGN © - Données DREAL Auvergne-Rhône-Alpes 2019  
Auteur : DREAL Auvergne-Rhône-Alpes 21-05-2019



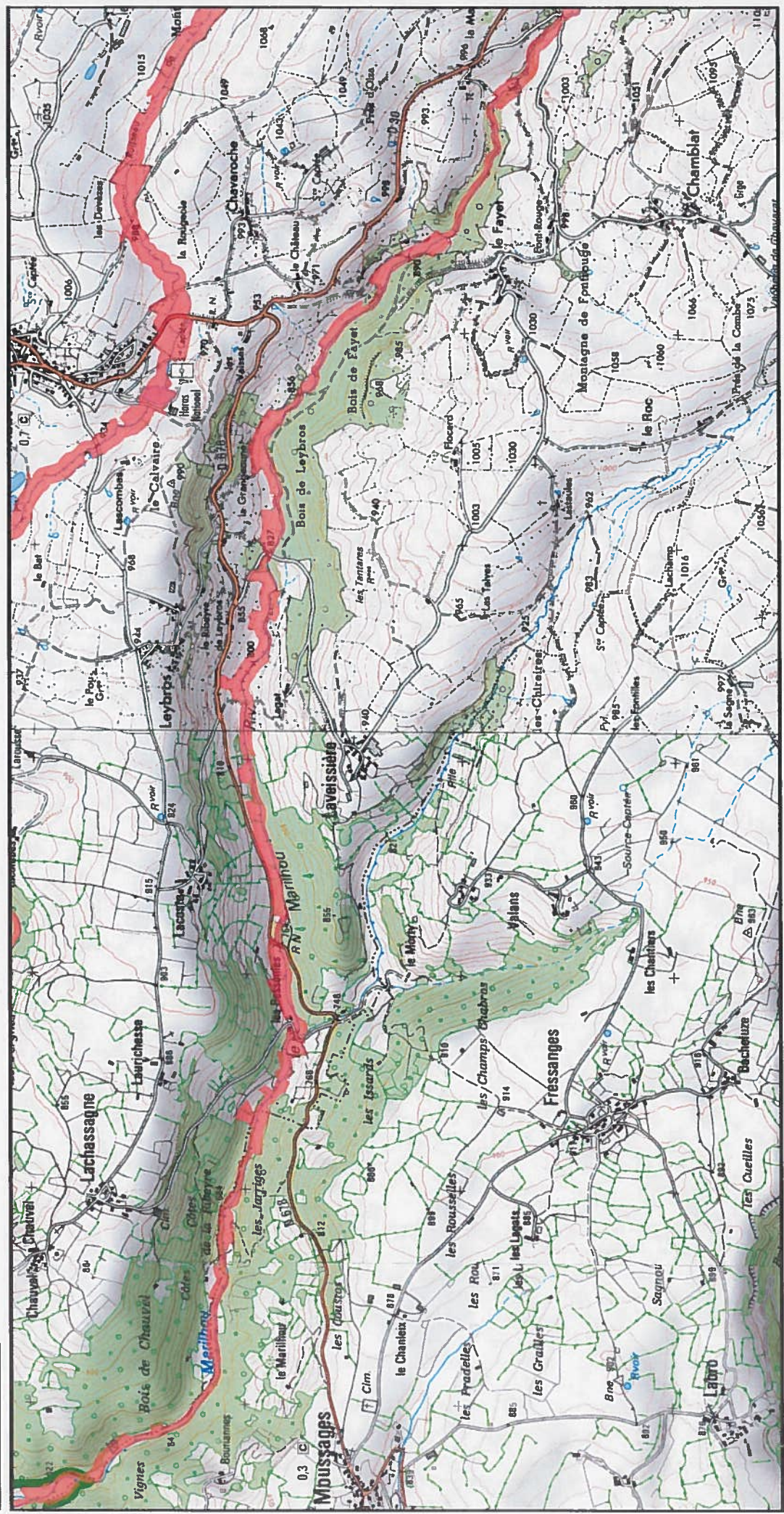





LIBERTÉ • ÉGALITÉ • FRATERNITÉ  
 RÉPUBLIQUE FRANÇAISE

MINISTÈRE  
 DE LA TRANSITION  
 ÉCOLOGIQUE  
 ET SOLIDAIRE

Site Natura 2000 : "ENTRE SUMÈNE ET MARS" - FR8302035  
 Département Cantal, Région Auvergne-Rhône-Alpes

Carte 12/20 au 1/25 000ème annexée à l'arrêté de désignation de la zone spéciale de conservation (ZSC)

12/20



Fond : Scan 25 IGN © - Données DREAL Auvergne-Rhône-Alpes 2019  
 Auteur : DREAL Auvergne-Rhône-Alpes 21-05-2019

1/25 000 ème



Zone Spéciale de Conservation (ZSC)





MINISTÈRE  
DE LA TRANSITION  
ÉCOLOGIQUE  
ET SOLIDAIRE

Site Natura 2000 : "ENTRE SUMÈNE ET MARS" - FR8302035  
Département Cantal, Région Auvergne-Rhône-Alpes

Carte 13/20 au 1/25 000ème annexée à l'arrêté de désignation de la zone spéciale de conservation (ZSC)

13/20

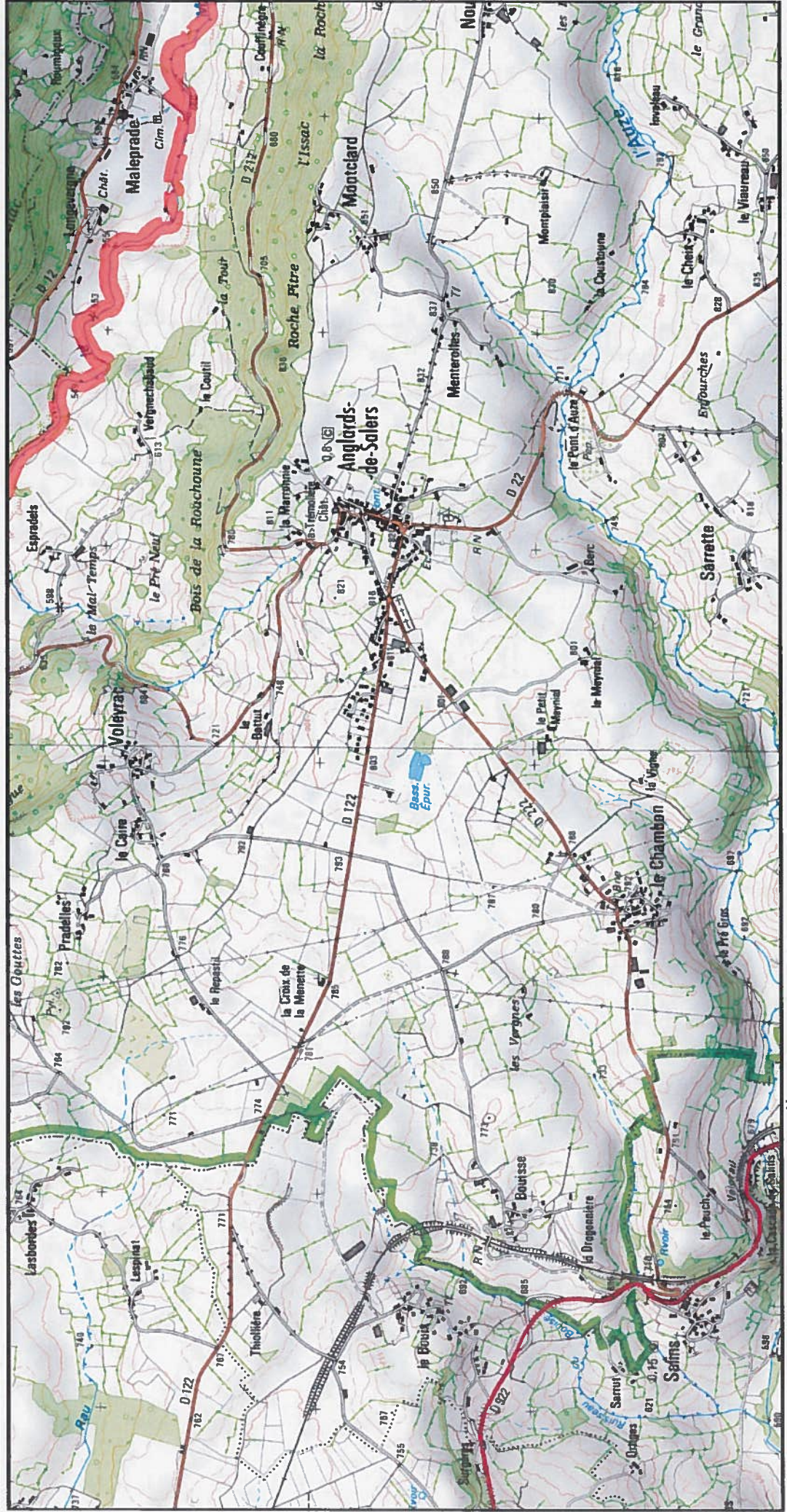

1/25 000 ème

1 km  
0 0.5

Zone Spéciale de Conservation (ZSC)

Fond : Scan 25 IGN © - Données DREAL Auvergne-Rhône-Alpes 2018  
Auteur : DREAL Auvergne-Rhône-Alpes 27-04-2018





MINISTÈRE  
DE LA TRANSITION  
ÉCOLOGIQUE  
ET SOLIDAIRE

Site Natura 2000 : "ENTRE SUMÈNE ET MARS" - FR8302035  
Département Cantal, Région Auvergne-Rhône-Alpes

Carte 14/20 au 1/25 000ème annexée à l'arrêté de désignation de la zone spéciale de conservation (ZSC)

14/20

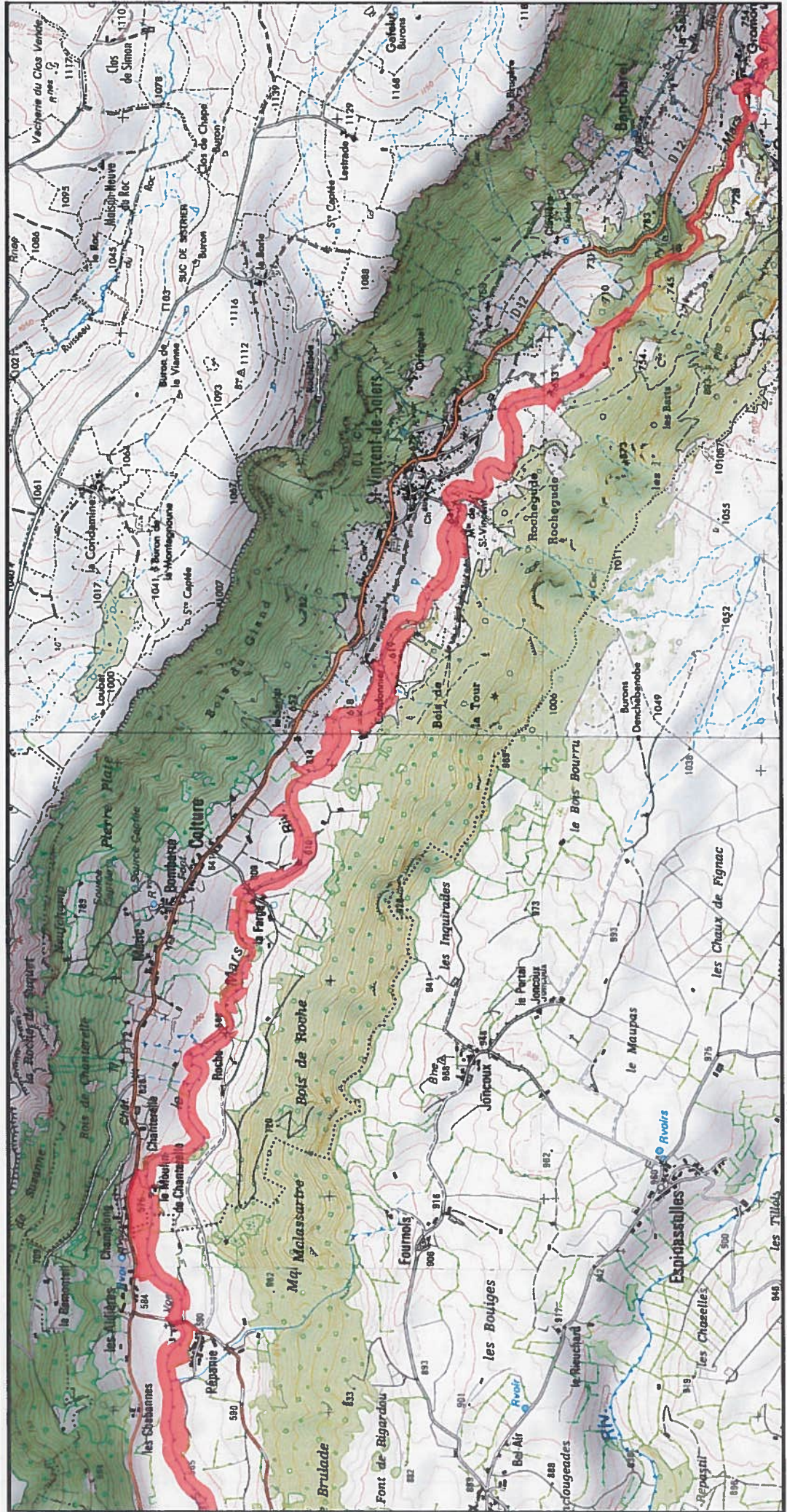

1/25 000 ème



Zone Spéciale de Conservation (ZSC)

Fond : Scan 25 IGN © - Données DREAL Auvergne-Rhône-Alpes 2018  
Auteur : DREAL Auvergne-Rhône-Alpes 27-04-2018





MINISTÈRE  
DE LA TRANSITION  
ÉCOLOGIQUE  
ET SOLIDAIRE

Site Natura 2000 : "ENTRE SUMÈNE ET MARS" - FR8302035  
Département Cantal, Région Auvergne-Rhône-Alpes

Carte 15/20 au 1/25 000ème annexée à l'arrêté de désignation de la zone spéciale de conservation (ZSC)

15/20

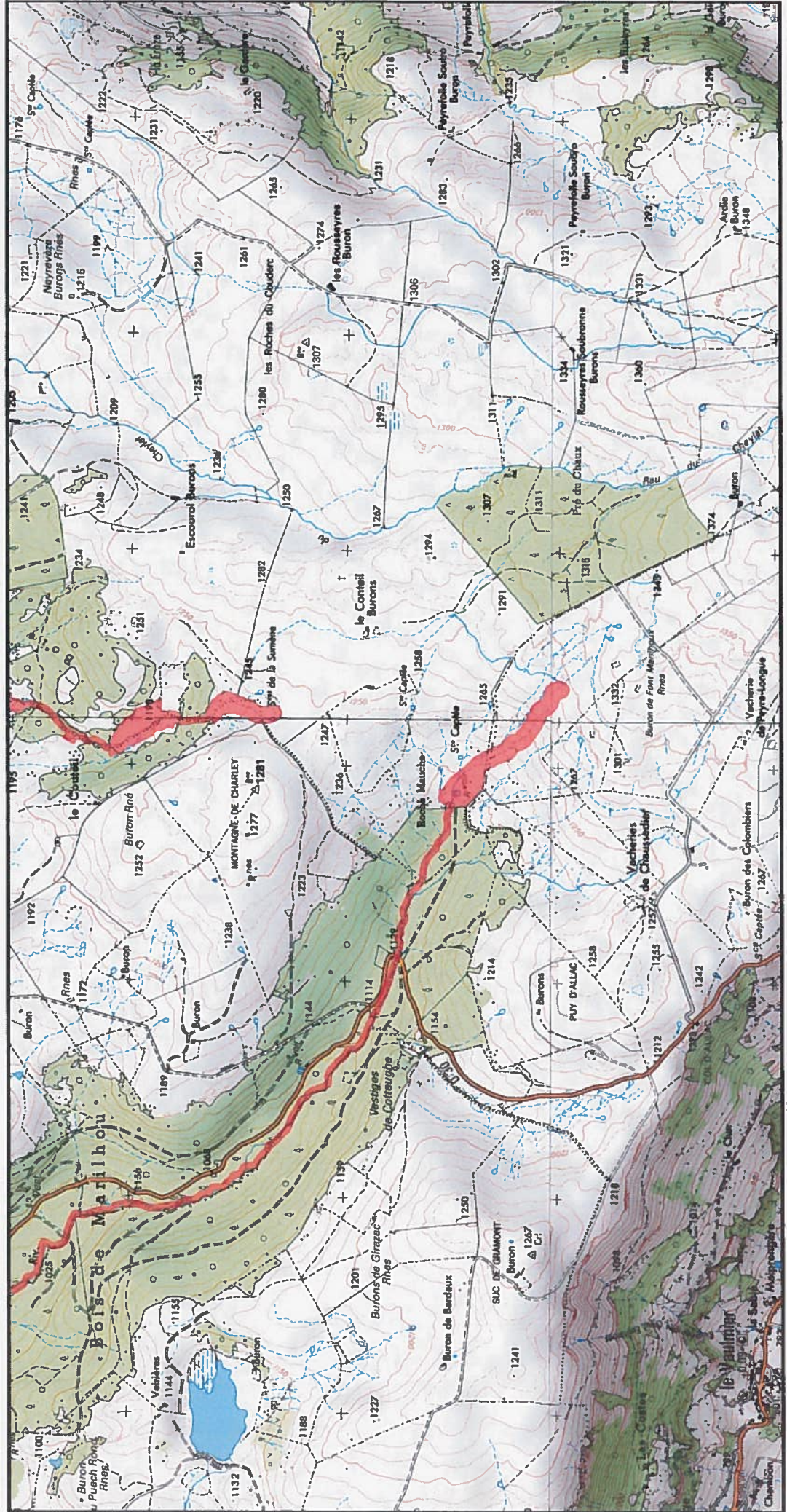

Fond : Scan 25 IGN © - Données DREAL Auvergne-Rhône-Alpes 2018  
Auteur : DREAL Auvergne-Rhône-Alpes 27-04-2018



Zone Spéciale de Conservation (ZSC)



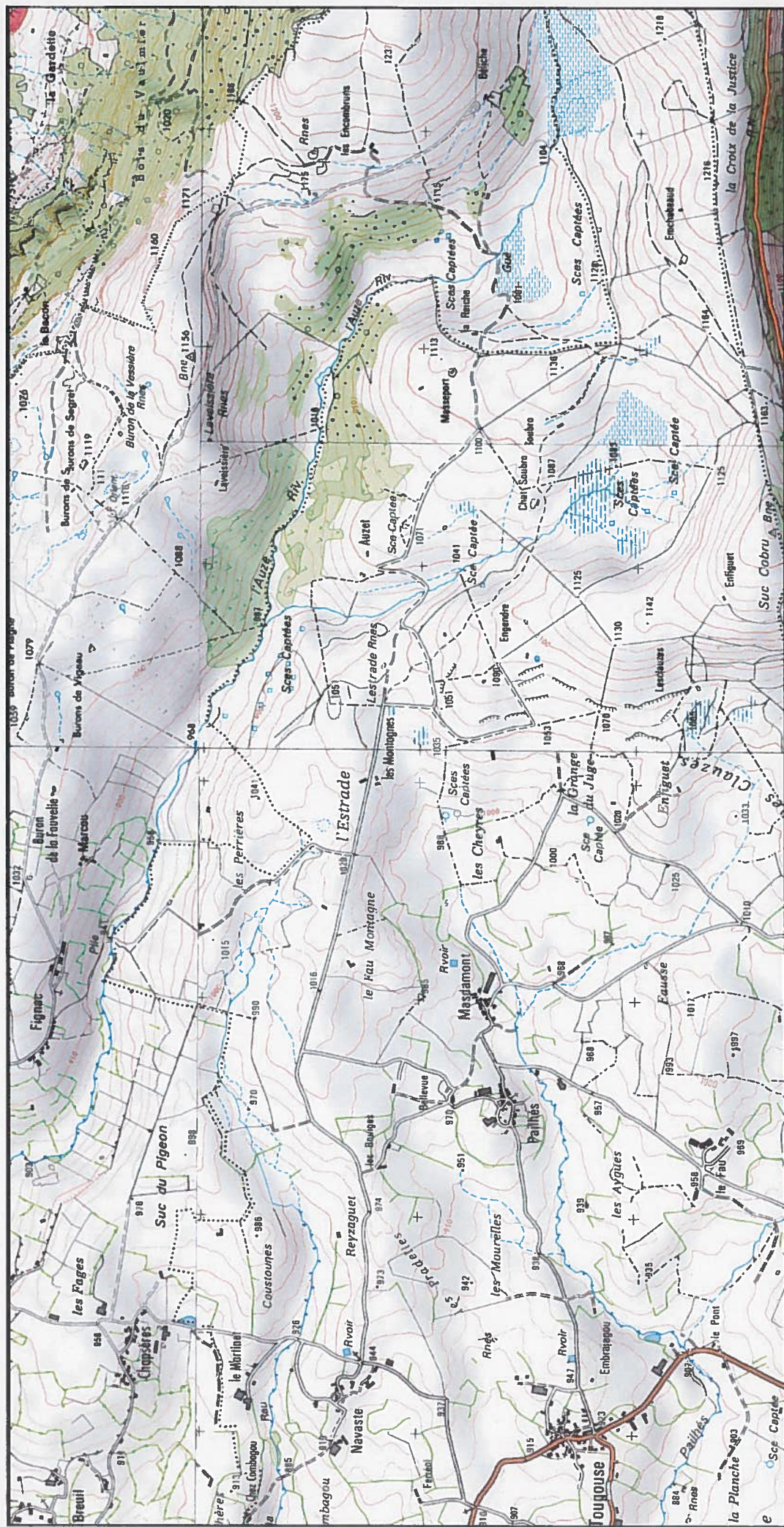





MINISTÈRE  
DE LA TRANSITION  
ÉCOLOGIQUE  
ET SOLIDAIRE

Site Natura 2000 : "ENTRE SUMÈNE ET MARS" - FR8302035  
Département Cantal, Région Auvergne-Rhône-Alpes

Carte 17/20 au 1/25 000ème annexée à l'arrêté de désignation de la zone spéciale de conservation (ZSC)

17/20

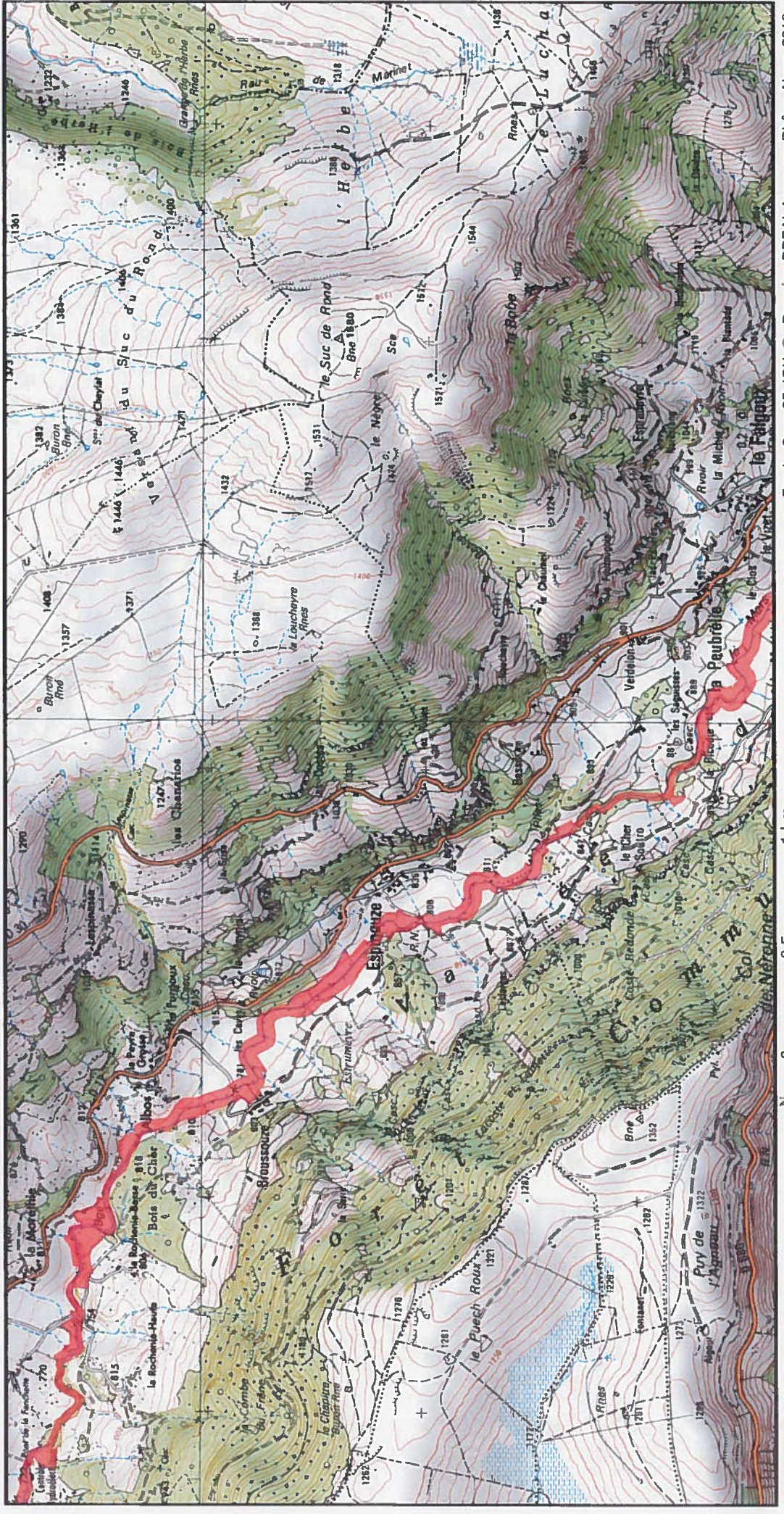

Zone Spéciale de Conservation (ZSC) 1/25 000 ème 1 KTM

Fond : Scan 25 IGN © - Données DREAL Auvergne-Rhône-Alpes 2018  
Auteur : DREAL Auvergne-Rhône-Alpes 27-04-2018





MINISTÈRE  
DE LA TRANSITION  
ÉCOLOGIQUE  
ET SOLIDAIRE

Site Natura 2000 : "ENTRE SUMÈNE ET MARS" - FR8302035  
Département Cantal, Région Auvergne-Rhône-Alpes

Carte 18/20 au 1/25 000ème annexée à l'arrêté de désignation de la zone spéciale de conservation (ZSC)

18/20

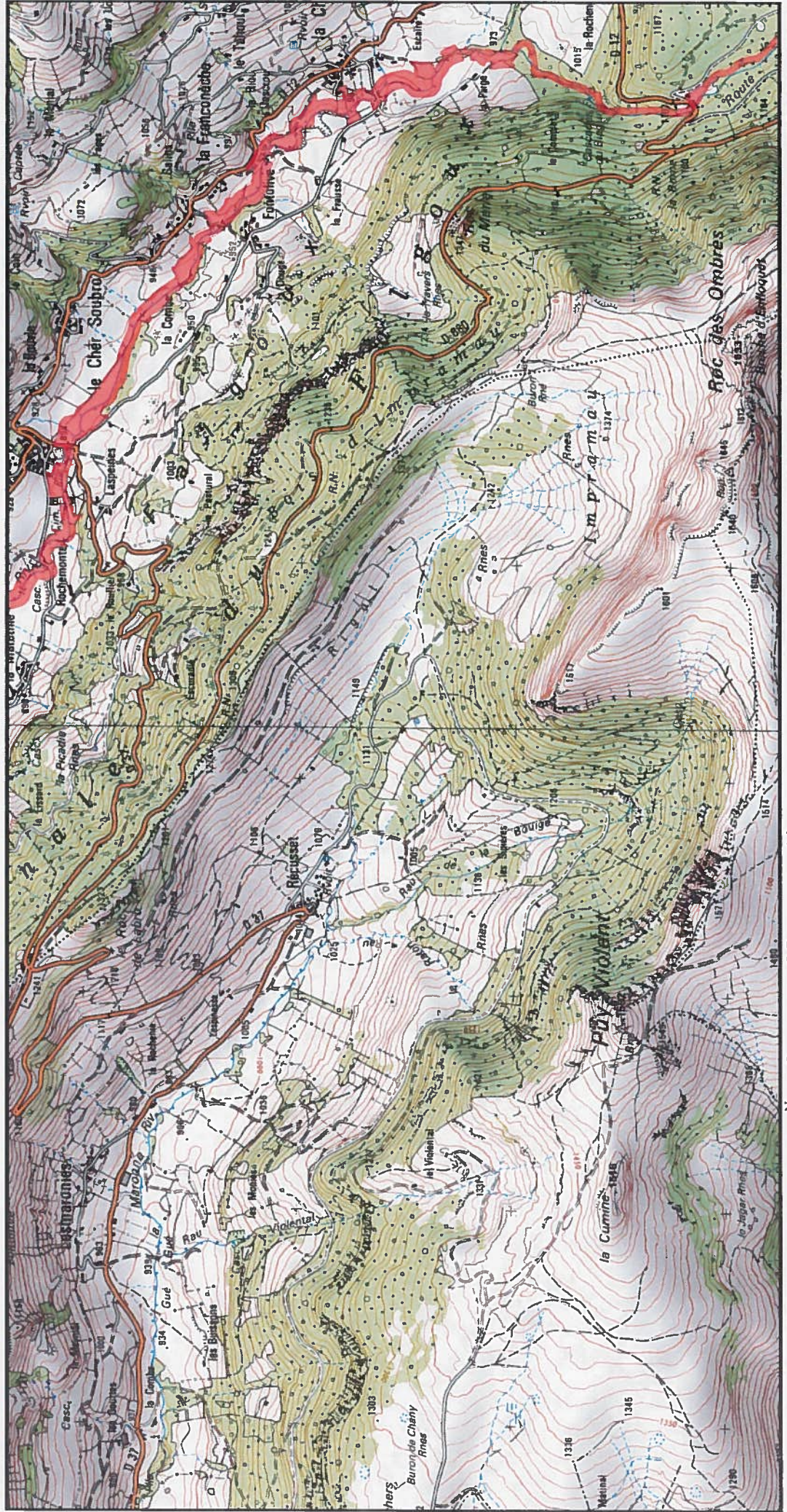

1/25 000 ème

1 km

N

Zone Spéciale de Conservation (ZSC)

Fond : Scan 25 IGN © - Données DREAL Auvergne-Rhône-Alpes 2018  
Auteur : DREAL Auvergne-Rhône-Alpes 27-04-2018





MINISTÈRE  
DE LA TRANSITION  
ÉCOLOGIQUE  
ET SOLIDAIRE

Site Natura 2000 : "ENTRE SUMÈNE ET MARS" - FR8302035  
Département Cantal, Région Auvergne-Rhône-Alpes

Carte 19/20 au 1/25 000ème annexée à l'arrêté de désignation de la zone spéciale de conservation (ZSC)

19/20

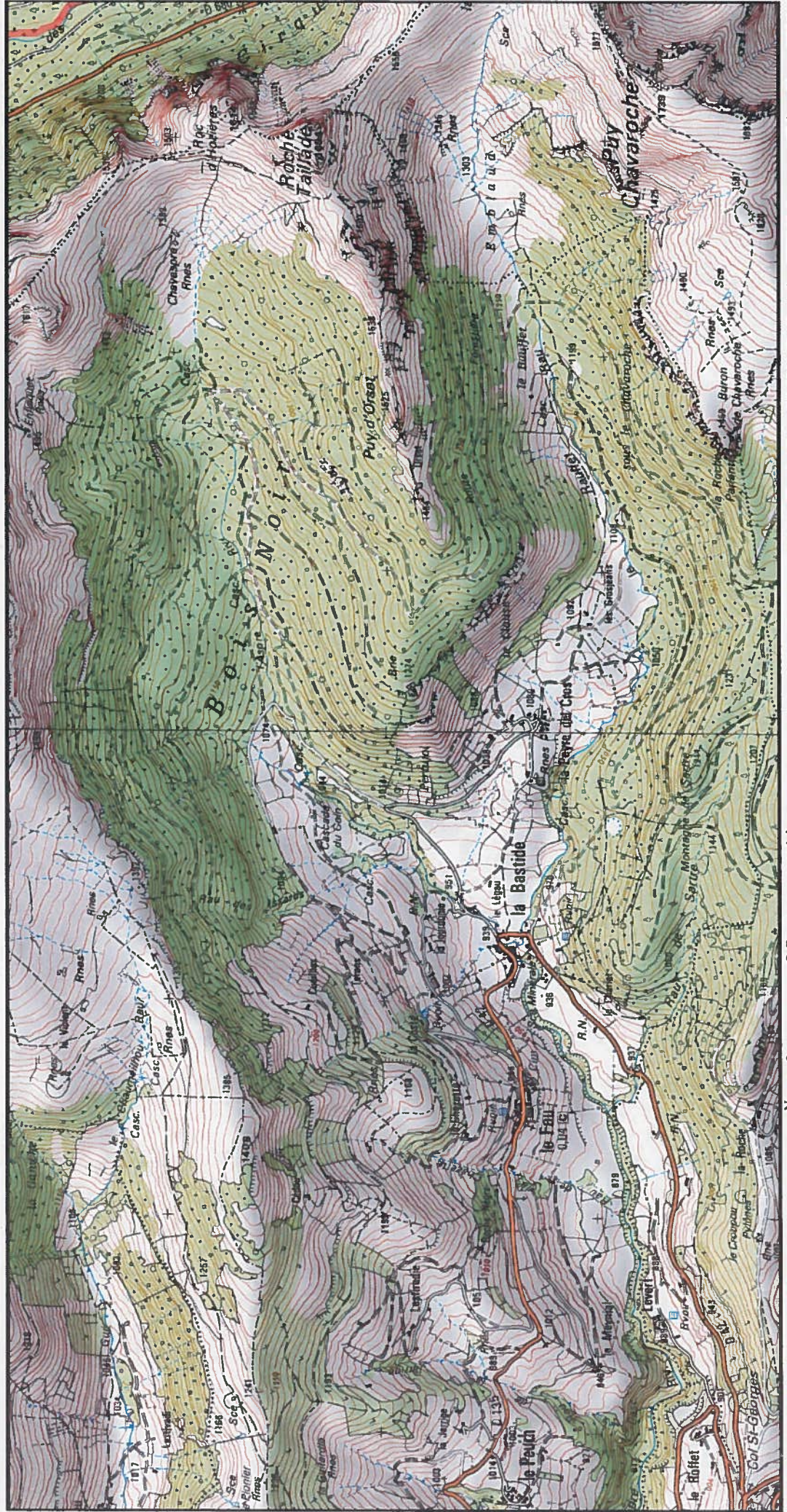

1/25 000 ème

1 km

0.5

0

N

Zone Spéciale de Conservation (ZSC)

Fond : Scan 25 IGN © - Données DREAL Auvergne-Rhône-Alpes 2018

Auteur : DREAL Auvergne-Rhône-Alpes 27-04-2018





MINISTÈRE  
DE LA TRANSITION  
ÉCOLOGIQUE  
ET SOLIDAIRE

Site Natura 2000 : "ENTRE SUMÈNE ET MARS" - FR8302035  
Département Cantal, Région Auvergne-Rhône-Alpes

Carte 20/20 au 1/25 000ème annexée à l'arrêté de désignation de la zone spéciale de conservation (ZSC)

20/20

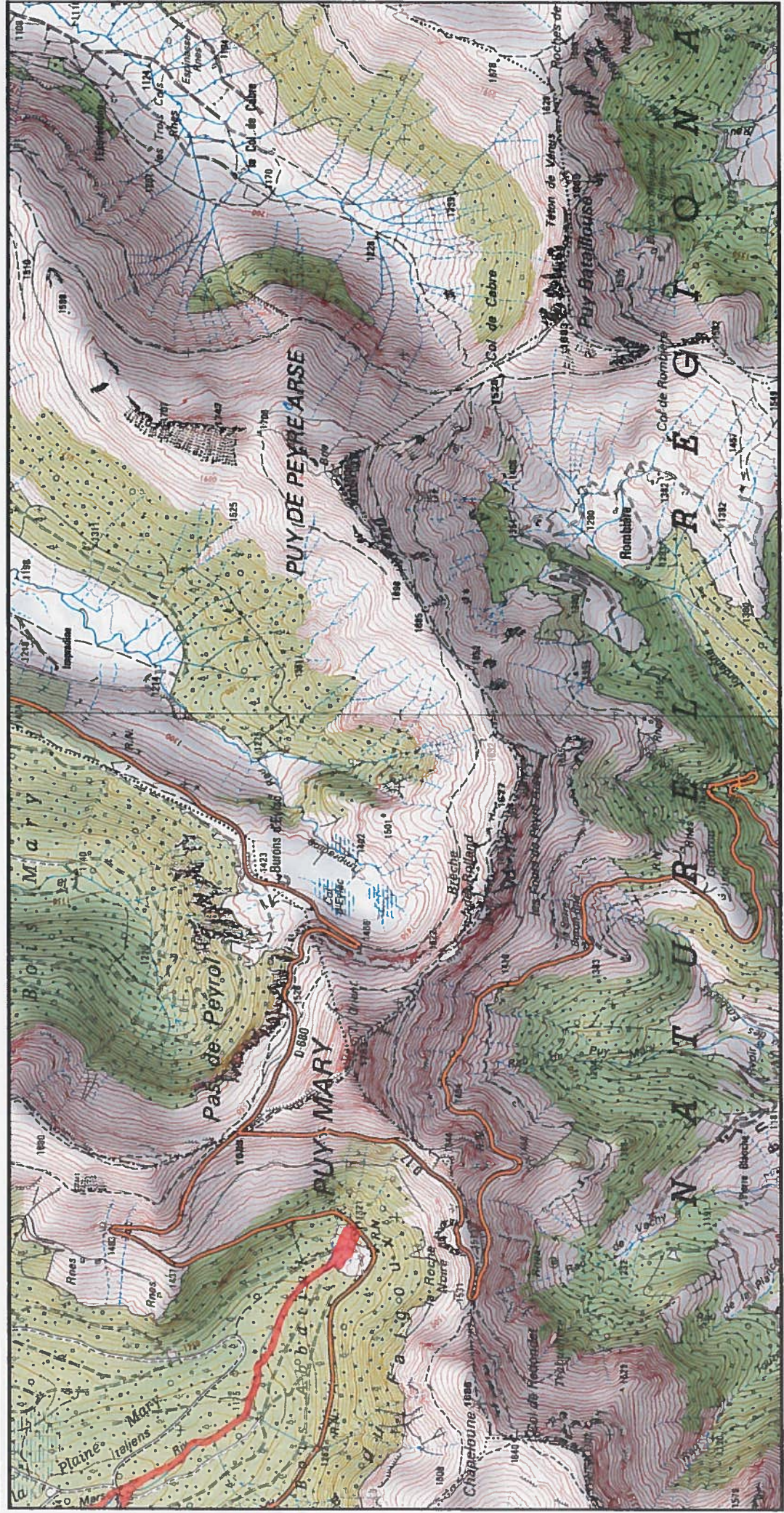

1/25 000 ème

Zone Spéciale de Conservation (ZSC)

Fond : Scan 25 IGN © - Données DREAL Auvergne-Rhône-Alpes 2018  
Auteur : DREAL Auvergne-Rhône-Alpes 27-04-2018