

Site Natura 2000 : Vallées de l'Allanche et du Haut Allagnon - FR8302034
 Département Cantal, Région Auvergne-Rhône-Alpes

Carte d'assemblage au 1/ 260 000ème et 20 cartes au 1/25 000ème annexées à l'arrêté de désignation de la zone spéciale de conservation (ZSC)

signé le : 11 JUL. 2019

auprès du Directeur de l'eau et de la biodiversité

Simone SAILLANT

MINISTÈRE
 DE LA TRANSITION
 ÉCOLOGIQUE
 ET SOLIDAIRE

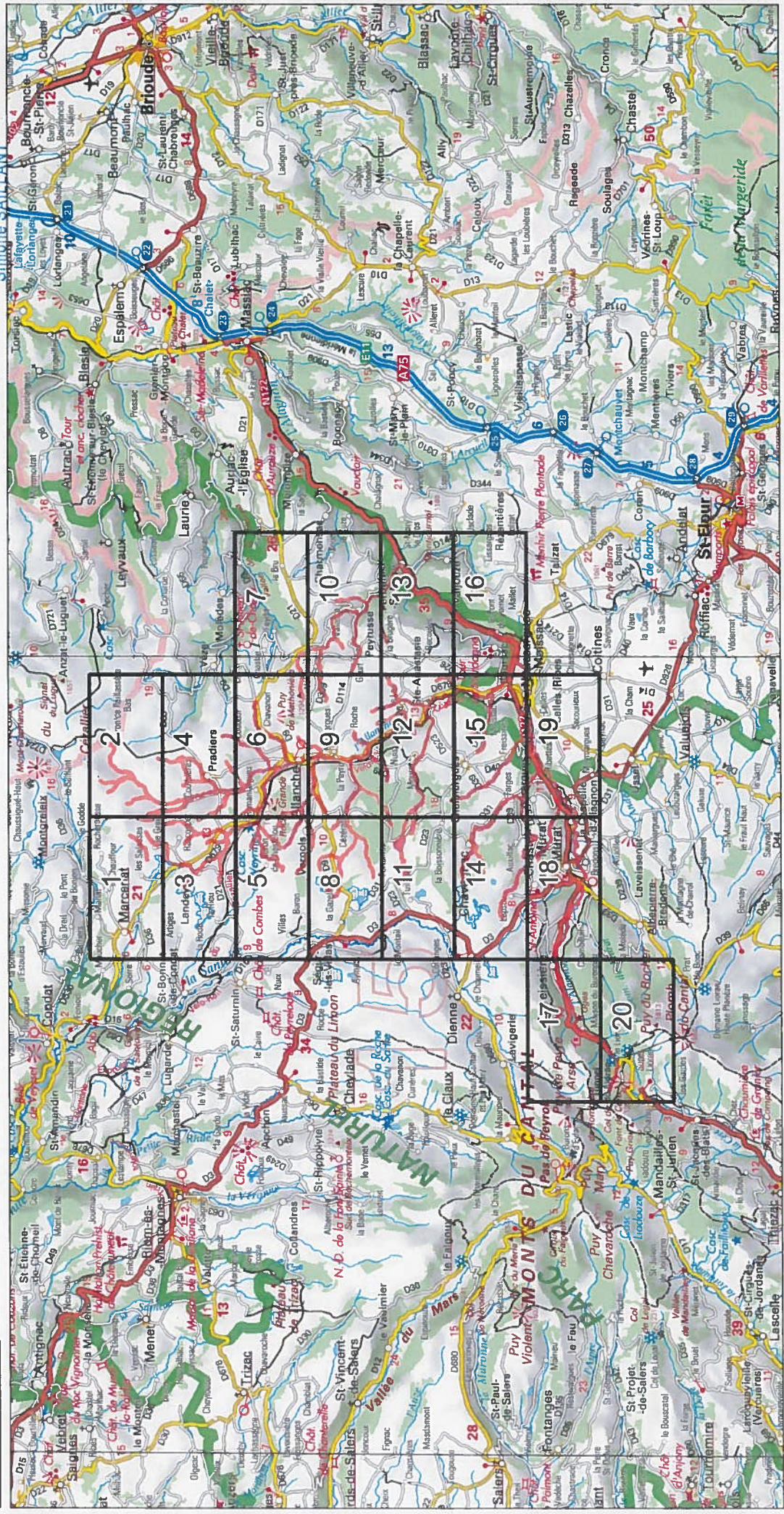



MINISTÈRE
DE LA TRANSITION
ÉCOLOGIQUE
ET SOLIDAIRE

Site Natura 2000 : Vallées de l'Allanche et du Haut Allagnon - FR8302034
Département Cantal, Région Auvergne-Rhône-Alpes

Carte 1/20 au 1/25 000ème annexée à l'arrêté de désignation de la zone spéciale de conservation (ZSC)

1/20

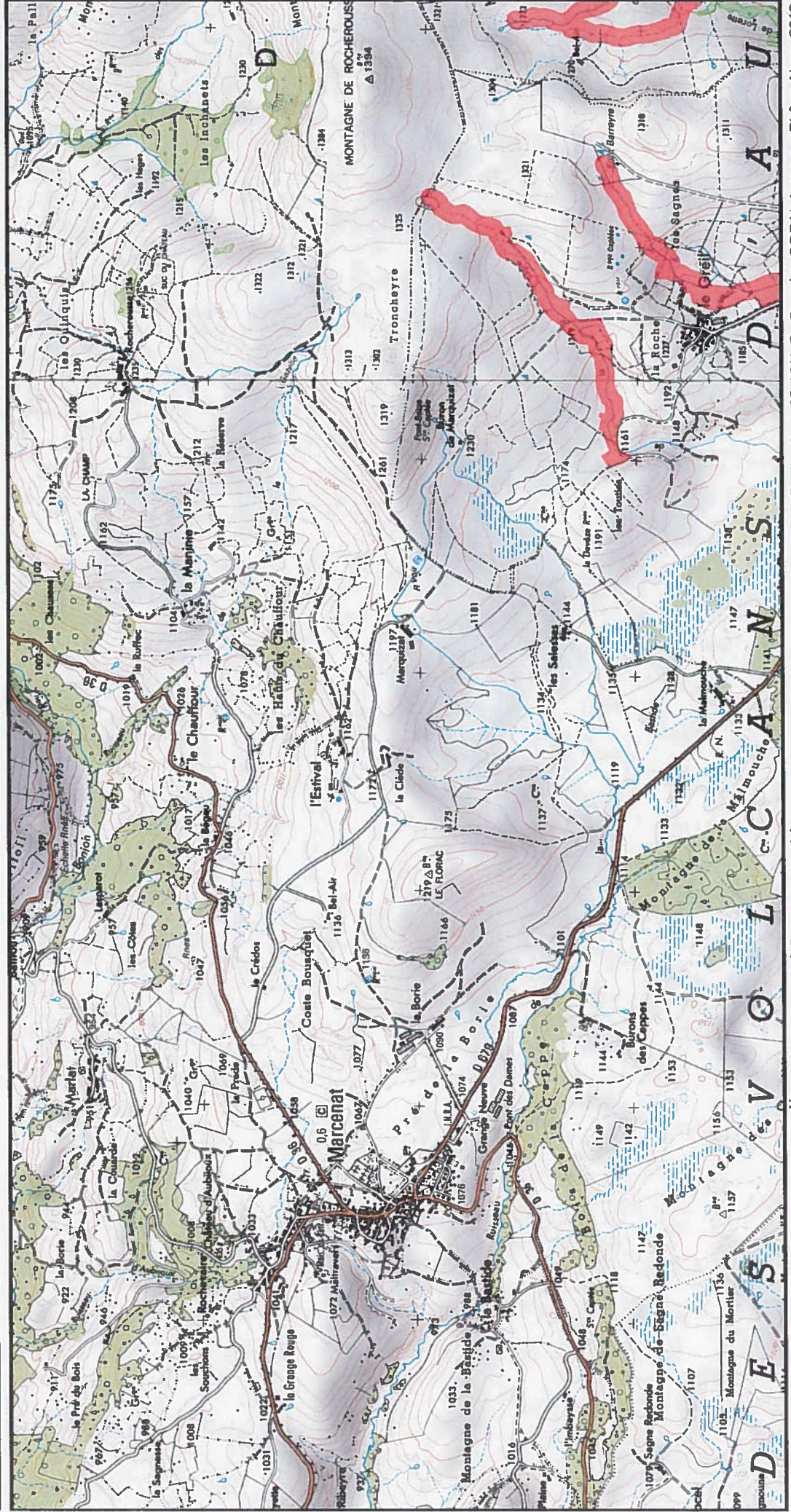

Fond : Scan 25 IGN © - Données DREAL Auvergne-Rhône-Alpes 2019
Auteur : DREAL Auvergne-Rhône-Alpes 07-05-2019

1/25 000 ème

0 0.5 1 km



Zone Spéciale de Conservation (ZSC)



MINISTÈRE
DE LA TRANSITION
ÉCOLOGIQUE
ET SOLIDAIRE

Site Natura 2000 : Vallées de l'Allanche et du Haut Alagnon - FR8302034
Département Cantal, Région Auvergne-Rhône-Alpes

Carte 2/20 au 1/25 000ème annexée à l'arrêté de désignation de la zone spéciale de conservation (ZSC)

2/20

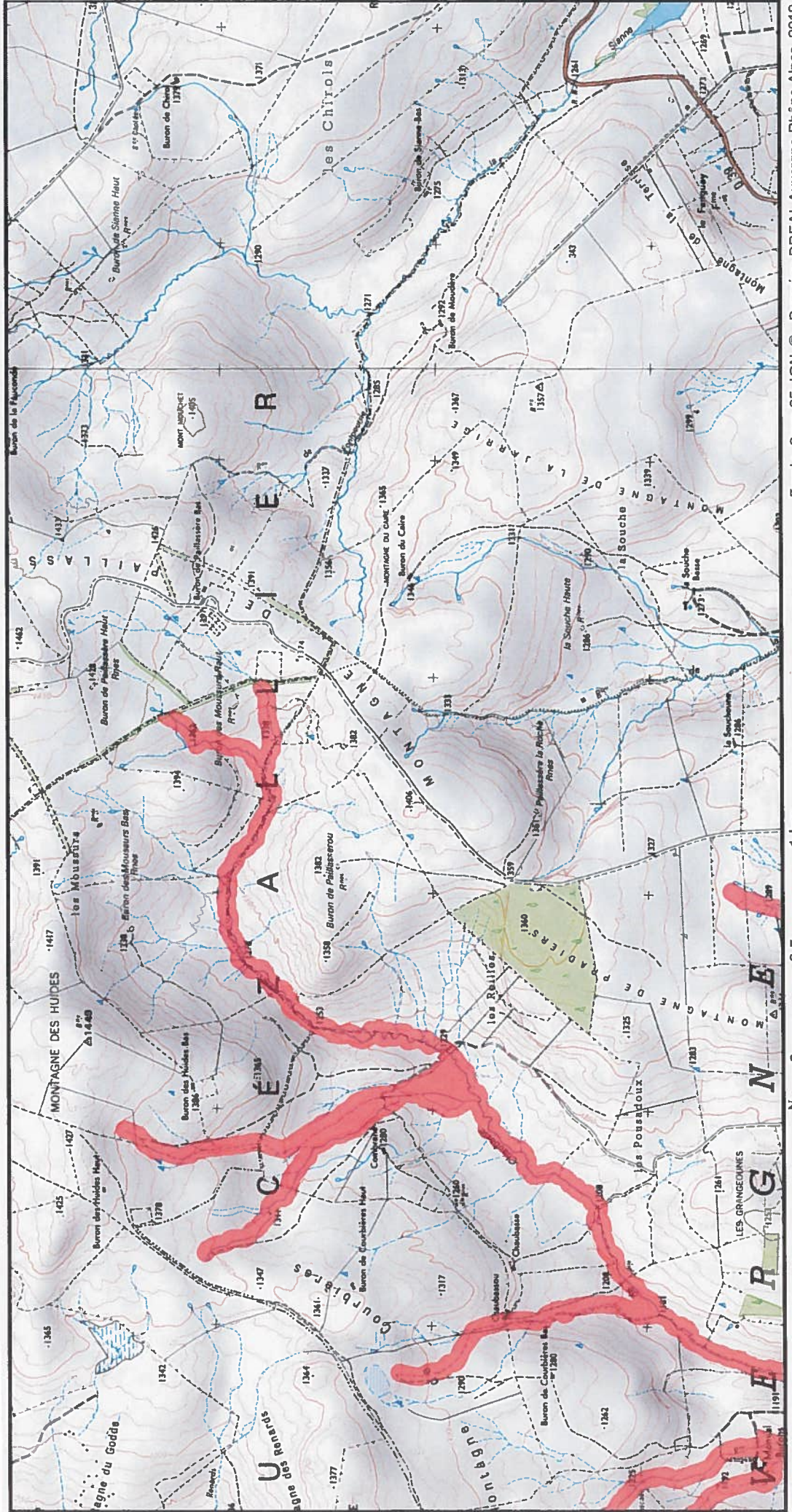

Fond : Scan 25 IGN © - Données DREAL Auvergne-Rhône-Alpes 2019
Auteur : DREAL Auvergne-Rhône-Alpes 07-05-2019

1/25 000 ème

1 km
0 0.5

Zone Spéciale de Conservation (ZSC)



MINISTÈRE
DE LA TRANSITION
ÉCOLOGIQUE
ET SOLIDAIRE

Site Natura 2000 : Vallées de l'Allanche et du Haut Allagnon - FR8302034
Département Cantal, Région Auvergne-Rhône-Alpes

Carte 3/20 au 1/25 000ème annexée à l'arrêté de désignation de la zone spéciale de conservation (ZSC)

3/20

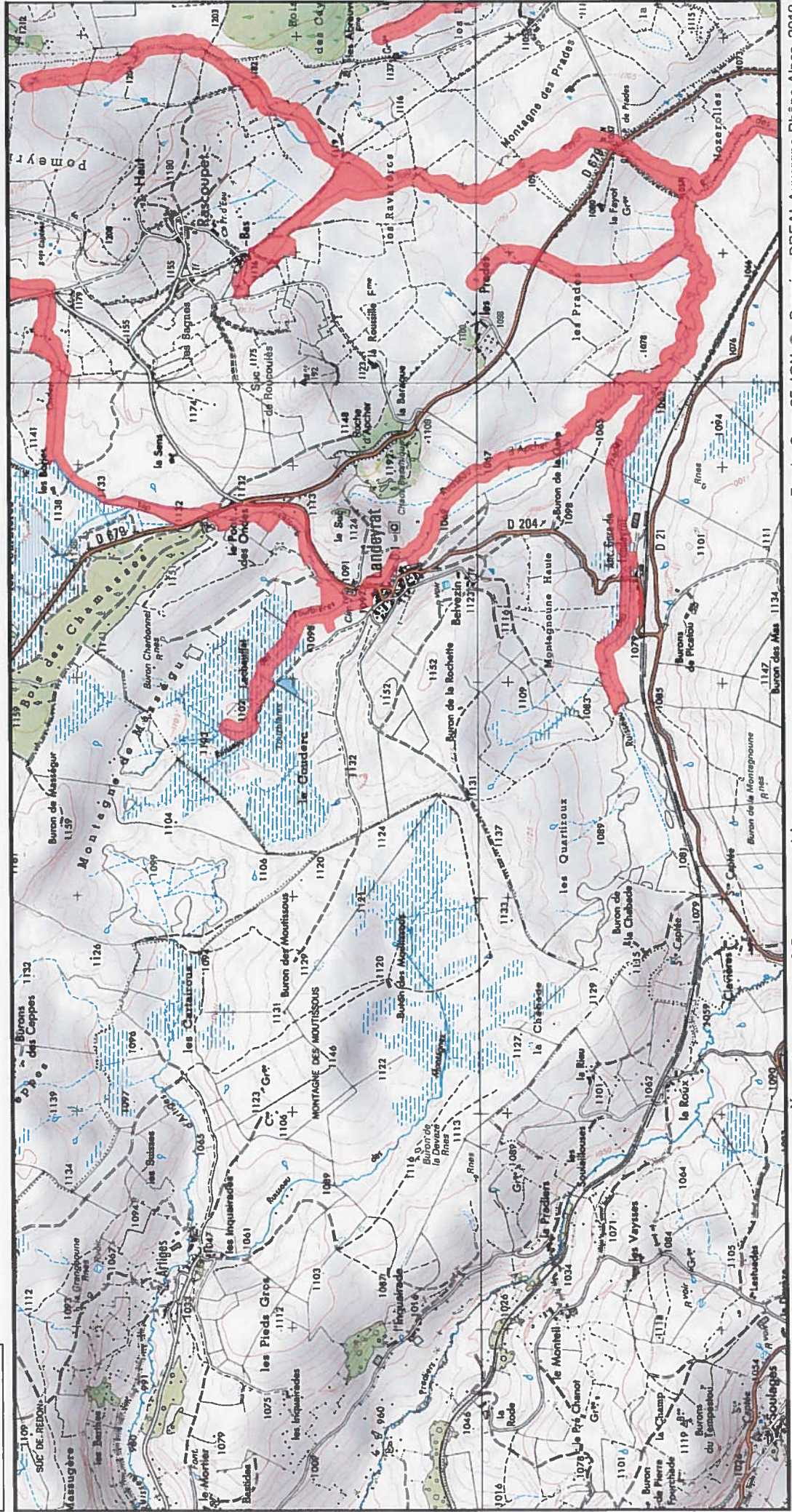

Fond : Scan 25 IGN © - Données DREAL Auvergne-Rhône-Alpes 2019
Auteur : DREAL Auvergne-Rhône-Alpes 07-05-2019

1/25 000 ème



Zone Spéciale de Conservation (ZSC)



MINISTÈRE
DE LA TRANSITION
ÉCOLOGIQUE
ET SOLIDAIRE

Site Natura 2000 : Vallées de l'Allanche et du Haut Allagnon - FR8302034
Département Cantal, Région Auvergne-Rhône-Alpes

Carte 4/20 au 1/25 000ème annexée à l'arrêté de désignation de la zone spéciale de conservation (ZSC)

4/20

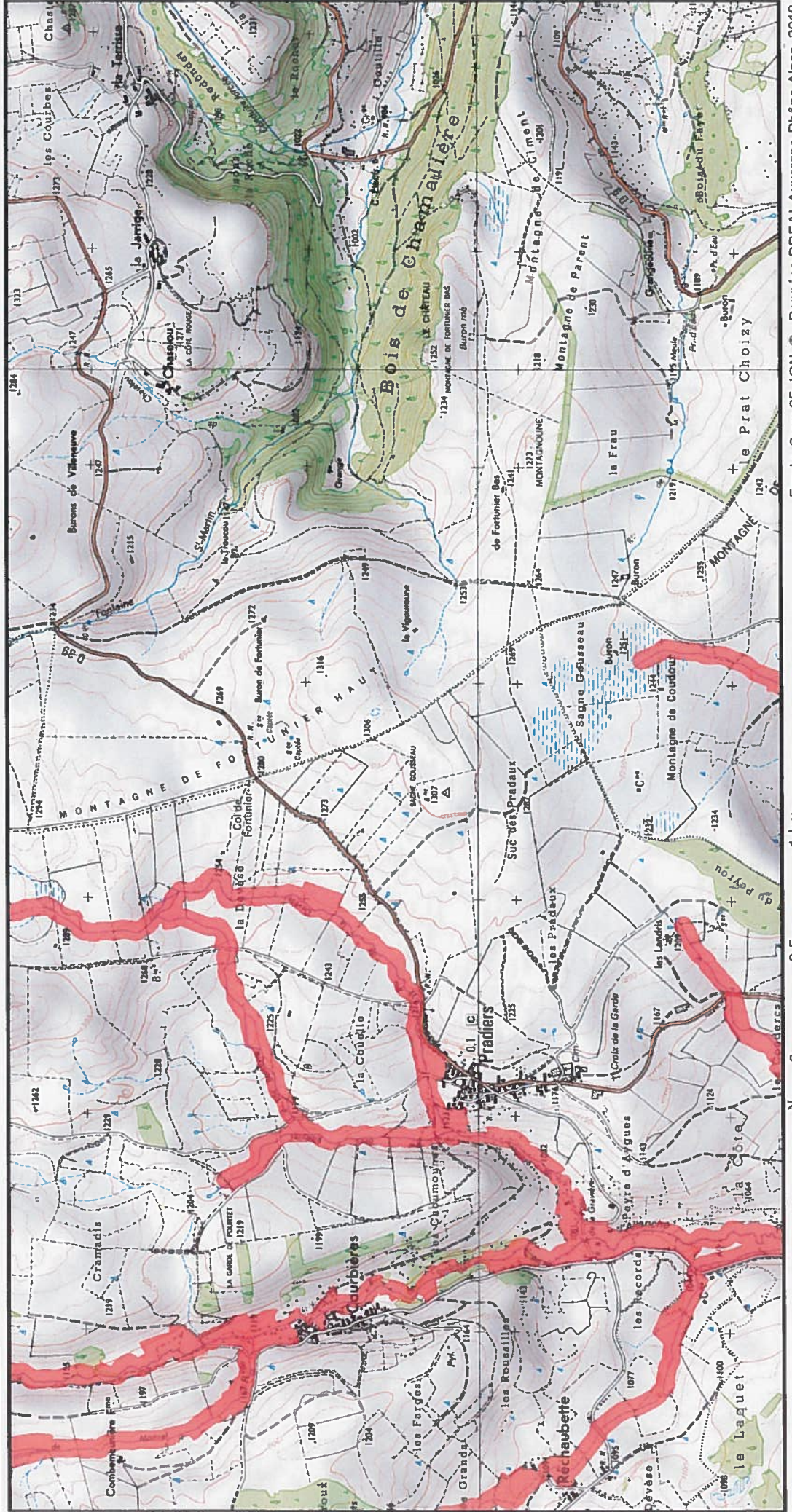

Zone Spéciale de Conservation (ZSC) 1/25 000 ème 1 km 0.5 0

Fond : Scan 25 IGN © - Données DREAL Auvergne-Rhône-Alpes 2019
Auteur : DREAL Auvergne-Rhône-Alpes 07-05-2019

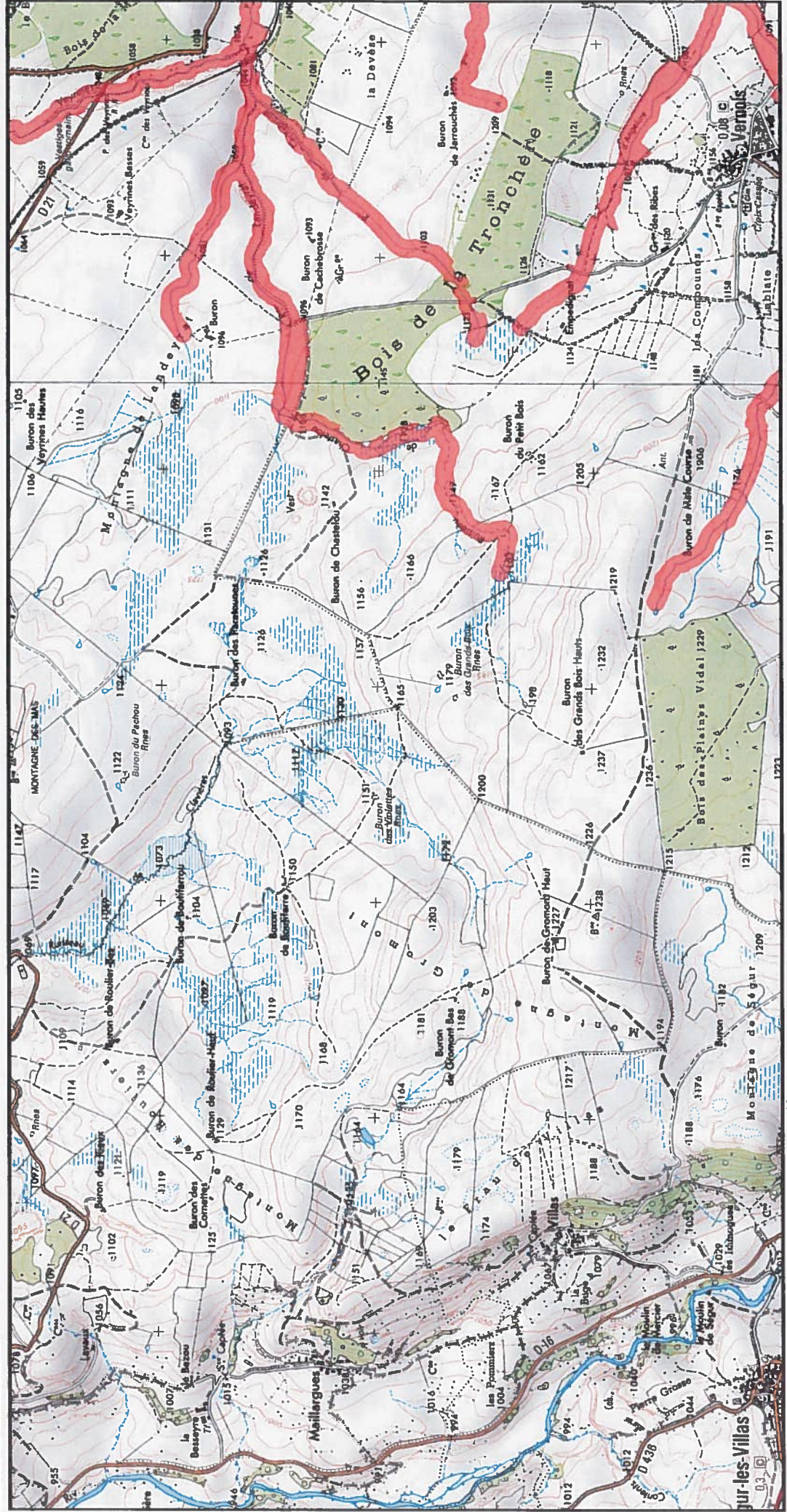



MINISTÈRE
DE LA TRANSITION
ÉCOLOGIQUE
ET SOLIDAIRE

Site Natura 2000 : Vallées de l'Allanche et du Haut Alagnon - FR8302034
Département Cantal, Région Auvergne-Rhône-Alpes

Carte 6/20 au 1/25 000ème annexée à l'arrêté de désignation de la zone spéciale de conservation (ZSC)

6/20

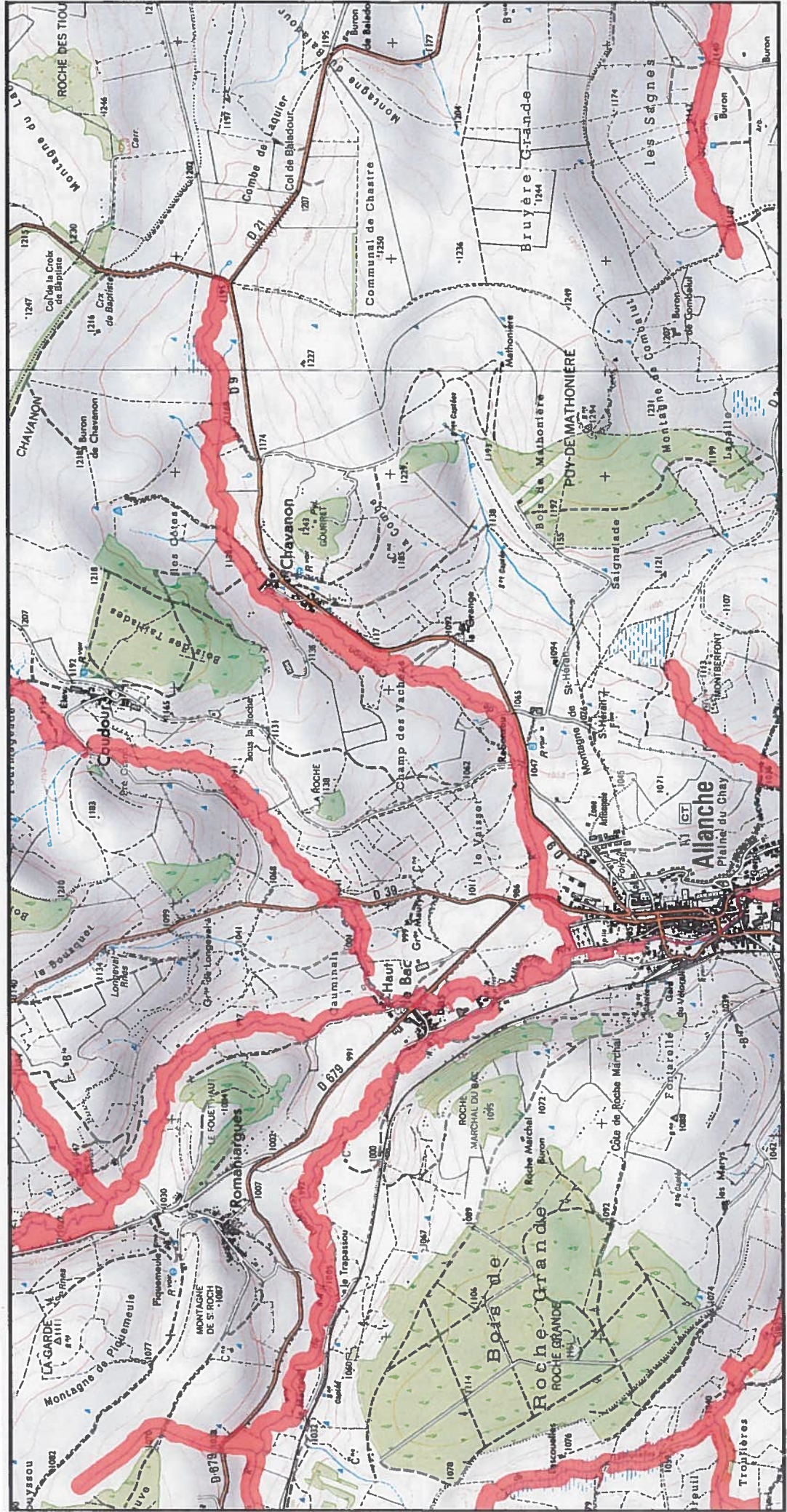

1/25 000 ème

Zone Spéciale de Conservation (ZSC)

Fond : Scan 25 IGN © - Données DREAL Auvergne-Rhône-Alpes 2019
Auteur : DREAL Auvergne-Rhône-Alpes 07-05-2019



Site Natura 2000 : Vallées de l'Allanche et du Haut Allagnon - FR8302034
 Département Cantal, Région Auvergne-Rhône-Alpes

MINISTÈRE
 DE LA TRANSITION
 ÉCOLOGIQUE
 ET SOLIDAIRE

Carte 7/20 au 1/25 000ème annexée à l'arrêté de désignation de la zone spéciale de conservation (ZSC)

7/20

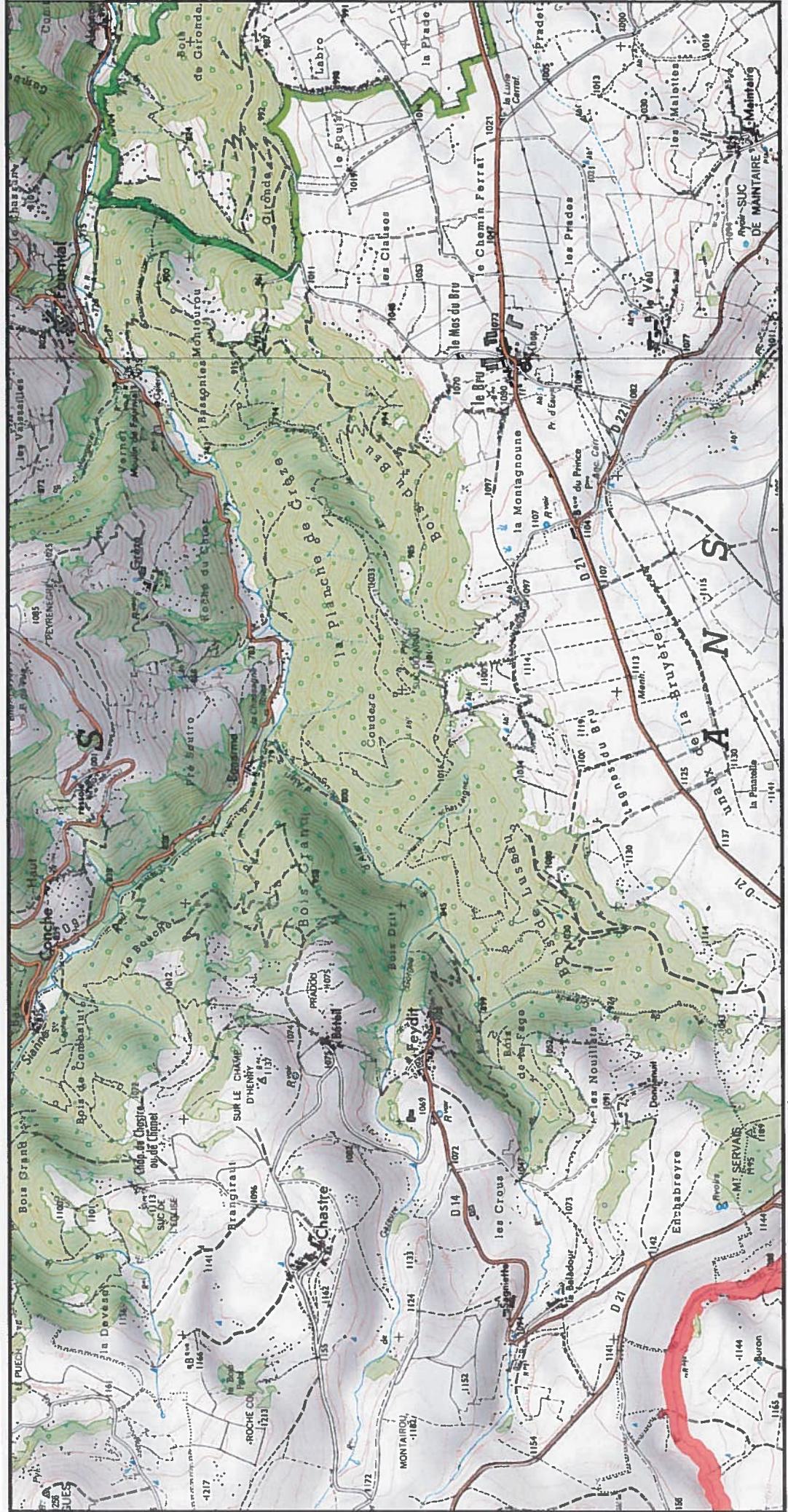

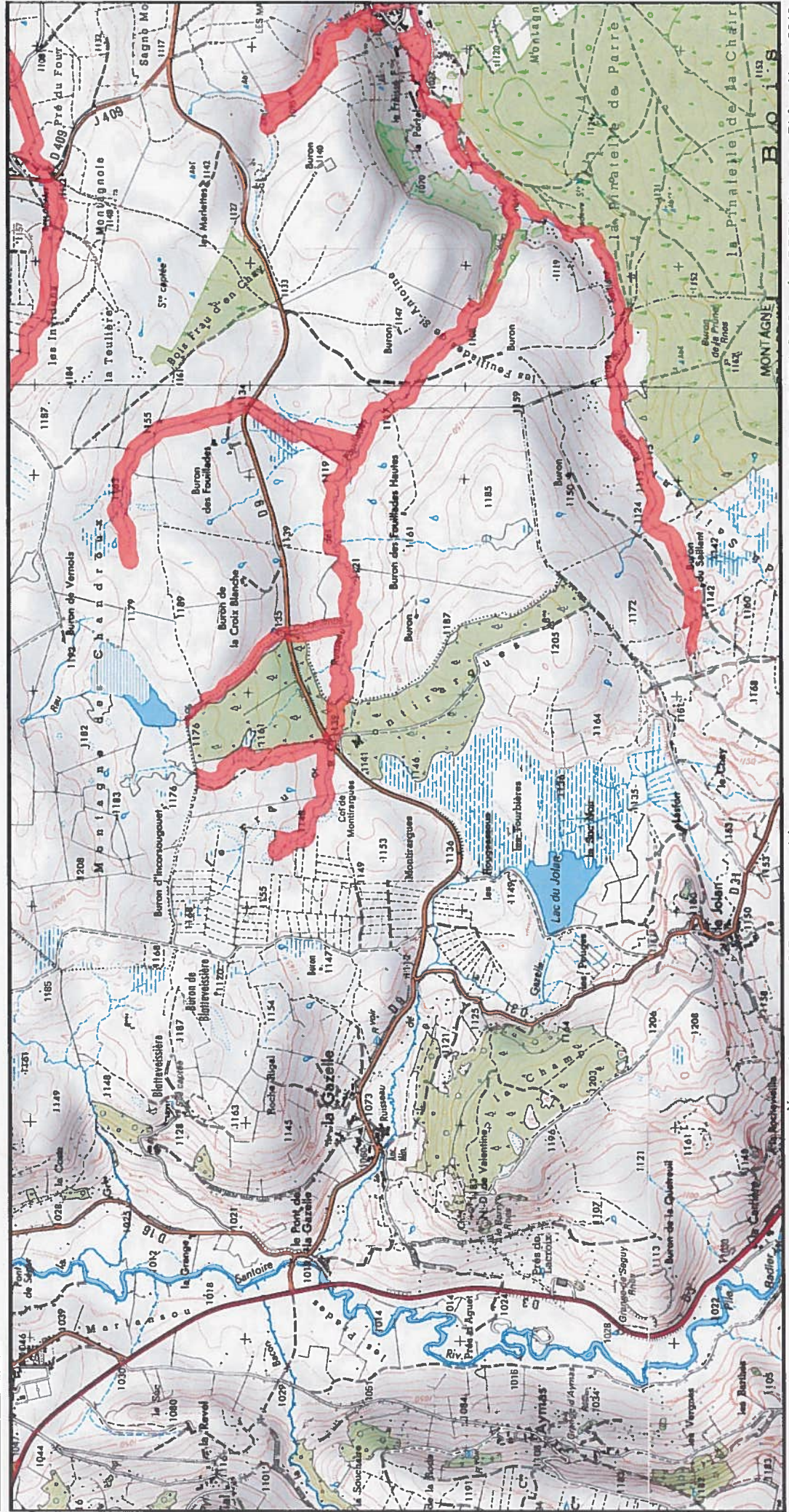



Site Natura 2000 : Vallées de l'Allanque et du Haut Alagnon - FR8302034
Département Cantal, Région Auvergne-Rhône-Alpes

Carte 9/20 au 1/25 000ème annexée à l'arrêté de désignation de la zone spéciale de conservation (ZSC)

MINISTÈRE
DE LA TRANSITION
ÉCOLOGIQUE
ET SOLIDAIRE

9/20

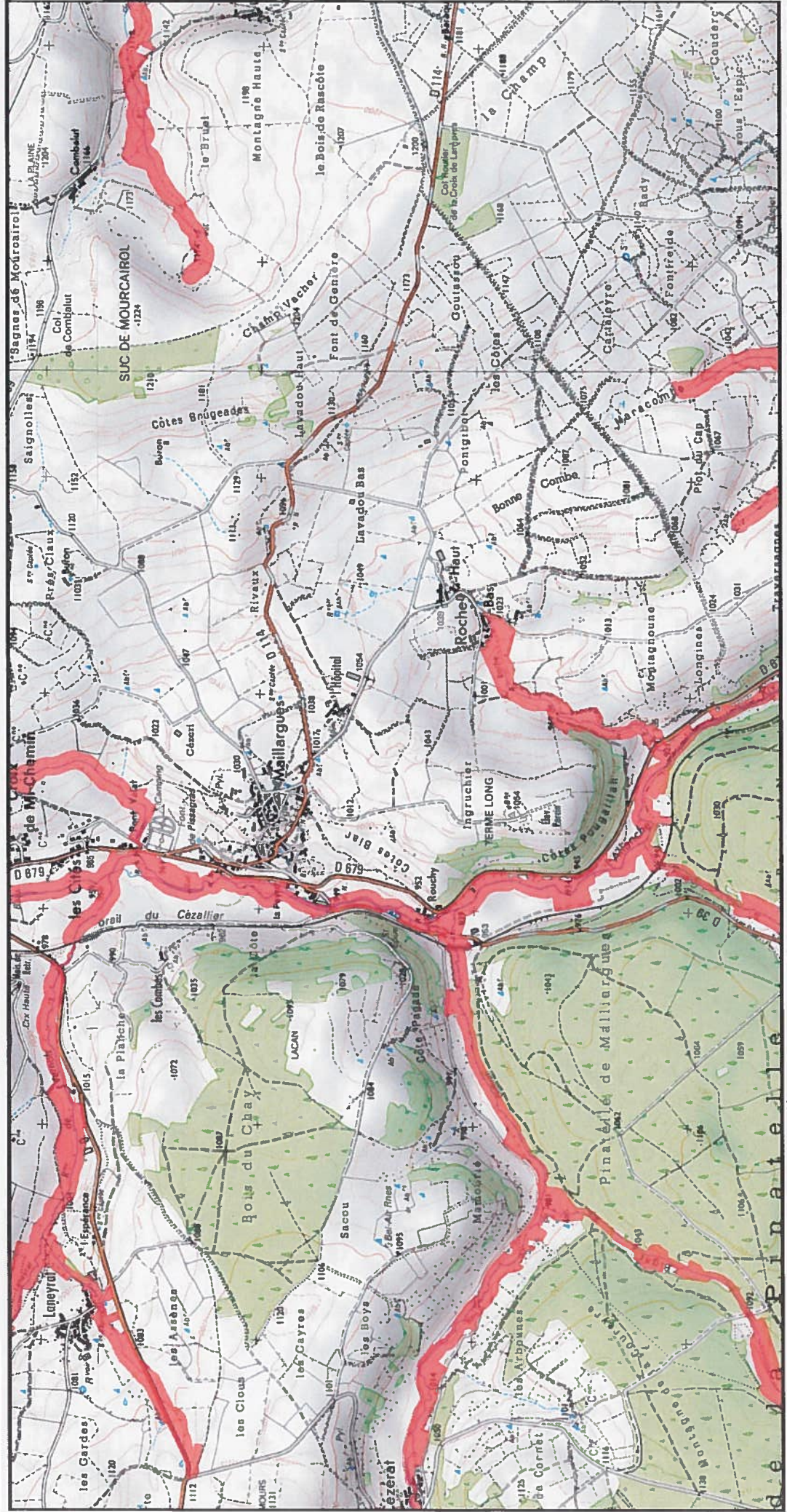

Fond : Scan 25 IGN © - Données DREAL Auvergne-Rhône-Alpes 2019
Auteur : DREAL Auvergne-Rhône-Alpes 07-05-2019

1/25 000 ème



Zone Spéciale de Conservation (ZSC)



MINISTÈRE
DE LA TRANSITION
ÉCOLOGIQUE
ET SOLIDAIRE

Site Natura 2000 : Vallées de l'Allanche et du Haut Alagnon - FR8302034
Département Cantal, Région Auvergne-Rhône-Alpes

Carte 10/20 au 1/25 000ème annexée à l'arrêté de désignation de la zone spéciale de conservation (ZSC)

10/20



Zone Spéciale de Conservation (ZSC) 1/25 000 ème 1 km

Fond : Scan 25 IGN © - Données DREAL Auvergne-Rhône-Alpes 2019
Auteur : DREAL Auvergne-Rhône-Alpes 07-05-2019



Site Natura 2000 : Vallées de l'Allanche et du Haut Alagnon - FR8302034
Département Cantal, Région Auvergne-Rhône-Alpes

Carte 11/20 au 1/25 000ème annexée à l'arrêté de désignation de la zone spéciale de conservation (ZSC)

MINISTÈRE
DE LA TRANSITION
ÉCOLOGIQUE
ET SOLIDAIRE

11/20

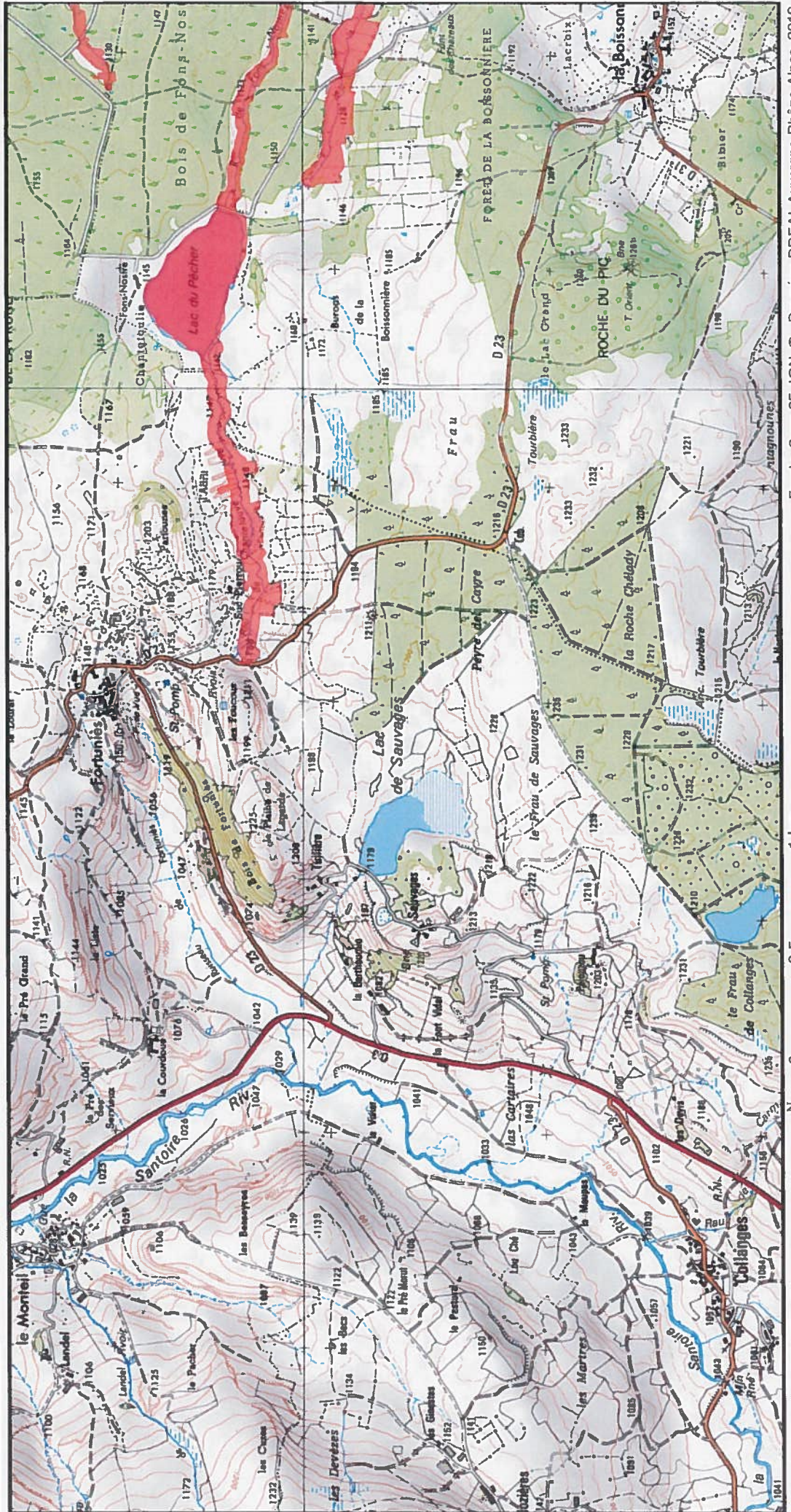

Fond : Scan 25 IGN © - Données DREAL Auvergne-Rhône-Alpes 2019
Auteur : DREAL Auvergne-Rhône-Alpes 07-05-2019

1/25 000 ème



Zone Spéciale de Conservation (ZSC)



MINISTÈRE
DE LA TRANSITION
ÉCOLOGIQUE
ET SOLIDAIRE

Site Natura 2000 : Vallées de l'Allanche et du Haut Allagnon - FR83202034
Département Cantal, Région Auvergne-Rhône-Alpes

Carte 12/20 au 1/25 000ème annexée à l'arrêté de désignation de la zone spéciale de conservation (ZSC)

12/20

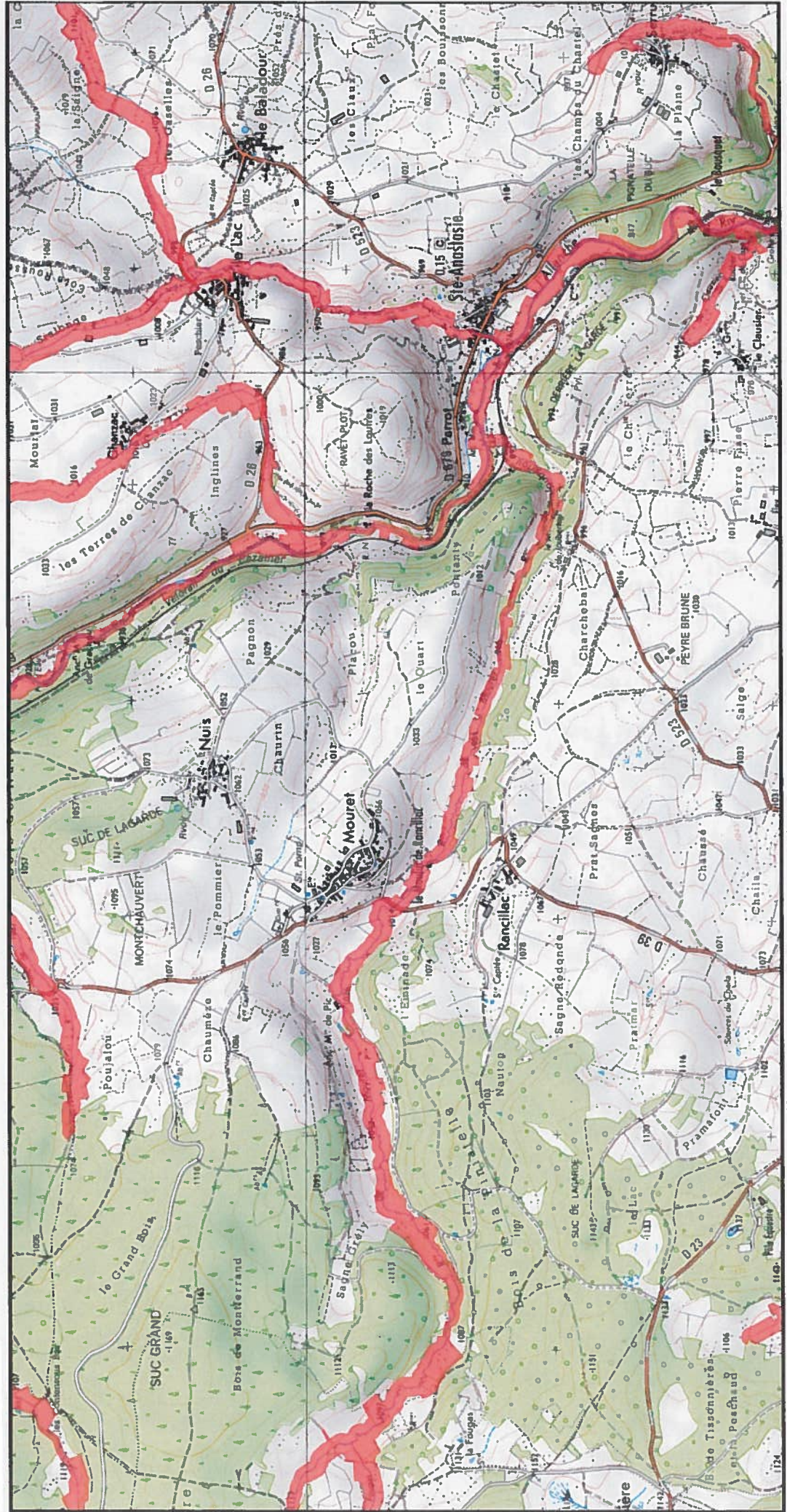

Zone Spéciale de Conservation (ZSC) 1/25 000 ème 1 km 0 0.5

Fond : Scan 25 IGN © - Données DREAL Auvergne-Rhône-Alpes 2019
Auteur : DREAL Auvergne-Rhône-Alpes 07-05-2019

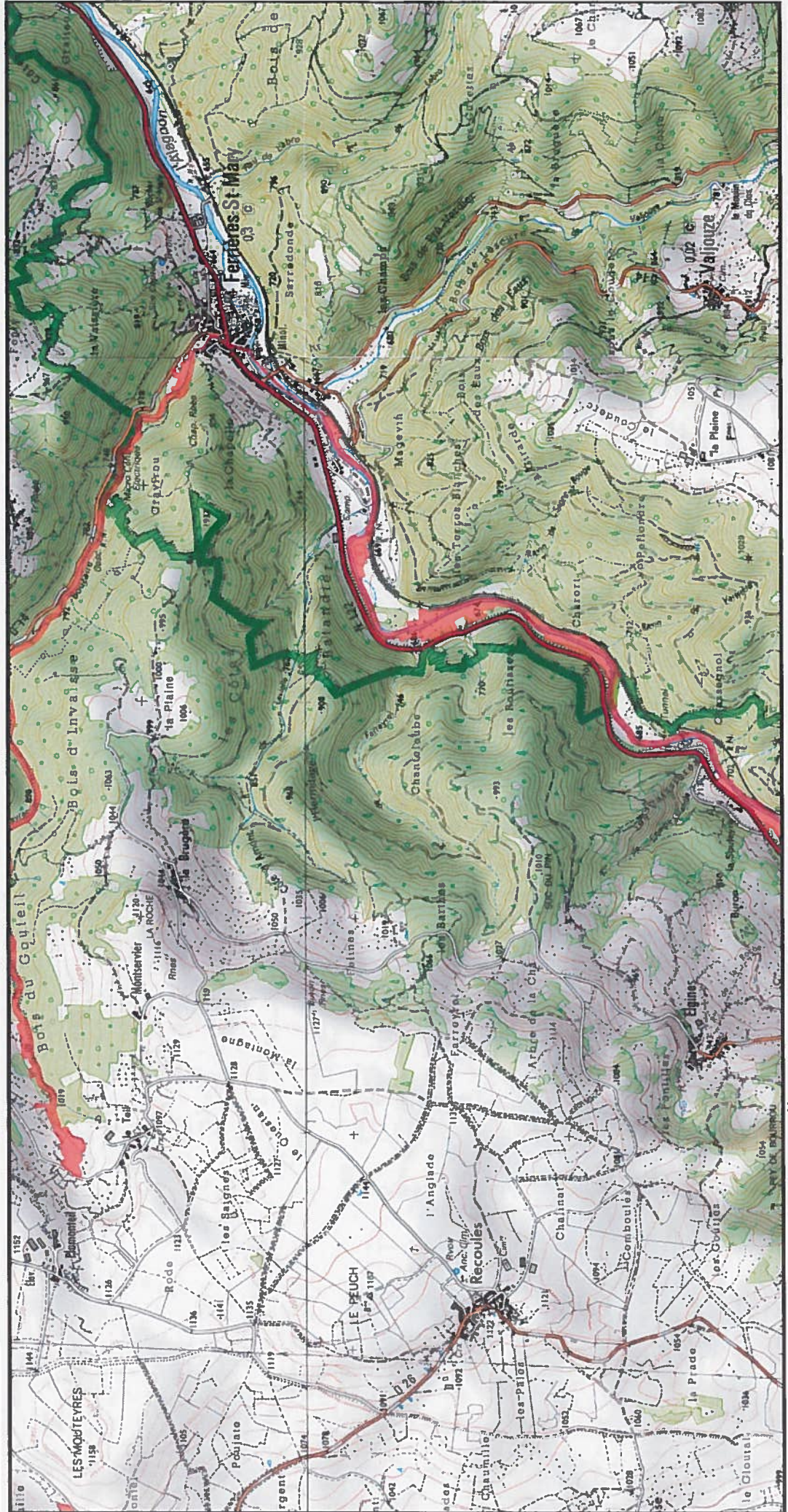



MINISTÈRE
DE LA TRANSITION
ÉCOLOGIQUE
ET SOLIDAIRE

Site Natura 2000 : Vallées de l'Allanche et du Haut Allagnon - FR8302034
Département Cantal, Région Auvergne-Rhône-Alpes

Carte 14/20 au 1/25 000ème annexée à l'arrêté de désignation de la zone spéciale de conservation (ZSC)

14/20

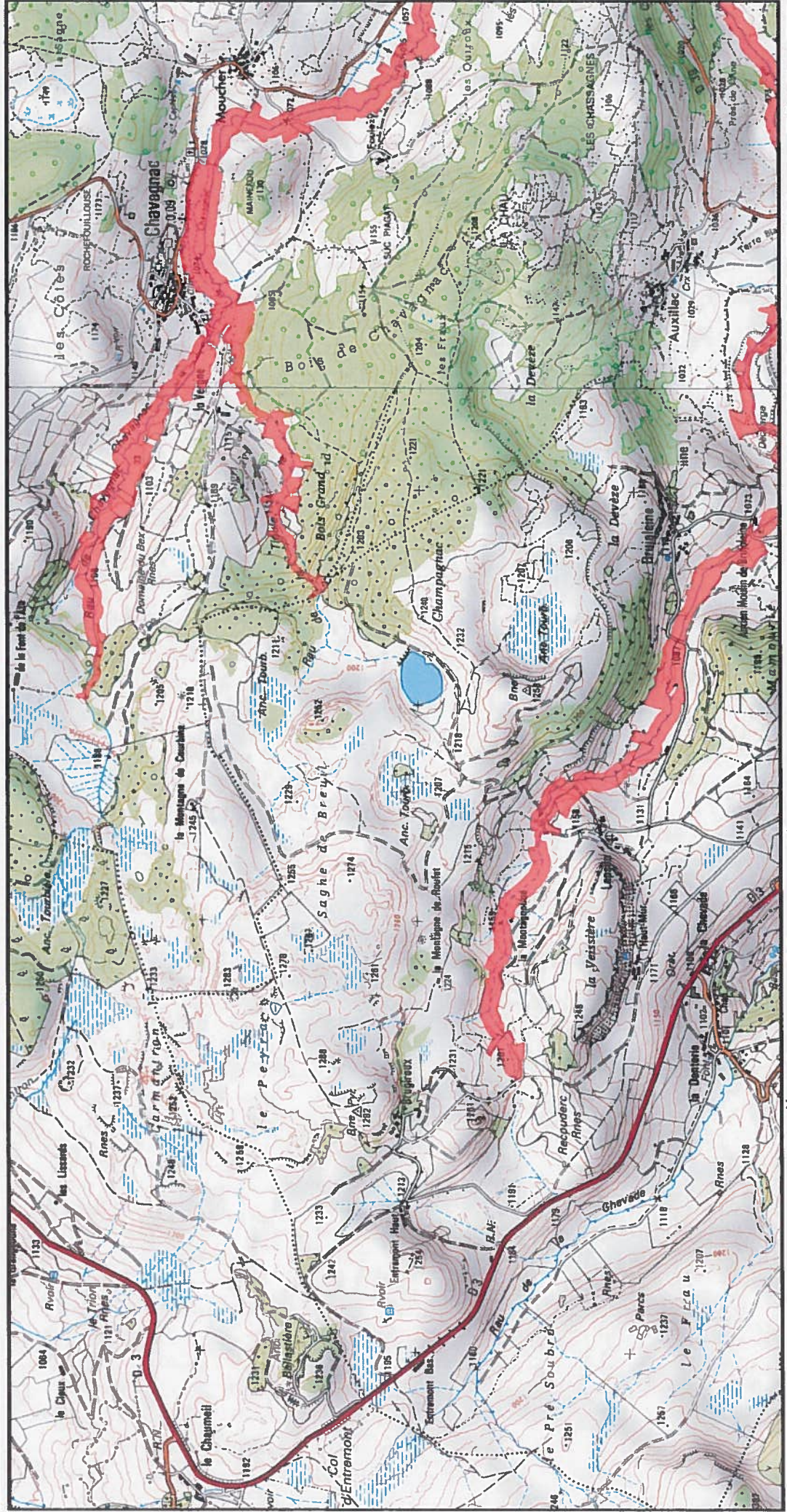

Zone Spéciale de Conservation (ZSC) 1/25 000 ème 1 km 0 0.5 N

Fond : Scan 25 IGN © - Données DREAL Auvergne-Rhône-Alpes 2019
Auteur : DREAL Auvergne-Rhône-Alpes 07-05-2019



MINISTÈRE
DE LA TRANSITION
ÉCOLOGIQUE
ET SOLIDAIRE

Site Natura 2000 : Vallées de l'Allanche et du Haut Allagnon - FR8302034
Département Cantal, Région Auvergne-Rhône-Alpes

Carte 15/20 au 1/25 000ème annexée à l'arrêté de désignation de la zone spéciale de conservation (ZSC)

15/20

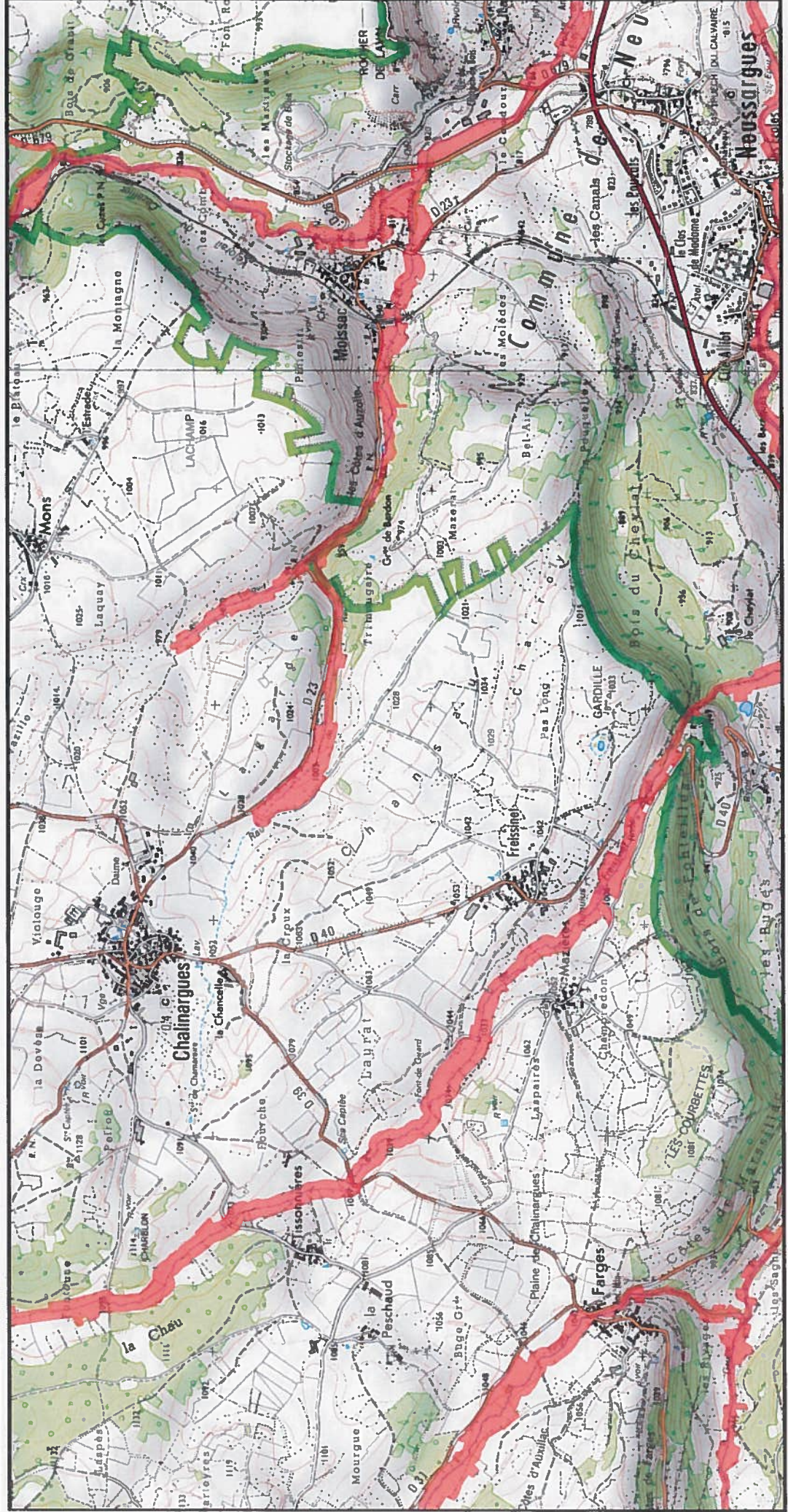

Zone Spéciale de Conservation (ZSC) 1/25 000ème 1 km 0 0.5

Fond : Scan 25 IGN © - Données DREAL Auvergne-Rhône-Alpes 2019
Auteur : DREAL Auvergne-Rhône-Alpes 07-05-2019



MINISTÈRE
DE LA TRANSITION
ÉCOLOGIQUE
ET SOLIDAIRE

Site Natura 2000 : Vallées de l'Allanche et du Haut Allagnon - FR8302034
Département Cantal, Région Auvergne-Rhône-Alpes

Carte 16/20 au 1/25 000ème annexée à l'arrêté de désignation de la zone spéciale de conservation (ZSC)

16/20

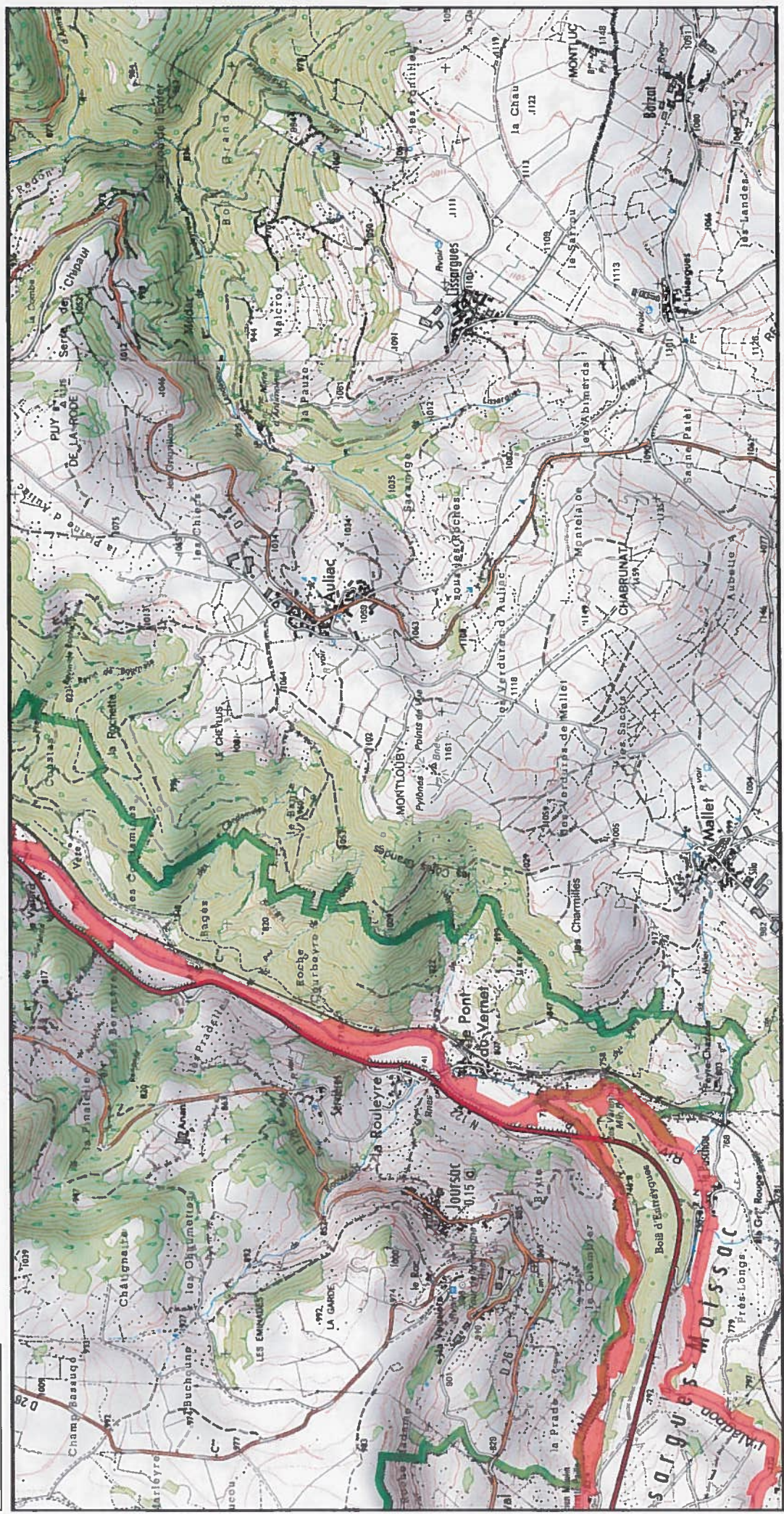

Zone Spéciale de Conservation (ZSC)



1/25 000 ème

Fond : Scan 25 IGN © - Données DREAL Auvergne-Rhône-Alpes 2019
Auteur : DREAL Auvergne-Rhône-Alpes 07-05-2019



MINISTÈRE
DE LA TRANSITION
ÉCOLOGIQUE
ET SOLIDAIRE

Site Natura 2000 : Vallées de l'Allanche et du Haut Alagnon - FR8302034
Département Cantal, Région Auvergne-Rhône-Alpes

Carte 17/20 au 1/25 000ème annexée à l'arrêté de désignation de la zone spéciale de conservation (ZSC)

17/20

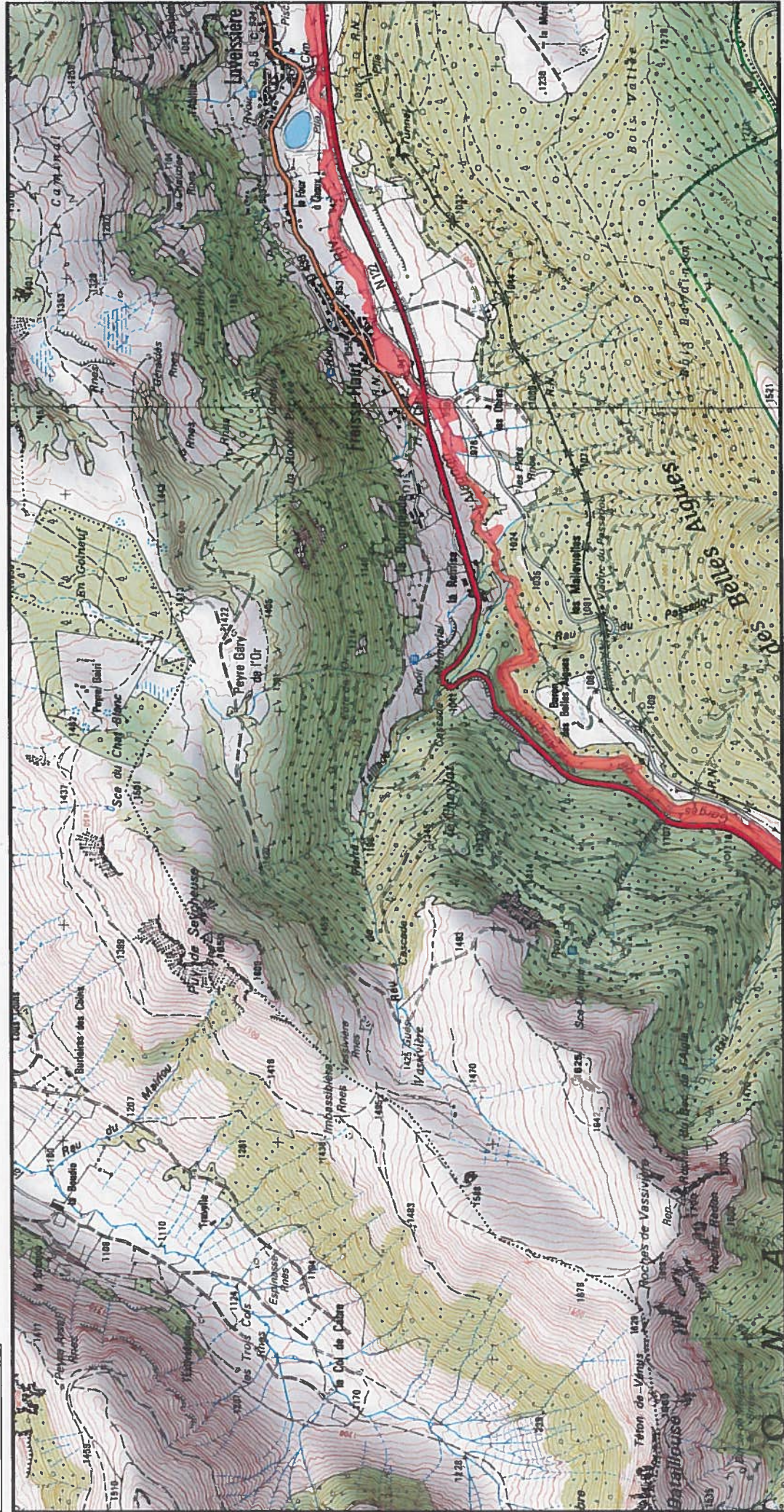

1/25 000 ème

0 0.5 1 km



Zone Spéciale de Conservation (ZSC)

Fond : Scan 25 IGN © - Données DREAL Auvergne-Rhône-Alpes 2019
Auteur : DREAL Auvergne-Rhône-Alpes 07-05-2019



Site Natura 2000 : Vallées de l'Allanche et du Haut Allagnon - FR8302034
Département Cantal, Région Auvergne-Rhône-Alpes

Carte 18/20 au 1/25 000ème annexée à l'arrêté de désignation de la zone spéciale de conservation (ZSC)

MINISTÈRE
DE LA TRANSITION
ÉCOLOGIQUE
ET SOLIDAIRE

18/20

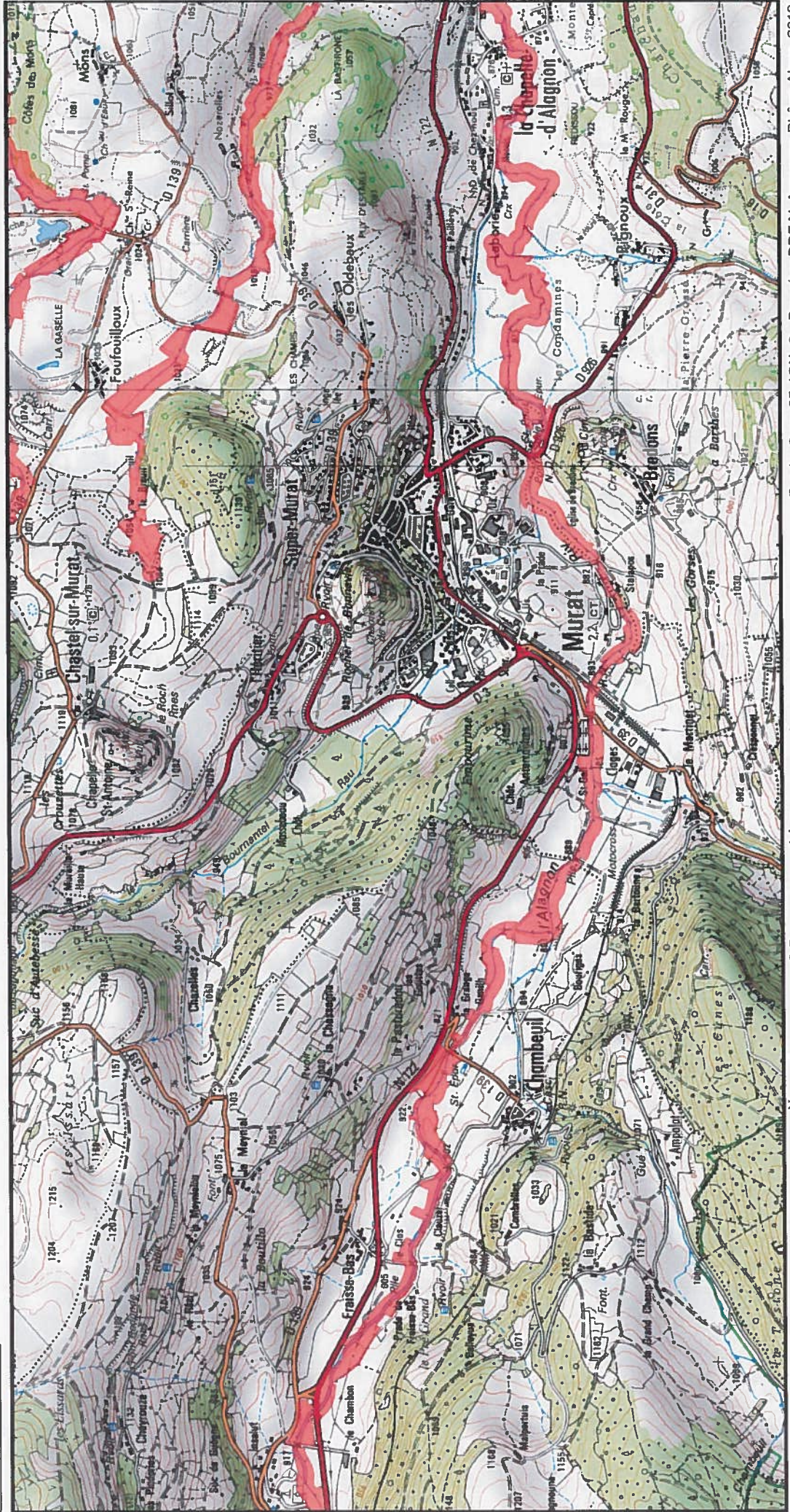

1/25 000 ème



Zone Spéciale de Conservation (ZSC)

Fond : Scan 25 IGN © - Données DREAL Auvergne-Rhône-Alpes 2019

Auteur : DREAL Auvergne-Rhône-Alpes 07-05-2019



Site Natura 2000 : Vallées de l'Allanche et du Haut Allagnon - FR8302034
Département Cantal, Région Auvergne-Rhône-Alpes

MINISTÈRE
DE LA TRANSITION
ÉCOLOGIQUE
ET SOLIDAIRE

Carte 19/20 au 1/25 000ème annexée à l'arrêté de désignation de la zone spéciale de conservation (ZSC)

19/20

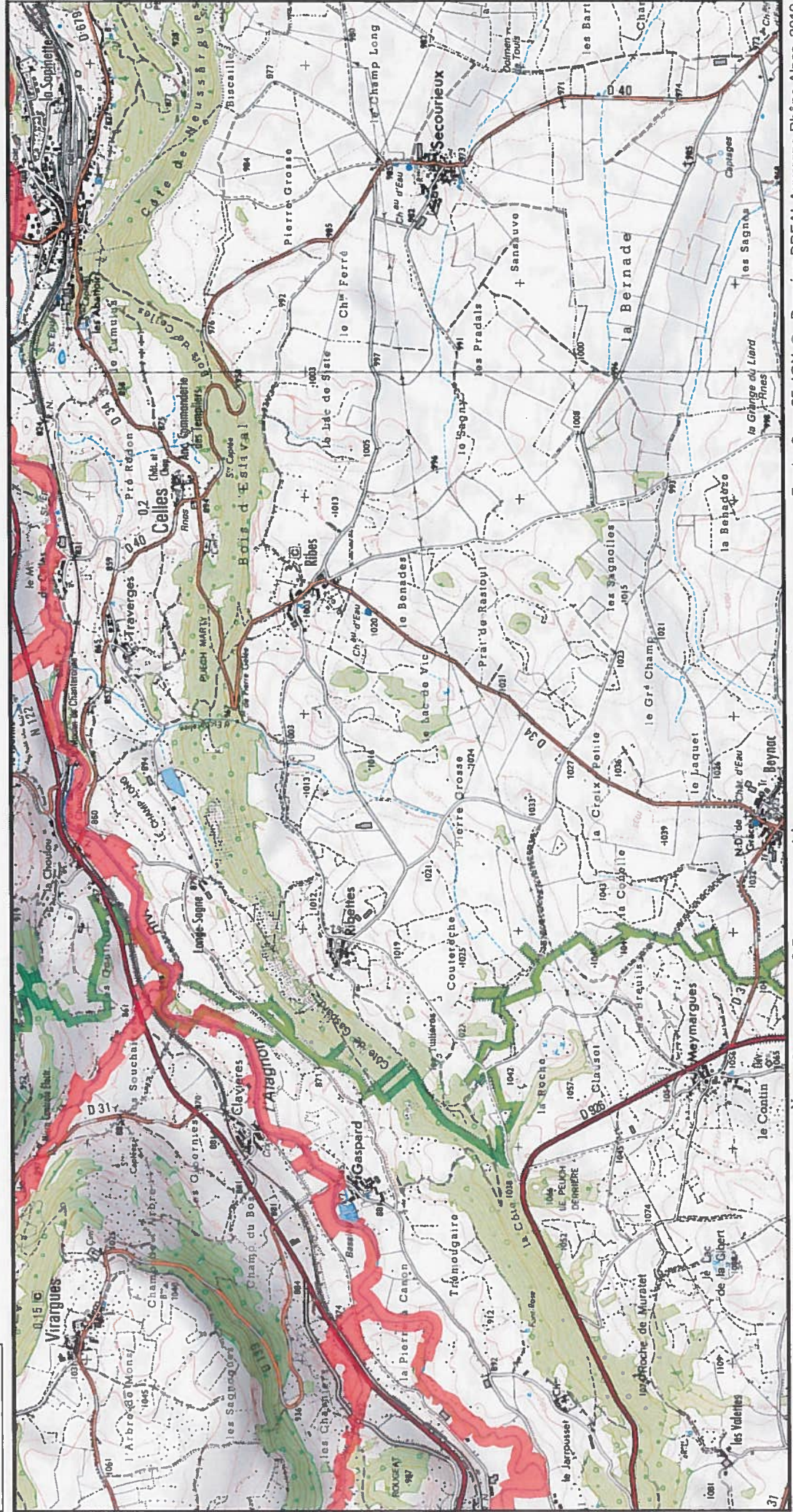

1/25 000 ème

Fond : Scan 25 IGN © - Données DREAL Auvergne-Rhône-Alpes 2019
Auteur : DREAL Auvergne-Rhône-Alpes 07-05-2019

Zone Spéciale de Conservation (ZSC)



MINISTÈRE
DE LA TRANSITION
ÉCOLOGIQUE
ET SOLIDAIRE

Site Natura 2000 : Vallées de l'Allanche et du Haut Allagnon - FR8302034
Département Cantal, Région Auvergne-Rhône-Alpes

Carte 20/20 au 1/25 000ème annexée à l'arrêté de désignation de la zone spéciale de conservation (ZSC)

20/20

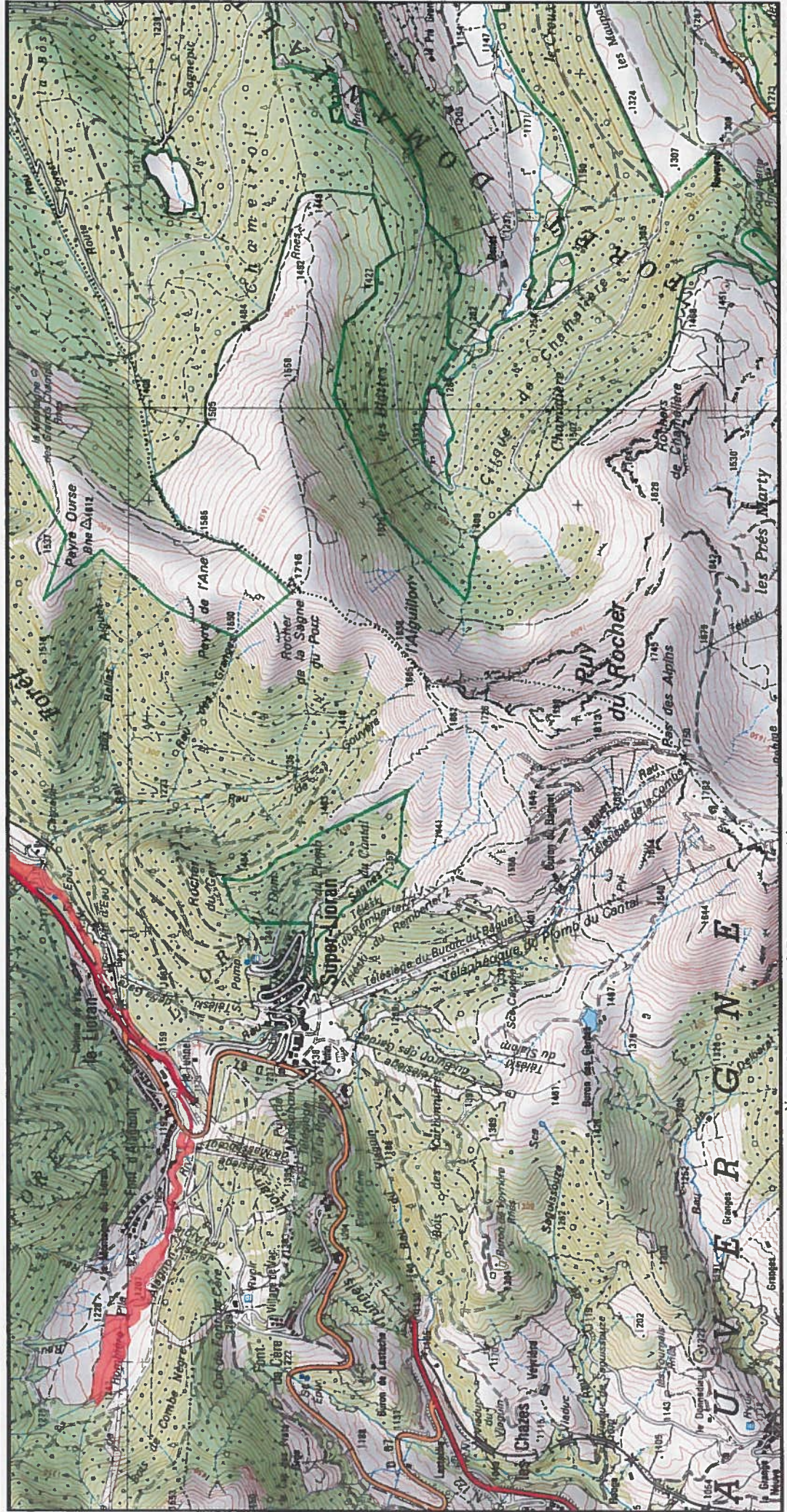

Fond : Scan 25 IGN © - Données DREAL Auvergne-Rhône-Alpes 2019
Auteur : DREAL Auvergne-Rhône-Alpes 07-05-2019

1/25 000 ème

0 0.5 1 km



Zone Spéciale de Conservation (ZSC)