

Carte d'assemblage au 1/240 000ème et 15 cartes au 1/25 000ème annexées à l'arrêté de désignation de la zone spéciale de conservation (ZSC)
auprès du Directeur de l'eau et de la biodiversité

signé le :

11 1 JUL. 2019

Simone SAILLANT

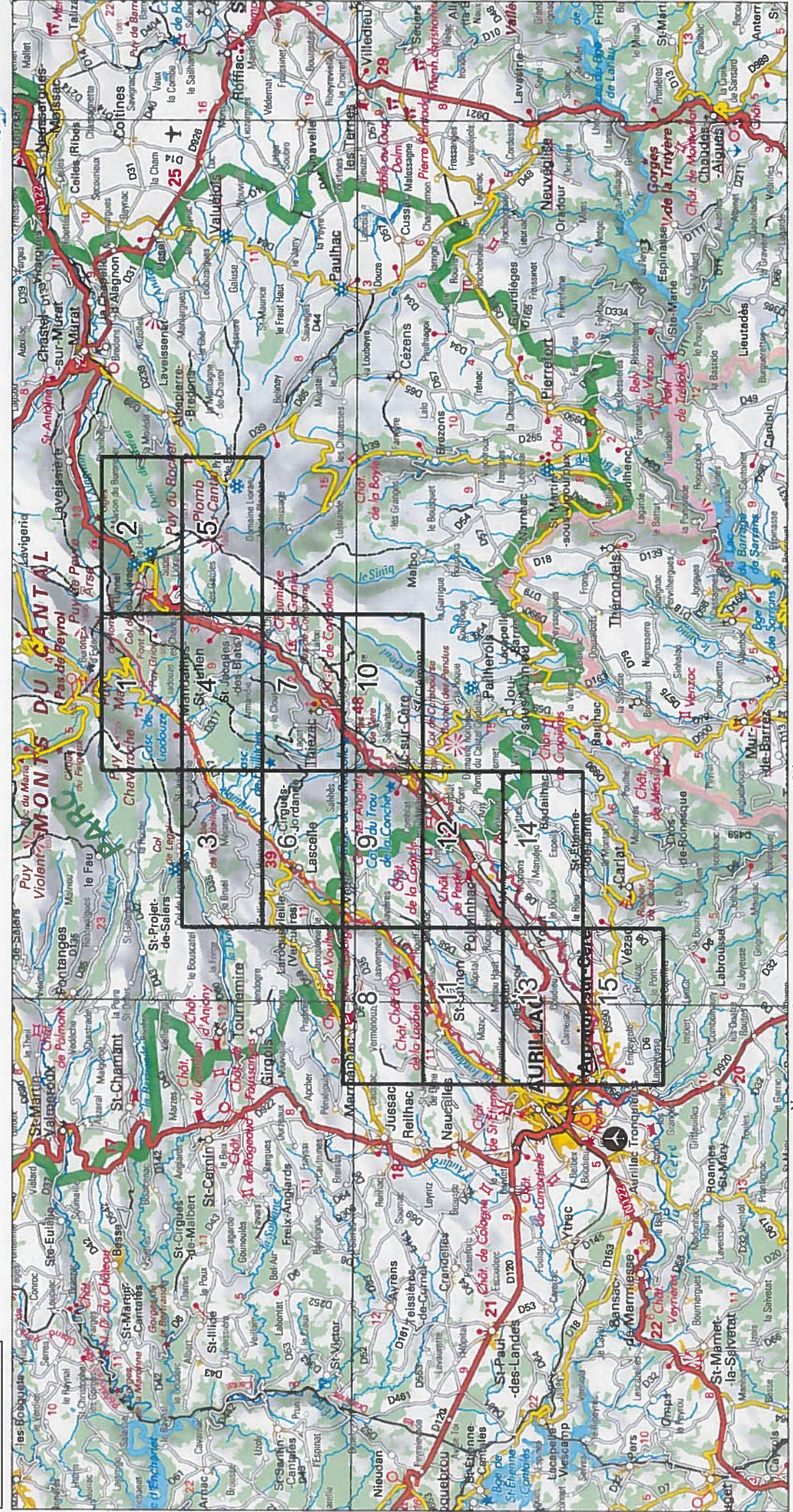



MINISTÈRE
DE LA TRANSITION
ÉCOLOGIQUE
ET SOLIDAIRE

Site Natura 2000 : "VALLÉES DE LA CÈRE ET DE LA JORDANNE" - FR8302041
Département Cantal, Région Auvergne-Rhône-Alpes

Carte 1/15 au 1/25 000ème annexée à l'arrêté de désignation de la zone spéciale de conservation (ZSC)

1/15

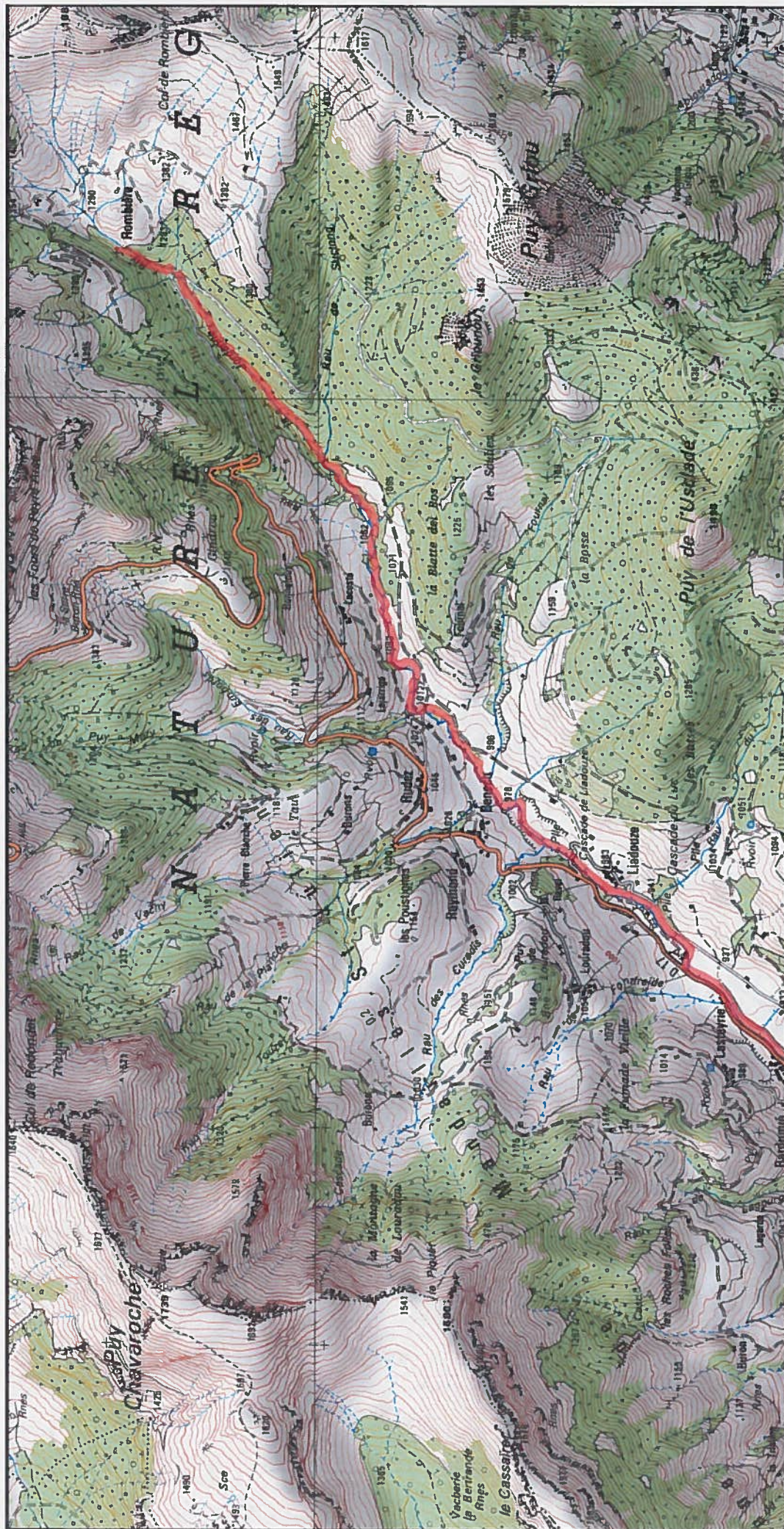

Zone Spéciale de Conservation (ZSC)

1/25 000 ème

Fond : Scan 25 IGN © - Données DREAL Auvergne-Rhône-Alpes 2018
Auteur : DREAL Auvergne-Rhône-Alpes 27-04-2018



MINISTÈRE
DE LA TRANSITION
ÉCOLOGIQUE
ET SOLIDAIRE

Site Natura 2000 : "VALLÉES DE LA CÈRE ET DE LA JORDANNE" - FR8302041
Département Cantal, Région Auvergne-Rhône-Alpes

Carte 2/15 au 1/25 000ème annexée à l'arrêté de désignation de la zone spéciale de conservation (ZSC)

2/15

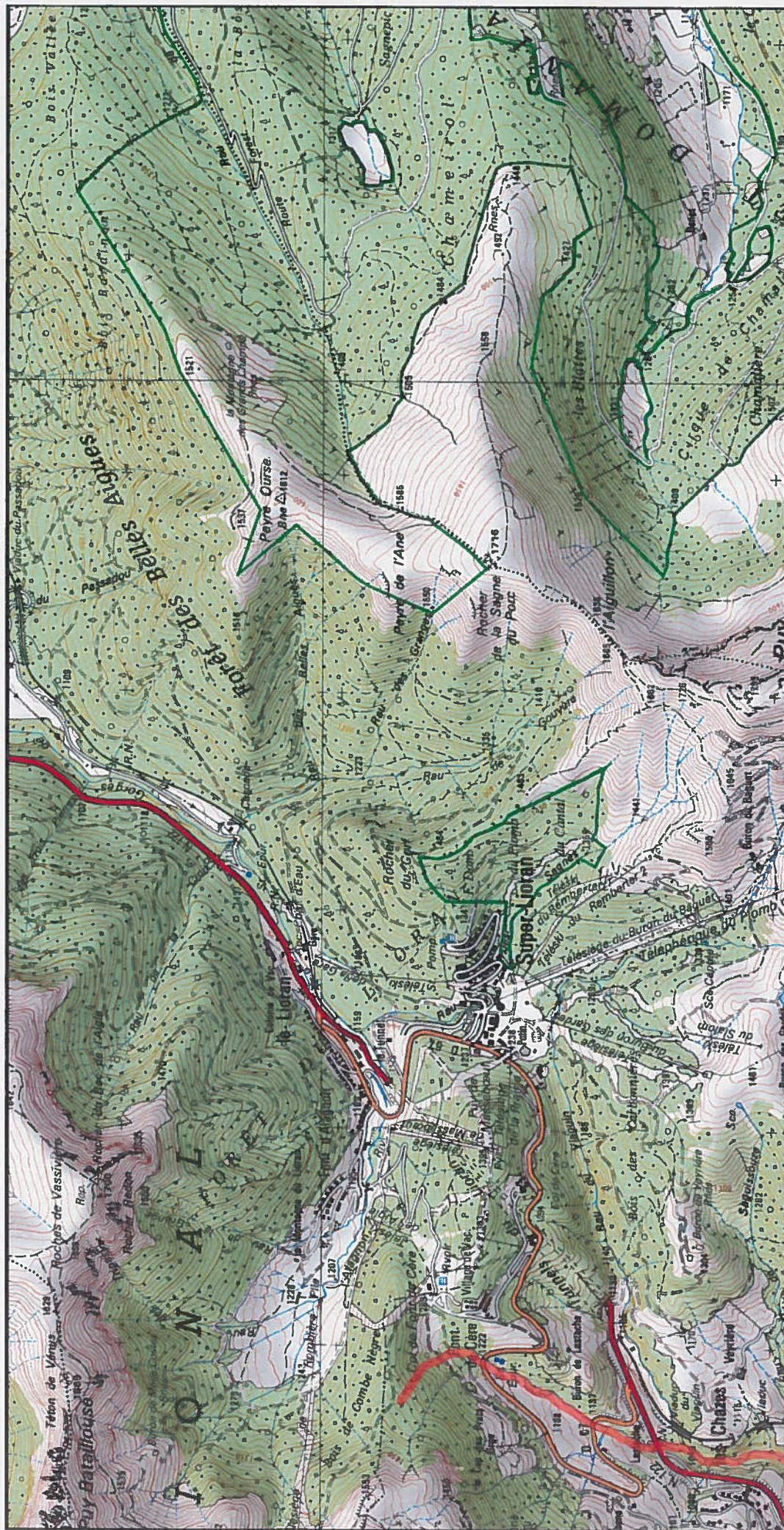

Zone Spéciale de Conservation (ZSC)

1/25 000 ème

Fond : Scan 25 IGN © - Données DREAL Auvergne-Rhône-Alpes 2018
Auteur : DREAL Auvergne-Rhône-Alpes 27-04-2018



MINISTÈRE
DE LA TRANSITION
ÉCOLOGIQUE
ET SOLIDAIRE

Site Natura 2000 : "VALLÉES DE LA CÈRE ET DE LA JORDANNE" - FR8302041
Département Cantal, Région Auvergne-Rhône-Alpes

Carte 3/15 au 1/25 000ème annexée à l'arrêté de désignation de la zone spéciale de conservation (ZSC)

3/15

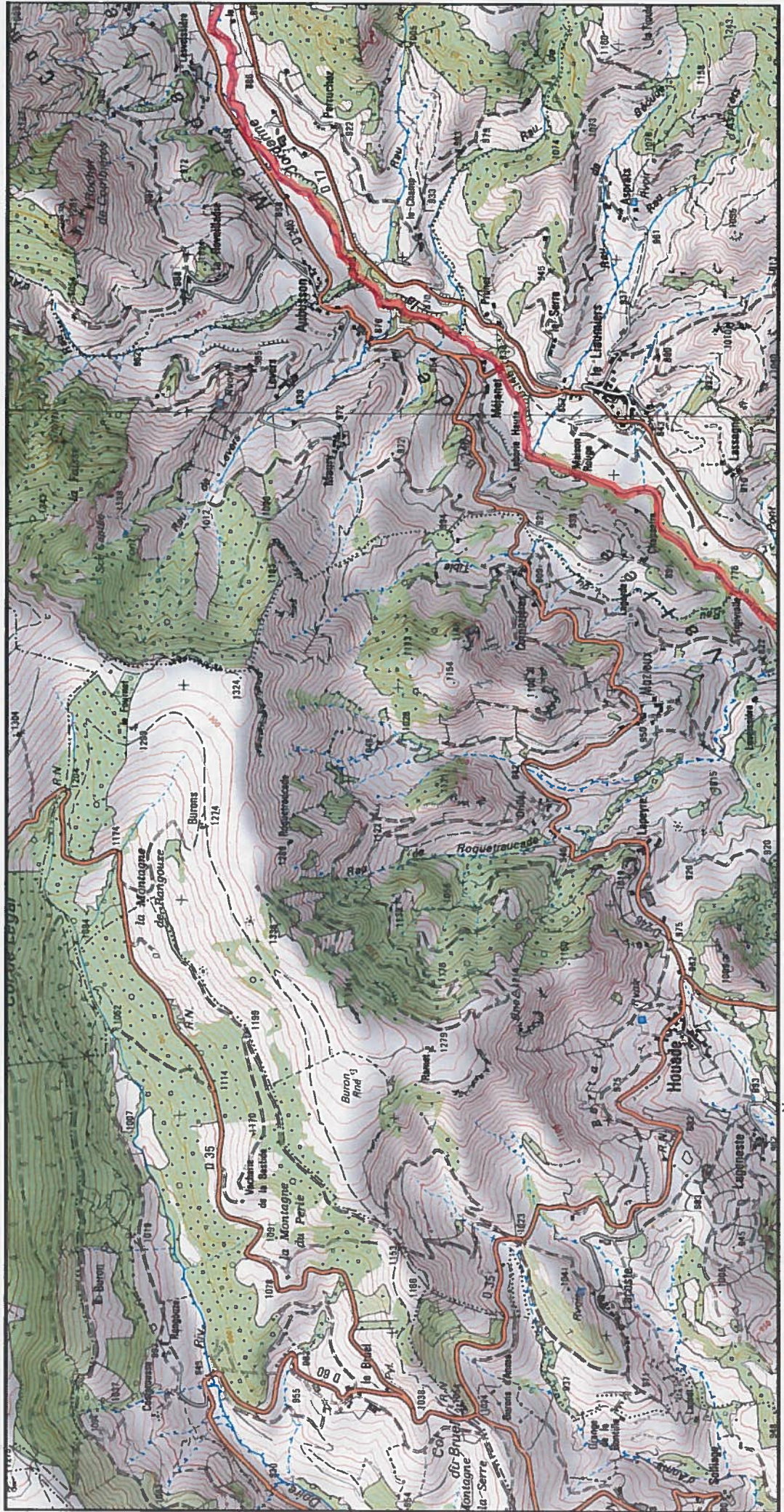

Fond : Scan 25 IGN © - Données DREAL Auvergne-Rhône-Alpes 2018
Auteur : DREAL Auvergne-Rhône-Alpes 27-04-2018

1/25 000 ème



Zone Spéciale de Conservation (ZSC)



MINISTÈRE
DE LA TRANSITION
ÉCOLOGIQUE
ET SOLIDAIRE

Site Natura 2000 : "VALLÉES DE LA CÈRE ET DE LA JORDANNE"
Département Cantal, Région Auvergne-Rhône-Alpes

Carte 4/15 au 1/25 000ème annexée à l'arrêté de désignation de la zone spéciale de conservation (ZSC)

4/15



Zone Spéciale de Conservation (ZSC)

1/25 000 ème

Fond : Scan 25 IGN © - Données DREAL Auvergne-Rhône-Alpes 2018
Auteur : DREAL Auvergne-Rhône-Alpes 27-04-2018



Site Natura 2000 : "VALLÉES DE LA CÈRE ET DE LA JORDANNE" - FR8302041
Département Cantal, Région Auvergne-Rhône-Alpes

Carte 5/15 au 1/25 000ème annexée à l'arrêté de désignation de la zone spéciale de conservation (ZSC)

5/15

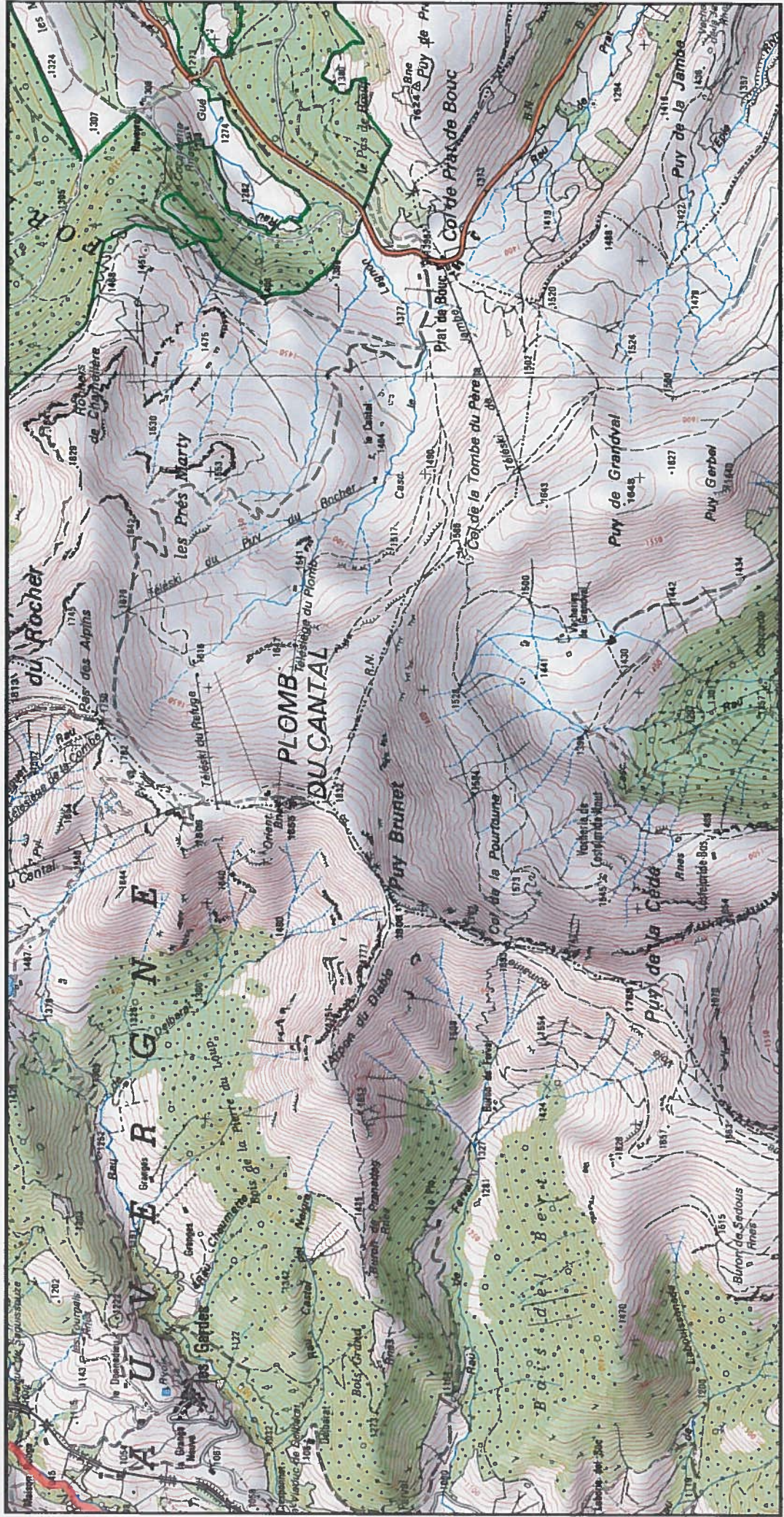

Zone Spéciale de Conservation (ZSC)

0 0.5 1 km

1/25 000 ème

Fond : Scan 25 IGN © - Données DREAL Auvergne-Rhône-Alpes 2018
Auteur : DREAL Auvergne-Rhône-Alpes 27-04-2018



MINISTÈRE
DE LA TRANSITION
ÉCOLOGIQUE
ET SOLIDAIRE

Site Natura 2000 : "VALLÉES DE LA CÈRE ET DE LA JORDANNE"
Département Cantal, Région Auvergne-Rhône-Alpes

Carte 6/15 au 1/25 000ème annexée à l'arrêté de désignation de la zone spéciale de conservation (ZSC)

6/15



Zone Spéciale de Conservation (ZSC)

1/25 000 ème

Fond : Scan 25 IGN © - Données DREAL Auvergne-Rhône-Alpes 2018
Auteur : DREAL Auvergne-Rhône-Alpes 27-04-2018



MINISTÈRE
DE LA TRANSITION
ÉCOLOGIQUE
ET SOLIDAIRE

Site Natura 2000 : "VALLÉES DE LA CÈRE ET DE LA JORDANNE" - FR8302041
Département Cantal, Région Auvergne-Rhône-Alpes

Carte 7/15 au 1/25 000ème annexée à l'arrêté de désignation de la zone spéciale de conservation (ZSC)

7115

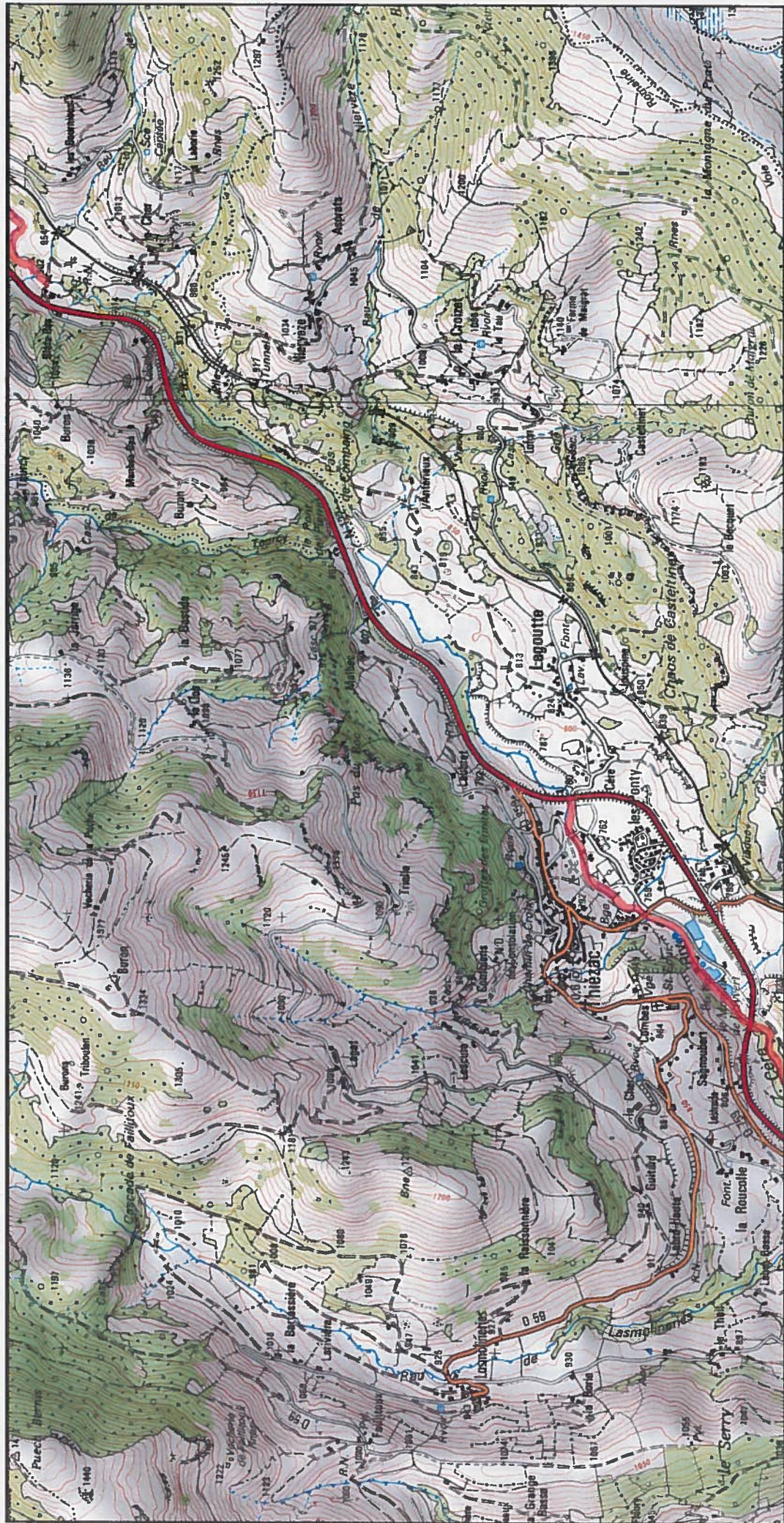

Fond : Scan 25 IGN © - Données DREAL Auvergne-Rhône-Alpes 2018
Auteur : DREAL Auvergne-Rhône-Alpes 27-04-2018

1/25 000 ème



Zone Spéciale de Conservation (ZSC)



Site Natura 2000 : "VALLÉES DE LA CÈRE ET DE LA JORDANNE" - FR8302041
Département Cantal, Région Auvergne-Rhône-Alpes

Carte 8/15 au 1/25 000ème annexée à l'arrêté de désignation de la zone spéciale de conservation (ZSC)

MINISTÈRE
DE LA TRANSITION
ÉCOLOGIQUE
ET SOLIDAIRE

8/15

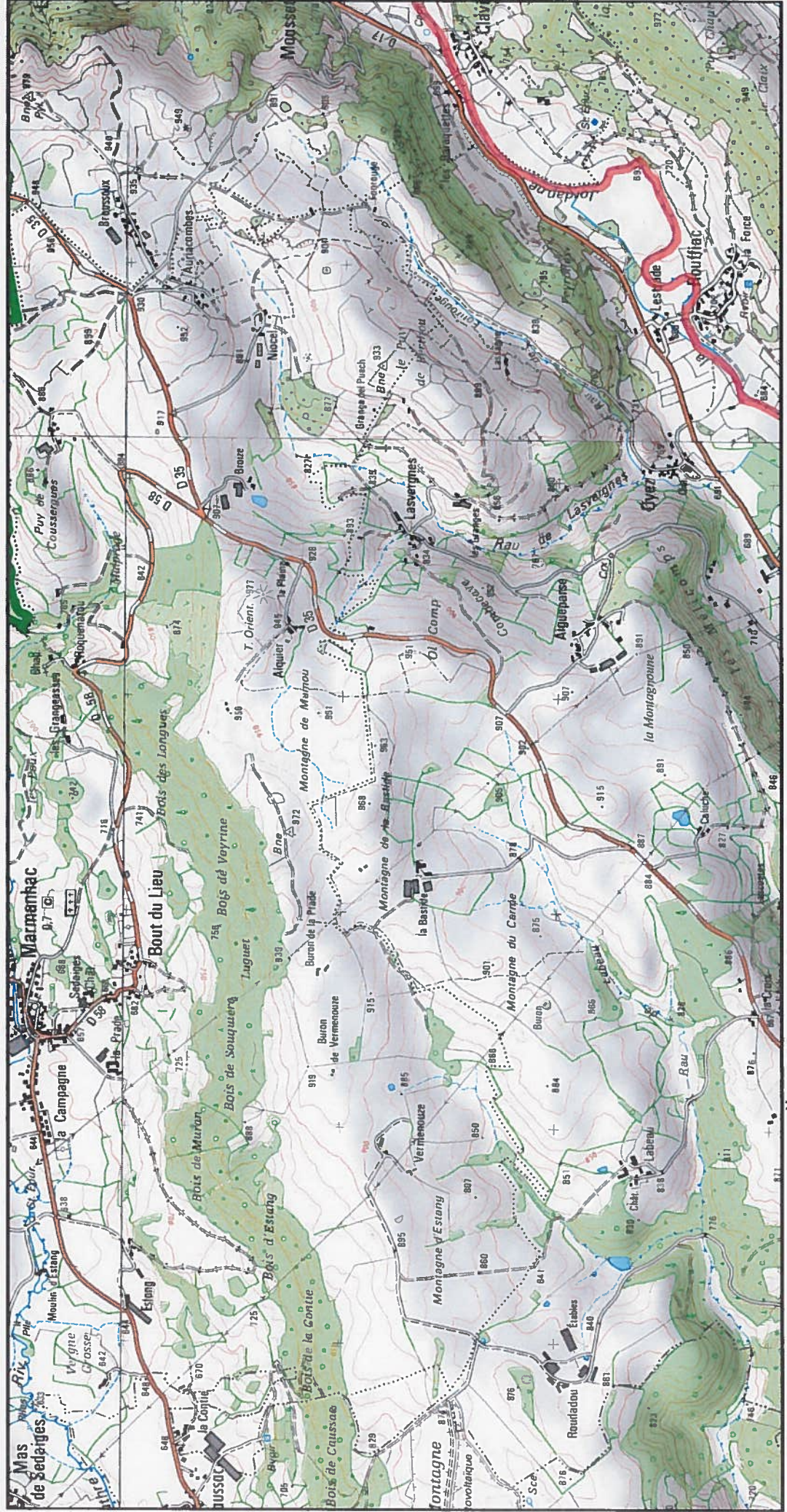



Site Natura 2000 : "VALLÉES DE LA CÈRE ET DE LA JORDANNE" - FR8302041
Département Cantal, Région Auvergne-Rhône-Alpes

Carte 9/15 au 1/25 000ème annexée à l'arrêté de désignation de la zone spéciale de conservation (ZSC)

MINISTÈRE
DE LA TRANSITION
ÉCOLOGIQUE
ET SOLIDAIRE

9/15

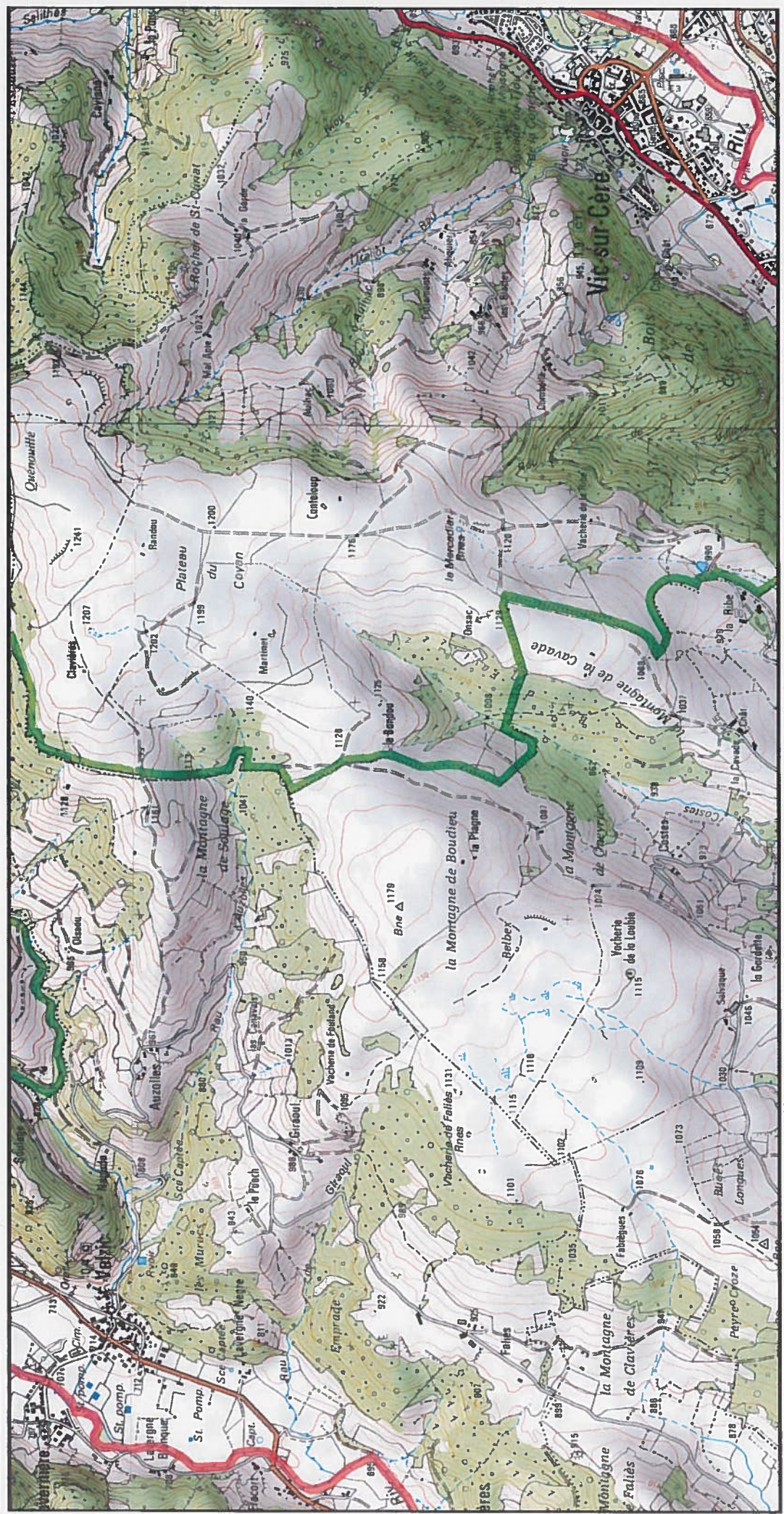

Fond : Scan 25 IGN © - Données DREAL Auvergne-Rhône-Alpes 2018
Auteur : DREAL Auvergne-Rhône-Alpes 27-04-2018

1/25 000 ème



Zone Spéciale de Conservation (ZSC)



MINISTÈRE
DE LA TRANSITION
ÉCOLOGIQUE
ET SOLIDAIRE

Site Natura 2000 : "VALLÉES DE LA CÈRE ET DE LA JORDANNE"
Département Cantal, Région Auvergne-Rhône-Alpes

Carte 11/15 au 1/25 000ème annexée à l'arrêté de désignation de la zone spéciale de conservation (ZSC)

11/15

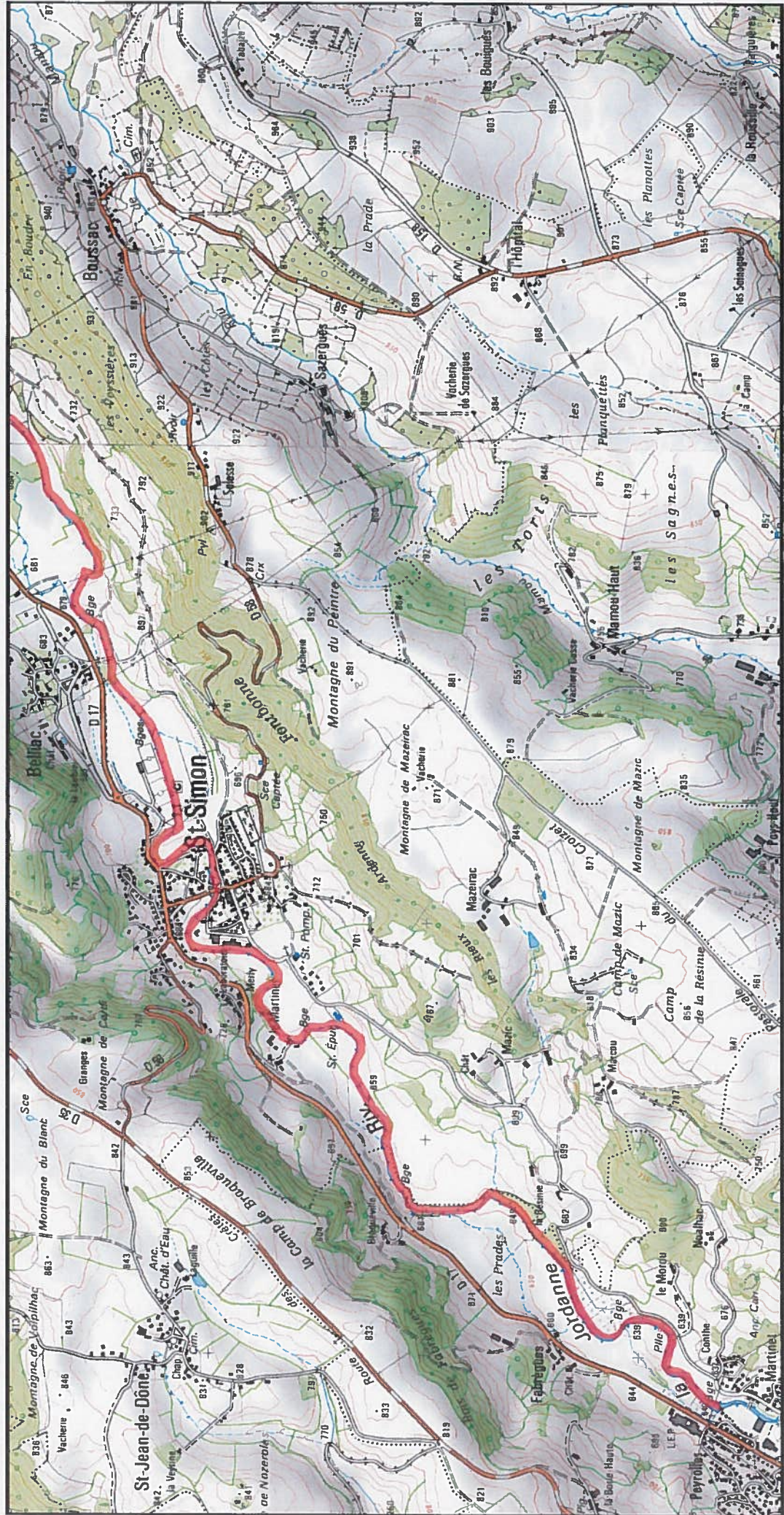

Fond : Scan 25 IGN © - Données DREAL Auvergne-Rhône-Alpes 2018
Auteur : DREAL Auvergne-Rhône-Alpes 27-04-2018

1/25 000 ème



Zone Spéciale de Conservation (ZSC)



MINISTÈRE
DE LA TRANSITION
ÉCOLOGIQUE
ET SOLIDAIRE

Site Natura 2000 : "VALLÉES DE LA CÈRE ET DE LA JORDANNE" - FR8302041
Département Cantal, Région Auvergne-Rhône-Alpes

Carte 12/15 au 1/25 000ème annexée à l'arrêté de désignation de la zone spéciale de conservation (ZSC)

12/15

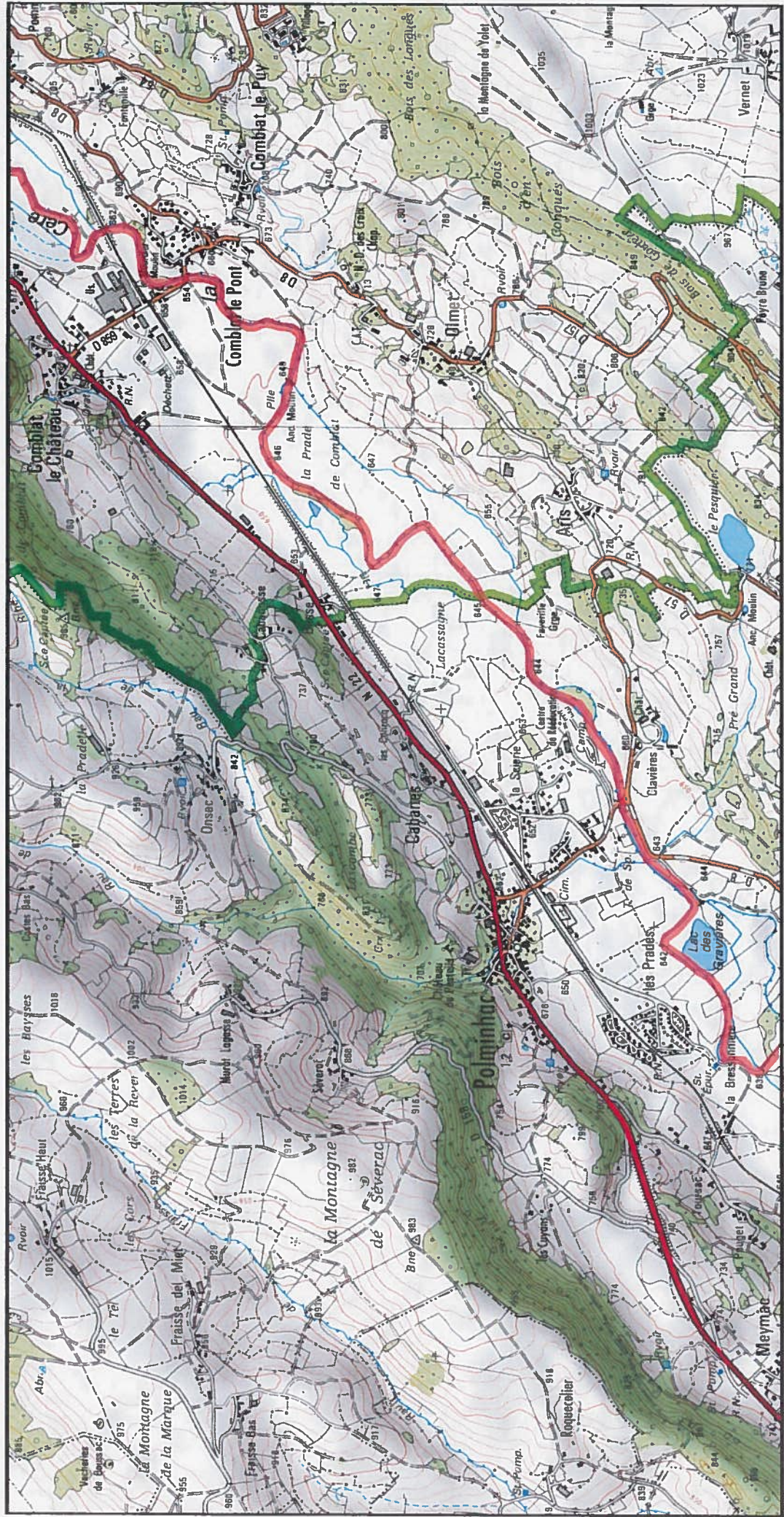

Fond : Scan 25 IGN © - Données DREAL Auvergne-Rhône-Alpes 2018
Auteur : DREAL Auvergne-Rhône-Alpes 27-04-2018

1/25 000 ème



Zone Spéciale de Conservation (ZSC)



Site Natura 2000 : "VALLÉES DE LA CÈRE ET DE LA JORDANNE" - FR8302041
Département Cantal, Région Auvergne-Rhône-Alpes

Carte 13/15 au 1/25 000ème annexée à l'arrêté de désignation de la zone spéciale de conservation (ZSC)

MINISTÈRE
DE LA TRANSITION
ÉCOLOGIQUE
ET SOLIDAIRE

13/15

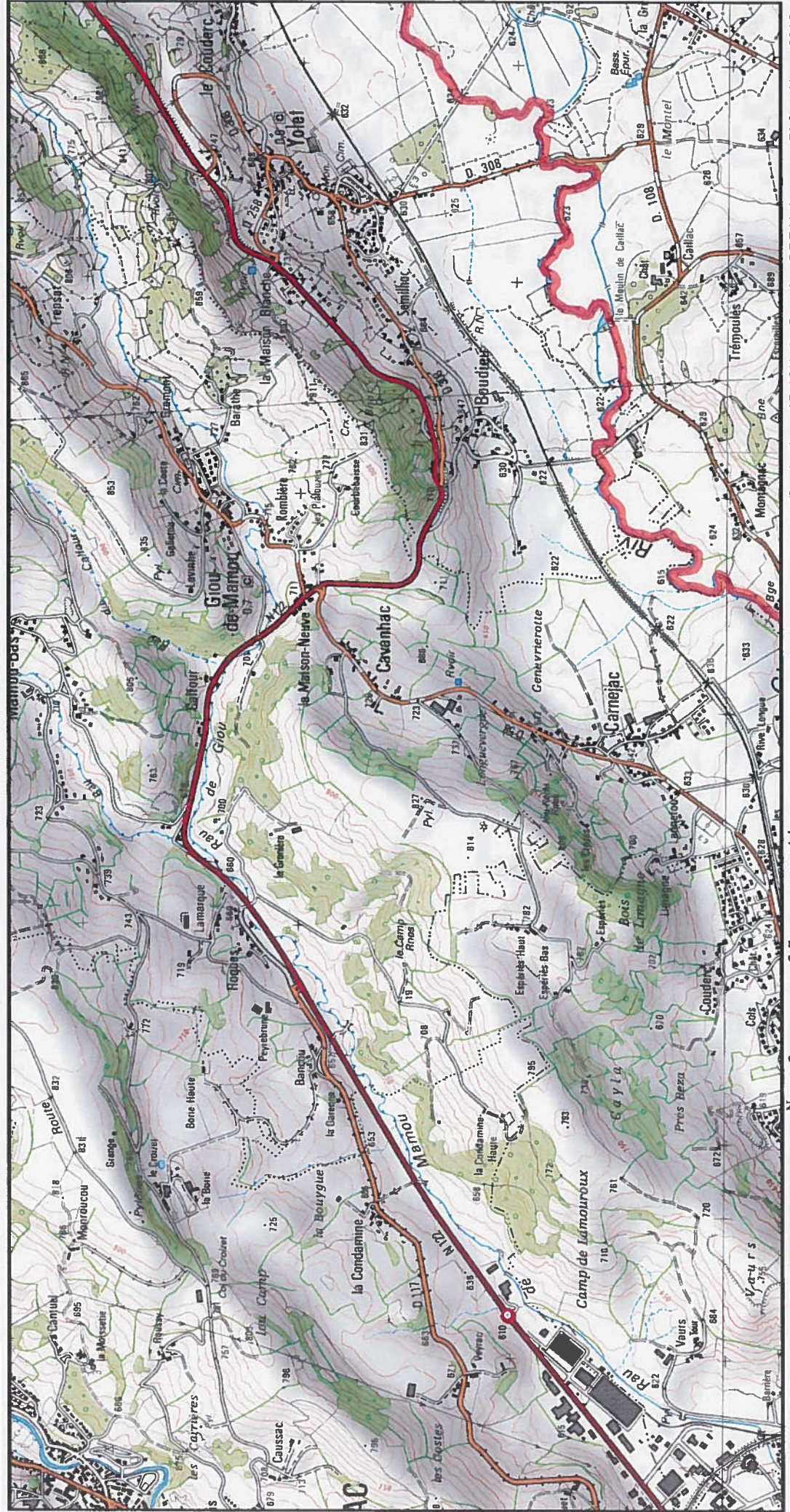

Fond : Scan 25 IGN © - Données DREAL Auvergne-Rhône-Alpes 2018
Auteur : DREAL Auvergne-Rhône-Alpes 27-04-2018

1/25 000 ème

1 km



Zone Spéciale de Conservation (ZSC)



MINISTÈRE
DE LA TRANSITION
ÉCOLOGIQUE
ET SOLIDAIRE

Site Natura 2000 : "VALLÉES DE LA CÈRE ET DE LA JORDANNE" - FR8302041
Département Cantal, Région Auvergne-Rhône-Alpes

Carte 14/15 au 1/25 000ème annexée à l'arrêté de désignation de la zone spéciale de conservation (ZSC)

14/15

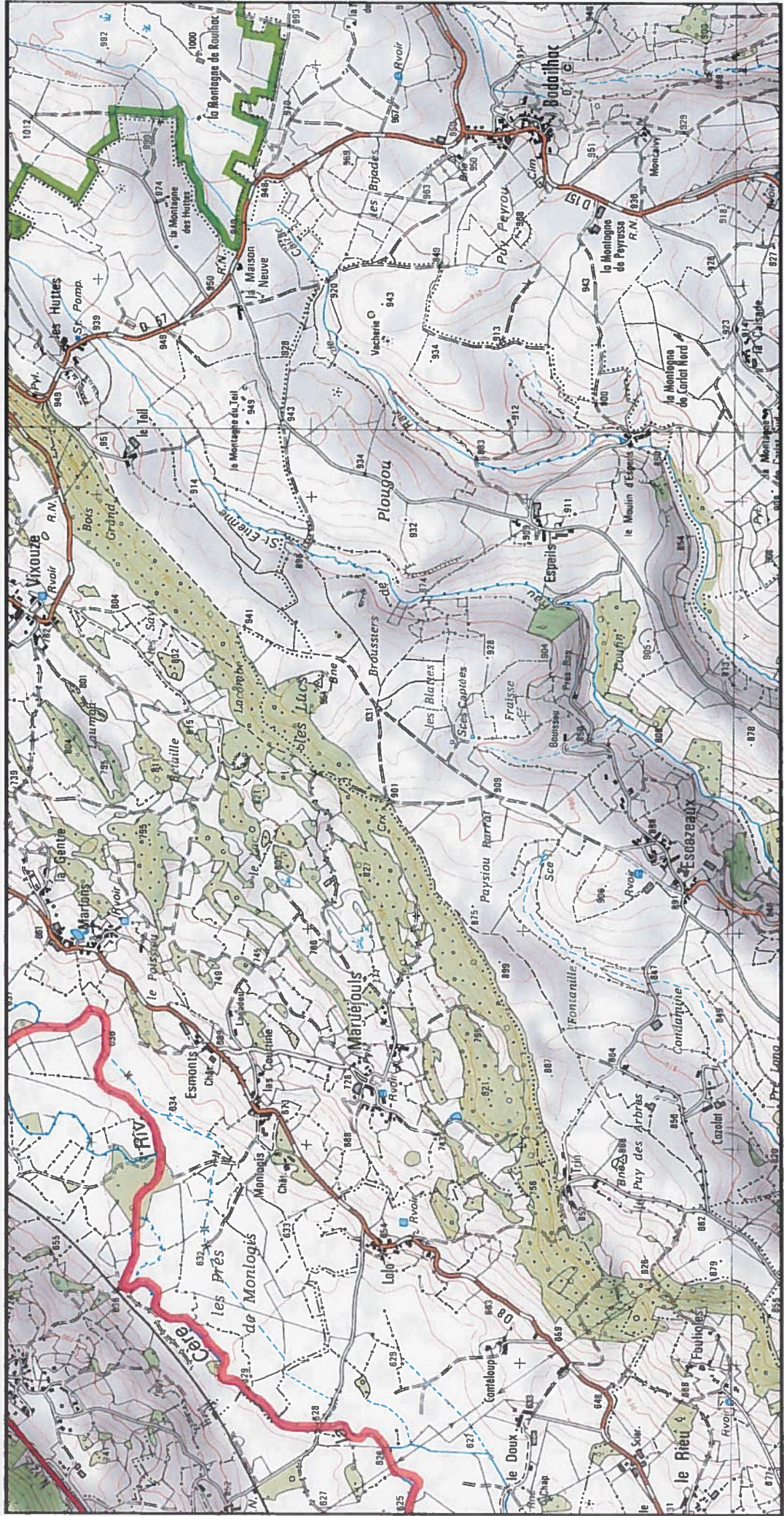

Zone Spéciale de Conservation (ZSC)

1/25 000 ème

Fond : Scan 25 IGN © - Données DREAL Auvergne-Rhône-Alpes 2018
Auteur : DREAL Auvergne-Rhône-Alpes 27-04-2018

