



MINISTÈRE
DE LA TRANSITION
ÉCOLOGIQUE
ET SOLIDAIRE

Site Natura 2000 : "RIVIÈRES À MOULES PERLIÈRES DU BASSIN DE LA DOLORE" - FR8302039
Département Puy-De-Dome, Région Auvergne-Rhône-Alpes

Carte d'assemblage au 1/210 000ème et 9 cartes au 1/25 000ème annexées à l'arrêté de désignation de la zone spéciale de conservation (ZSC)

signé le : 11 JUIL. 2019

après le Directeur de l'eau et de la biodiversité

Simone SAILLANT

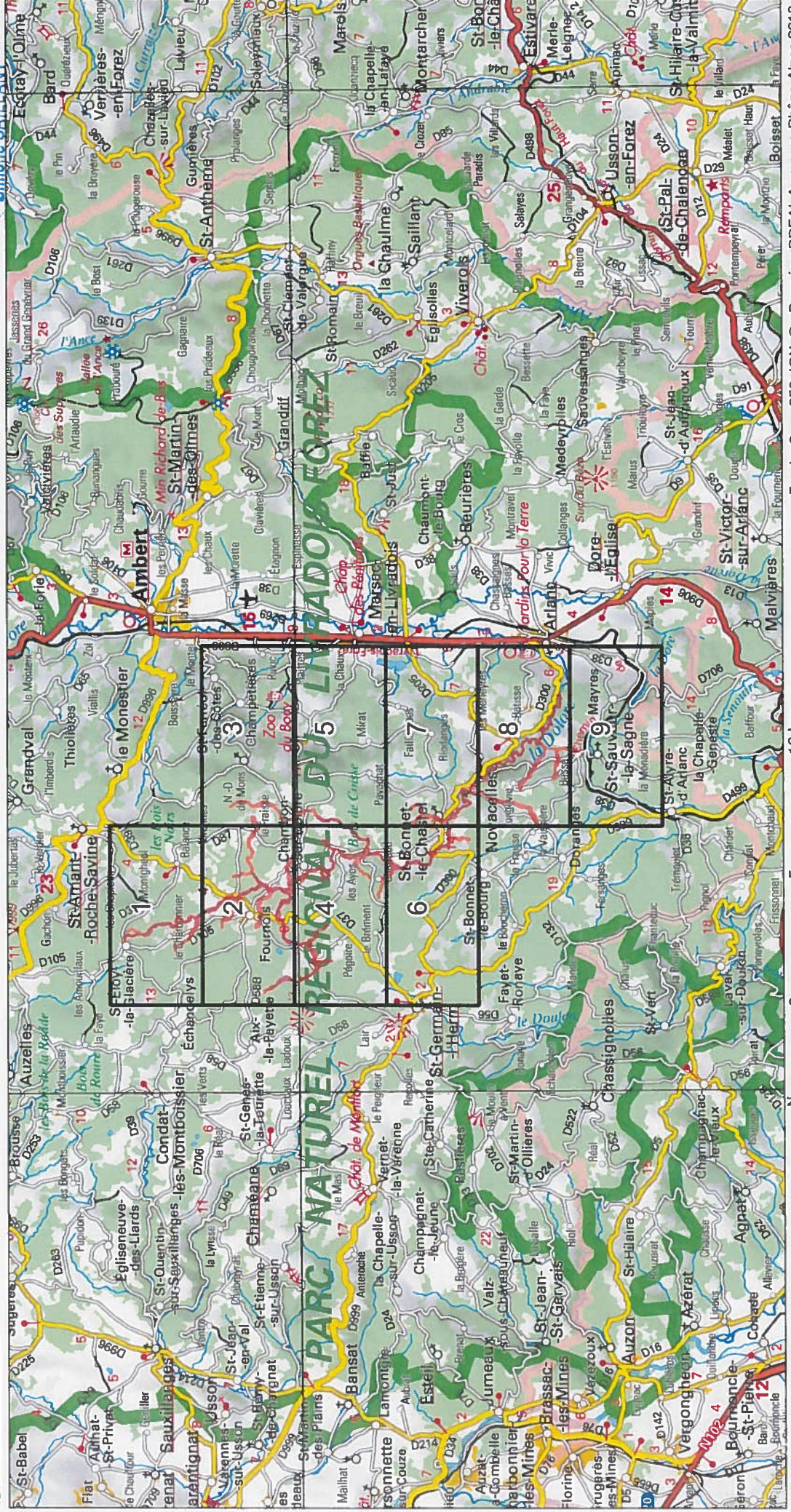

Fond : Scan 250 IGN © - Données DREAL Auvergne-Rhône-Alpes 2018
Auteur : DREAL Auvergne-Rhône-Alpes 27-04-2018

1/210 000ème

10 km

5

0

0

N

Zone Spéciale de Conservation (ZSC)



MINISTÈRE
DE LA TRANSITION
ÉCOLOGIQUE
ET SOLIDAIRE

Site Natura 2000 : "RIVIÈRES À MOULLES PERLIÈRES DU BASSIN DE LA DOLORE" - FR8302039
Département Puy-De-Dôme, Région Auvergne-Rhône-Alpes

Carte 1/9 au 1/25 000ème annexée à l'arrêté de désignation de la zone spéciale de conservation (ZSC)

1/9

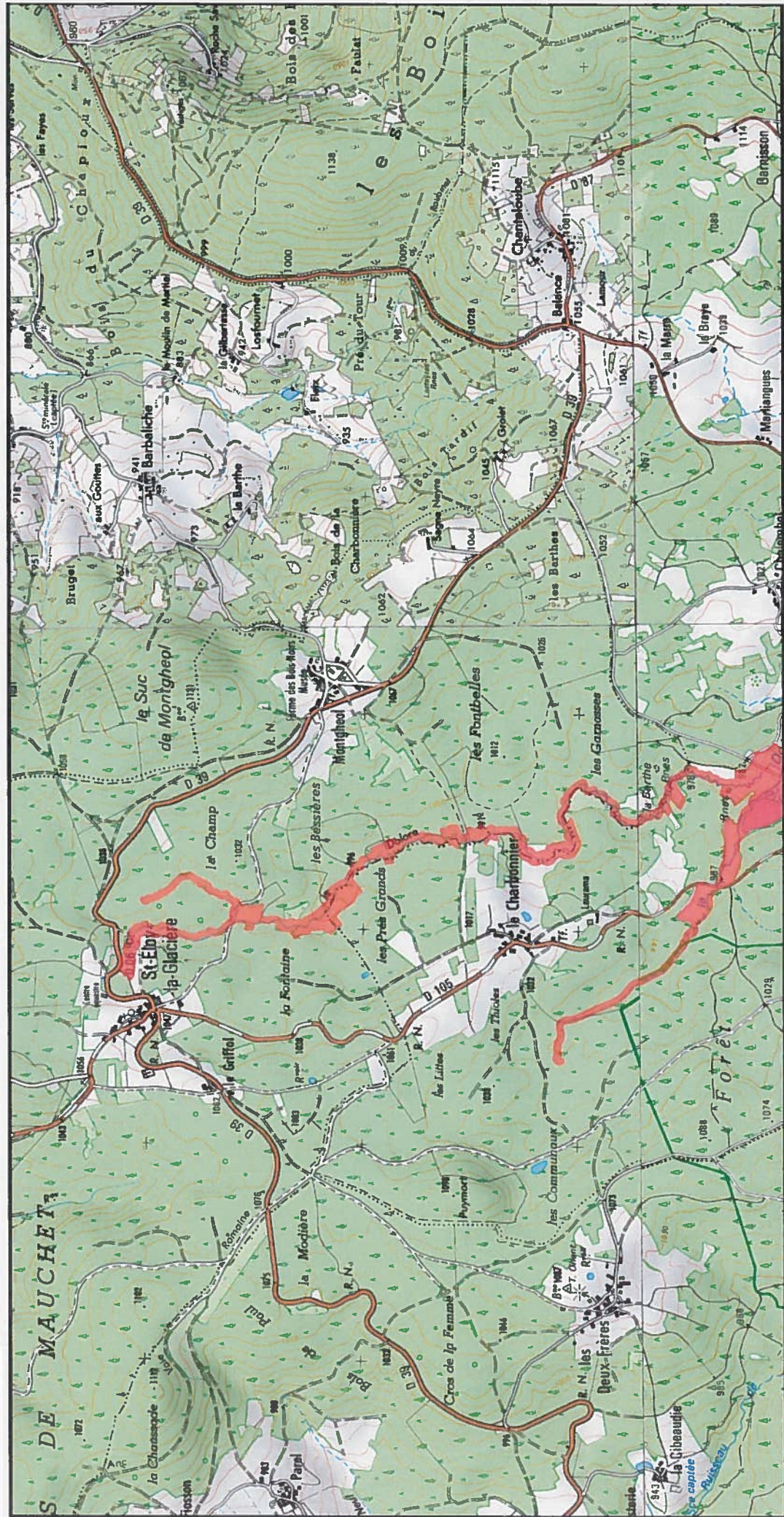

Zone Spéciale de Conservation (ZSC)

1/25 000 ème

Fond : Scan 25 IGN © - Données DREAL Auvergne-Rhône-Alpes 2018
Auteur : DREAL Auvergne-Rhône-Alpes 27-04-2018



MINISTÈRE
DE LA TRANSITION
ÉCOLOGIQUE
ET SOLIDAIRE

Site Natura 2000 : "RIVIÈRES À MOULES PERLIÈRES DU BASSIN DE LA DOLORE" - FR8302039
Département Puy-De-Dome, Région Auvergne-Rhône-Alpes

Carte 2/9 au 1/25 000ème annexée à l'arrêté de désignation de la zone spéciale de conservation (ZSC)

2/9

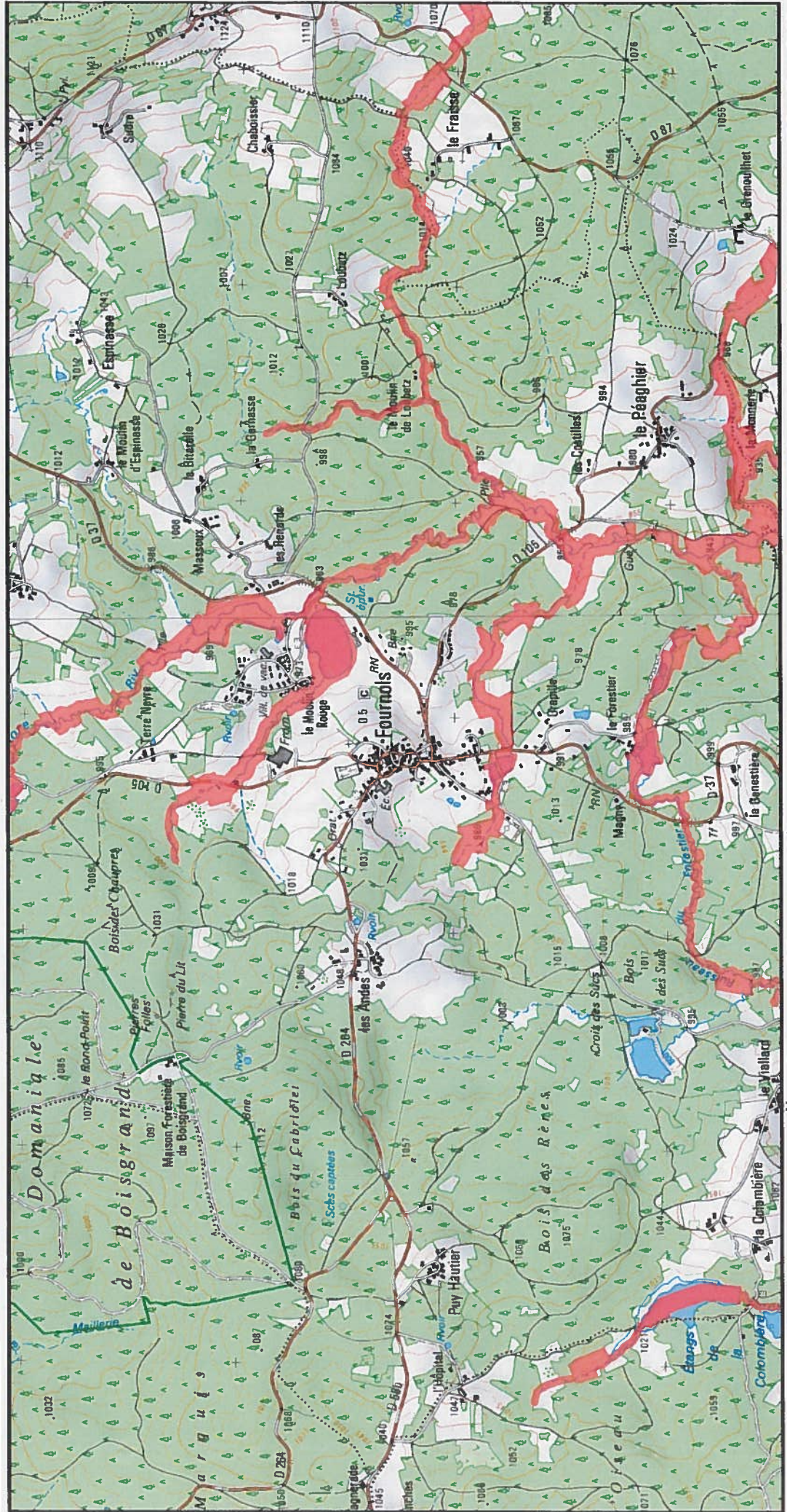

Fond : Scan 25 IGN © - Données DREAL Auvergne-Rhône-Alpes 2018
Auteur : DREAL Auvergne-Rhône-Alpes 27-04-2018

1/25 000 ème



Zone Spéciale de Conservation (ZSC)



MINISTÈRE
DE LA TRANSITION
ÉCOLOGIQUE
ET SOLIDAIRE

Site Natura 2000 : "RIVIÈRES À MOULES PERLIÈRES DU BASSIN DE LA DOLORE" - FR8302039
Département Puy-De-Dome, Région Auvergne-Rhône-Alpes

Carte 3/9 au 1/25 000ème annexée à l'arrêté de désignation de la zone spéciale de conservation (ZSC)

3/9

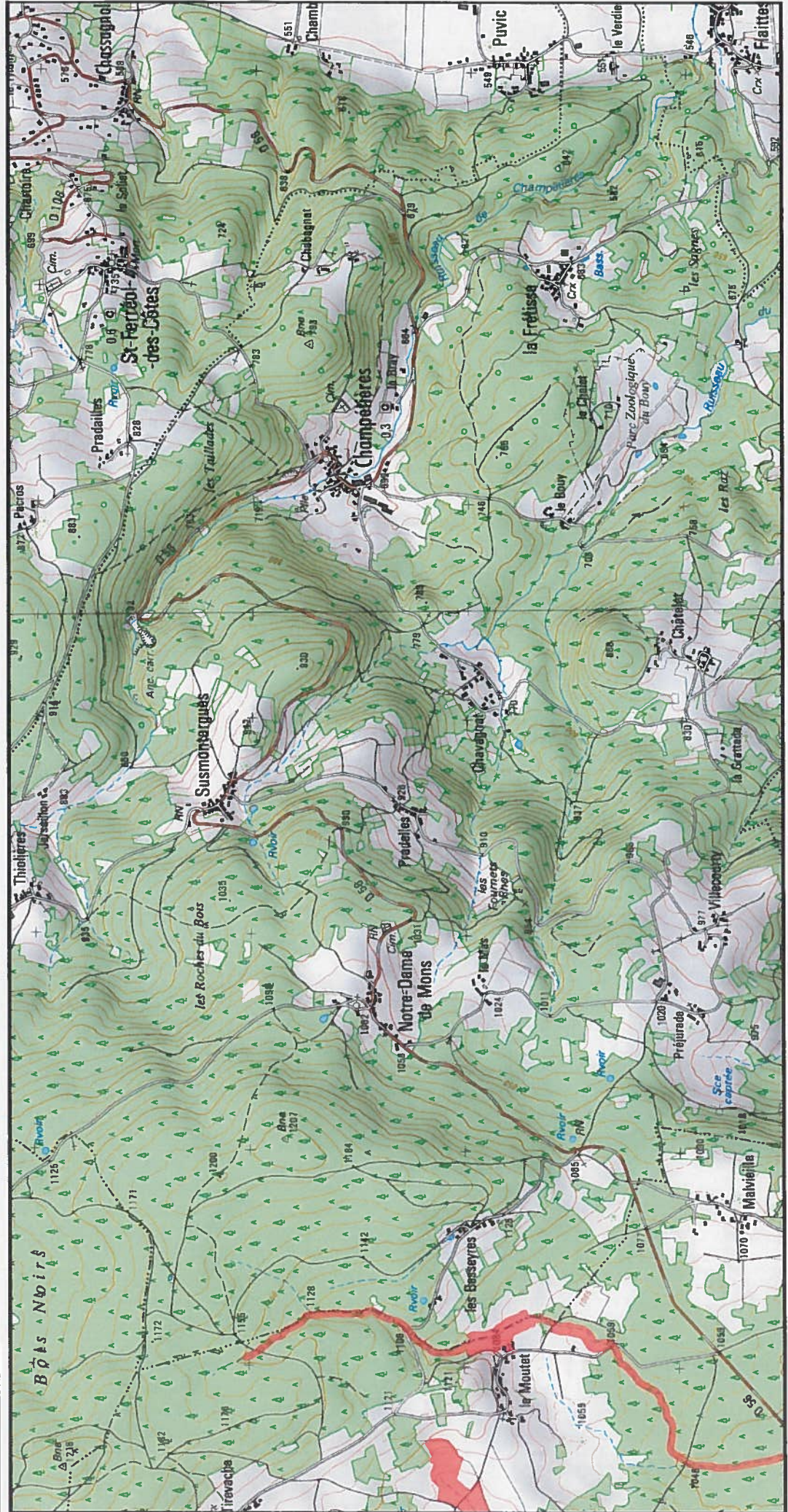

Fond : Scan 25 IGN © - Données DREAL Auvergne-Rhône-Alpes 2018

Auteur : DREAL Auvergne-Rhône-Alpes 27-04-2018

0 0.5 1 km

1/25 000 ème

Zone Spéciale de Conservation (ZSC)



MINISTÈRE
DE LA TRANSITION
ÉCOLOGIQUE
ET SOLIDAIRE

Site Natura 2000 : "RIVIÈRES À MOULES PERLIÈRES DU BASSIN DE LA DOLORE" - FR8302039
Département Puy-De-Dome, Région Auvergne-Rhône-Alpes

Carte 4/9 au 1/25 000ème annexée à l'arrêté de désignation de la zone spéciale de conservation (ZSC)

4/9

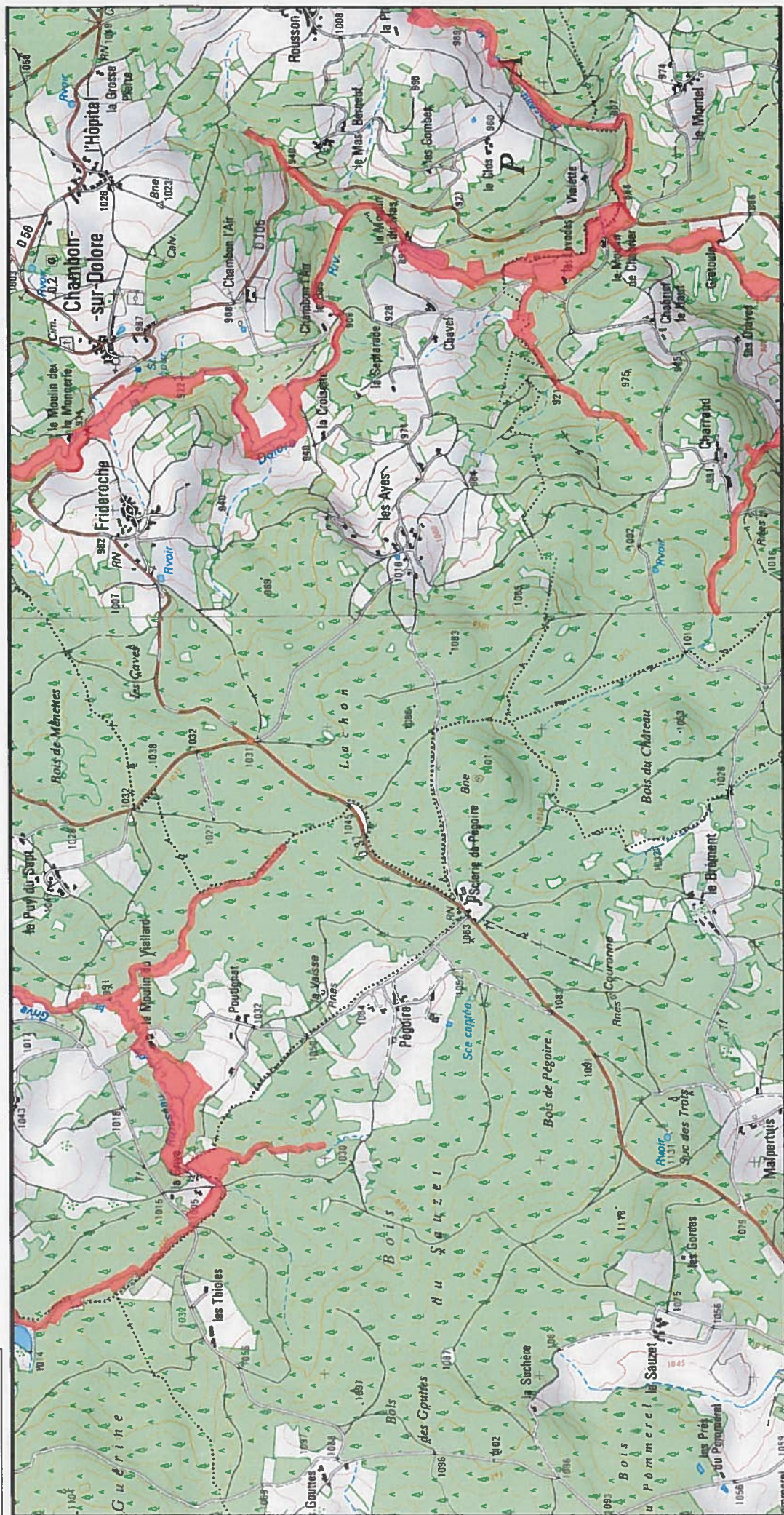

Fond : Scan 25 IGN © - Données DREAL Auvergne-Rhône-Alpes 2018
Auteur : DREAL Auvergne-Rhône-Alpes 27-04-2016

1/25 000 ème

Zone Spéciale de Conservation (ZSC)



MINISTÈRE
DE LA TRANSITION
ÉCOLOGIQUE
ET SOLIDAIRE

Site Natura 2000 : "RIVIÈRES À MOULES PERLIÈRES DU BASSIN DE LA DOLORE" - FR8302039
Département Puy-de-Dôme, Région Auvergne-Rhône-Alpes

Carte 5/9 au 1/25 000ème annexée à l'arrêté de désignation de la zone spéciale de conservation (ZSC)

5/9

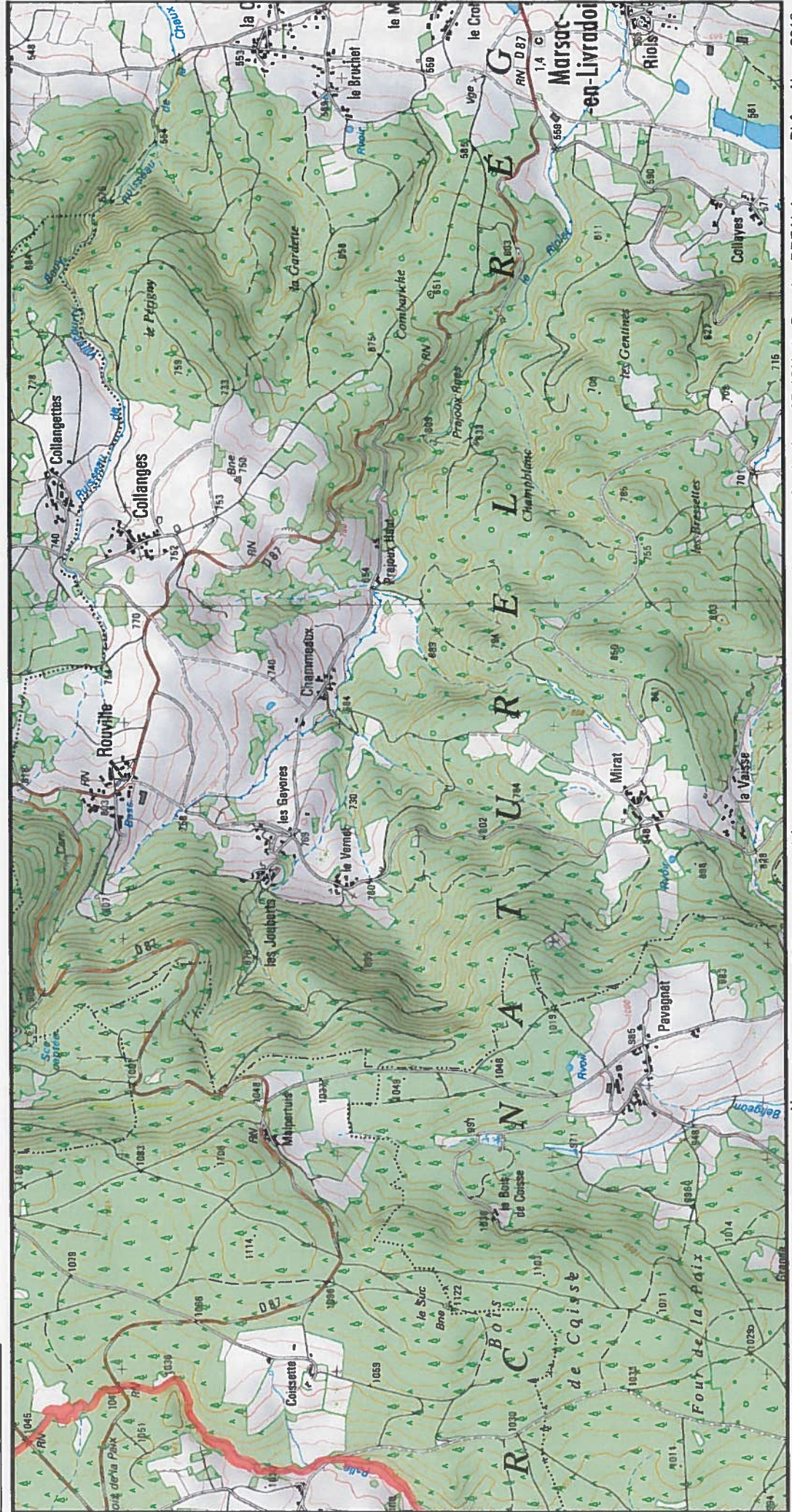

Site Natura 2000 : "RIVIÈRES À MOULES PERLIÈRES DU BASSIN DE LA DOLORE" - FR8302039
Département Puy-De-Dome, Région Auvergne-Rhône-Alpes

Carte 6/19 au 1/25 000ème annexée à l'arrêté de désignation de la zone spéciale de conservation (ZSC)

6/19

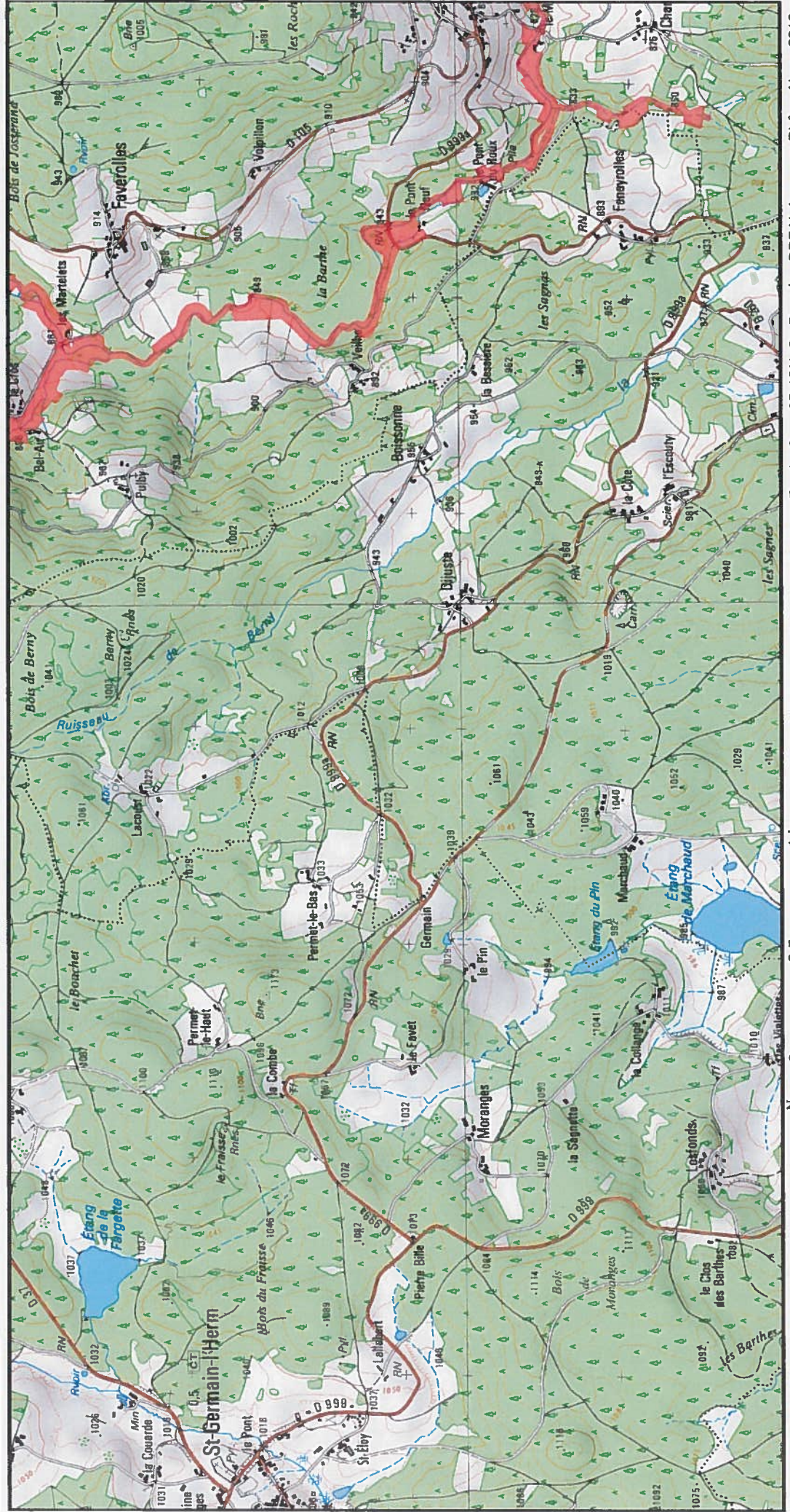

Zone Spéciale de Conservation (ZSC)



1/25 000 ème

Fond : Scan 25 IGN © - Données DREAL Auvergne-Rhône-Alpes 2018

Auteur : DREAL Auvergne-Rhône-Alpes 27-04-2018



MINISTÈRE
DE LA TRANSITION
ÉCOLOGIQUE
ET SOLIDAIRE

Site Natura 2000 : "RIVIÈRES À MOULES PERLIÈRES DU BASSIN DE LA DOLORE" - FR8302039
Département Puy-De-Dôme, Région Auvergne-Rhône-Alpes

Carte 719 au 1/25 000ème annexée à l'arrêté de désignation de la zone spéciale de conservation (ZSC)

719

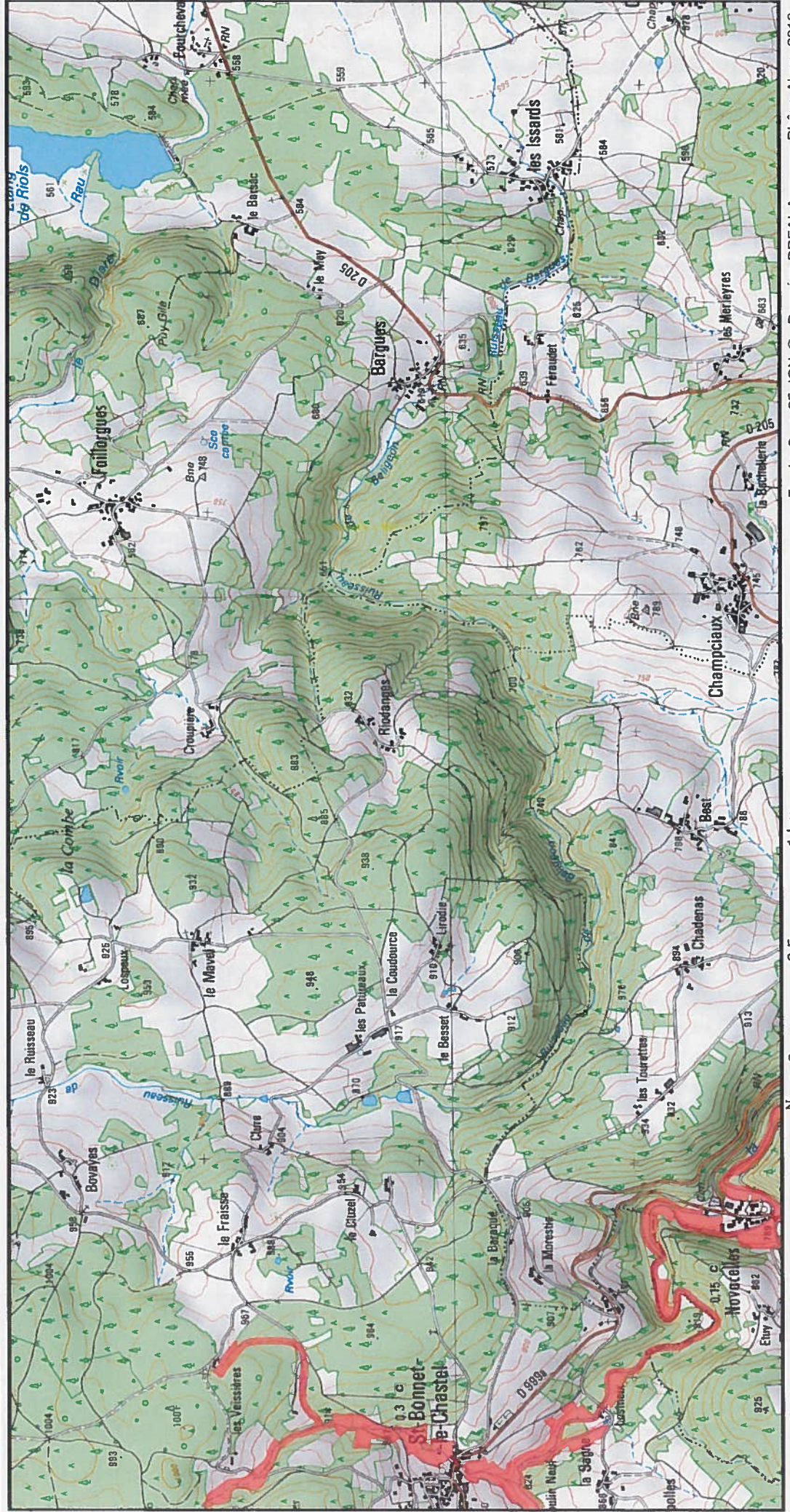

Fond : Scan 25 IGN © - Données DREAL Auvergne-Rhône-Alpes 2018
Auteur : DREAL Auvergne-Rhône-Alpes 27-04-2018

1/25 000 ème



Zone Spéciale de Conservation (ZSC)



MINISTÈRE
DE LA TRANSITION
ÉCOLOGIQUE
ET SOLIDAIRE

Site Natura 2000 : "RIVIÈRES À MOULES PERLIÈRES DU BASSIN DE LA DOLORE" - FR8302039
Département Puy-De-Dome, Région Auvergne-Rhône-Alpes

Carte 8/19 au 1/25 000ème annexée à l'arrêté de désignation de la zone spéciale de conservation (ZSC)

8/19

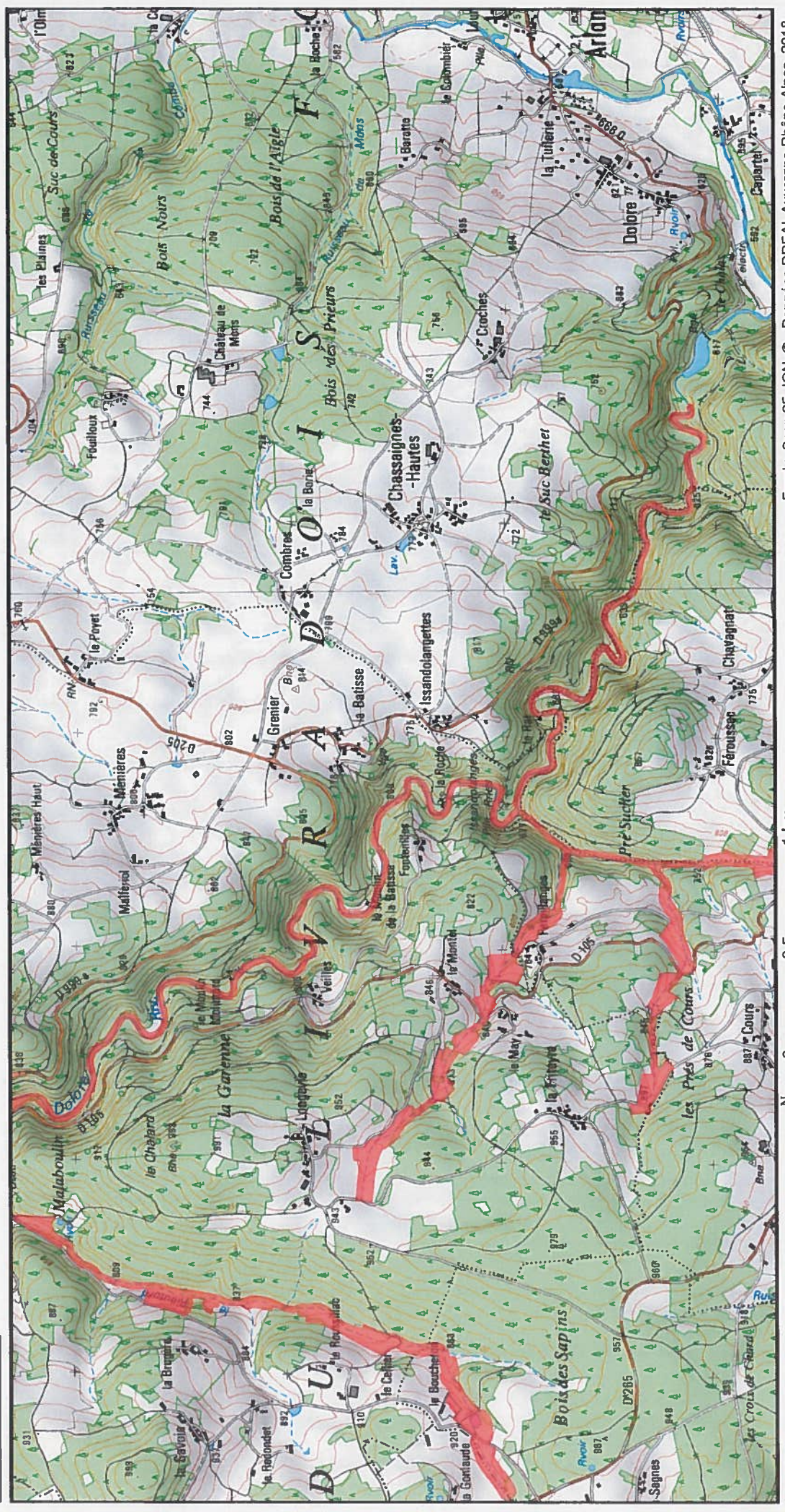

Fond : Scan 25 IGN © - Données DREAL Auvergne-Rhône-Alpes 2018
Auteur : DREAL Auvergne-Rhône-Alpes 27-04-2018

1/25 000 ème



Zone Spéciale de Conservation (ZSC)



MINISTÈRE
DE LA TRANSITION
ÉCOLOGIQUE
ET SOLIDAIRE

Site Natura 2000 : "RIVIÈRES À MOULES PERLIÈRES DU BASSIN DE LA DOLORE" - FR8302039
Département Puy-De-Dôme, Région Auvergne-Rhône-Alpes

Carte 9/9 au 1/25 000ème annexée à l'arrêté de désignation de la zone spéciale de conservation (ZSC)

9/9

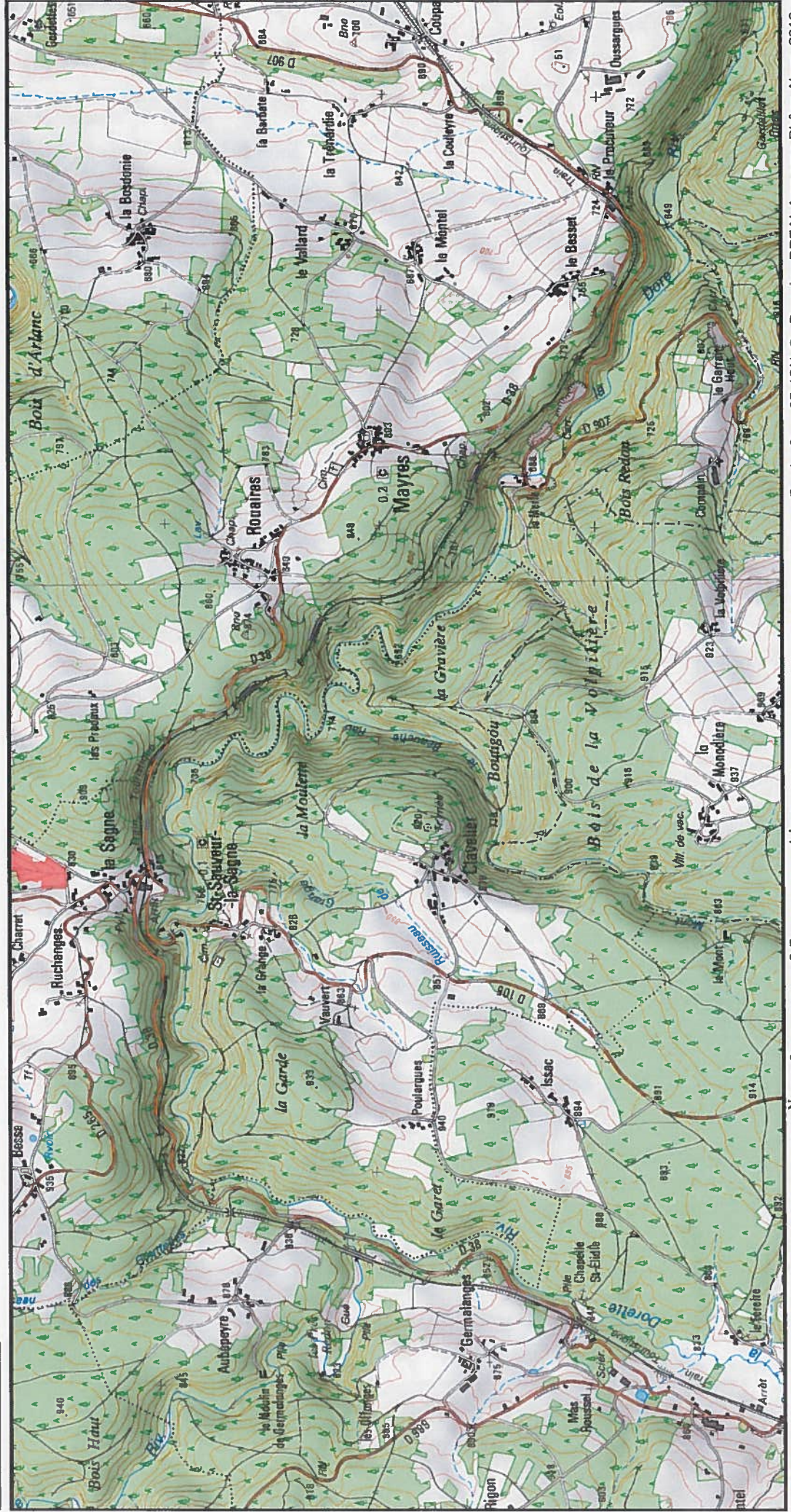

N 0 0.5 1 km



1/25 000 ème

Zone Spéciale de Conservation (ZSC)

Fond : Scan 25 IGN © - Données DREAL Auvergne-Rhône-Alpes 2018
Auteur : DREAL Auvergne-Rhône-Alpes 27-04-2018