MINISTÈRE
DE LA TRANSITION
ÉCOLOGIQUE

Liberté
Égalité
Fraternité

Site Natura 2000 La Garonne en Nouvelle-Aquitaine

FR7200700 (Départements de la Gironde et du Lot-et-Garonne, Région Nouvelle-Aquitaine)

Carte d'assemblage (fond cartographique IGN Scan1000) annexée à l'arrêté de modificationde la ZSC
signé le :

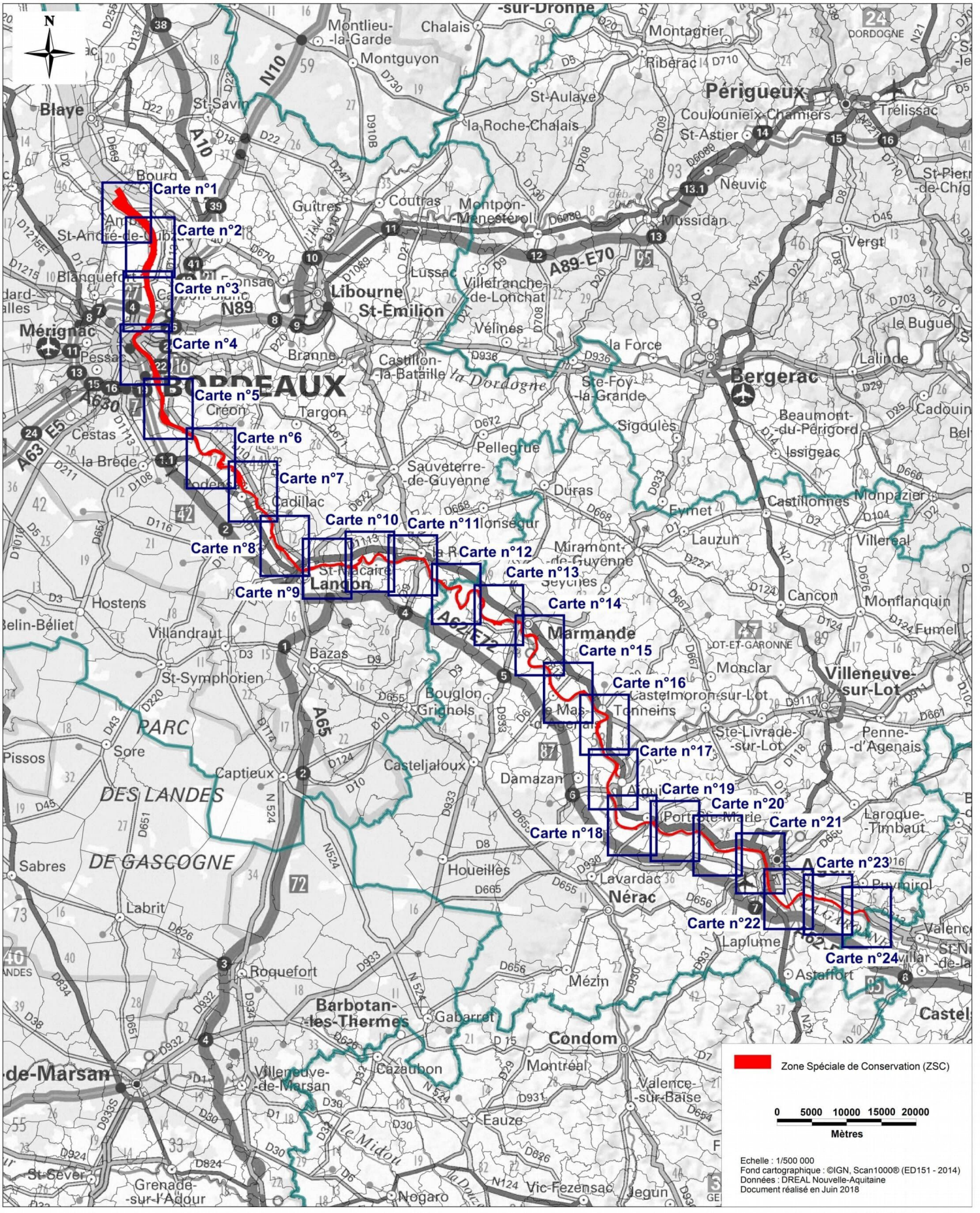

Echelle : 1/500 000
Fond cartographique : ©IGN, Scan1000® (ED151 - 2014)
Données : DREAL Nouvelle-Aquitaine
Document réalisé en Juin 2018

MINISTÈRE
DE LA TRANSITION
ÉCOLOGIQUE

Liberté
Égalité
Fraternité

Site Natura 2000 La Garonne en Nouvelle-Aquitaine

FR7200700 (Départements de la Gironde et du Lot-et-Garonne, Région Nouvelle-Aquitaine)

Carte n°1/24 (fond cartographique IGN Scan25) annexée à l'arrêté de modification de la ZSC

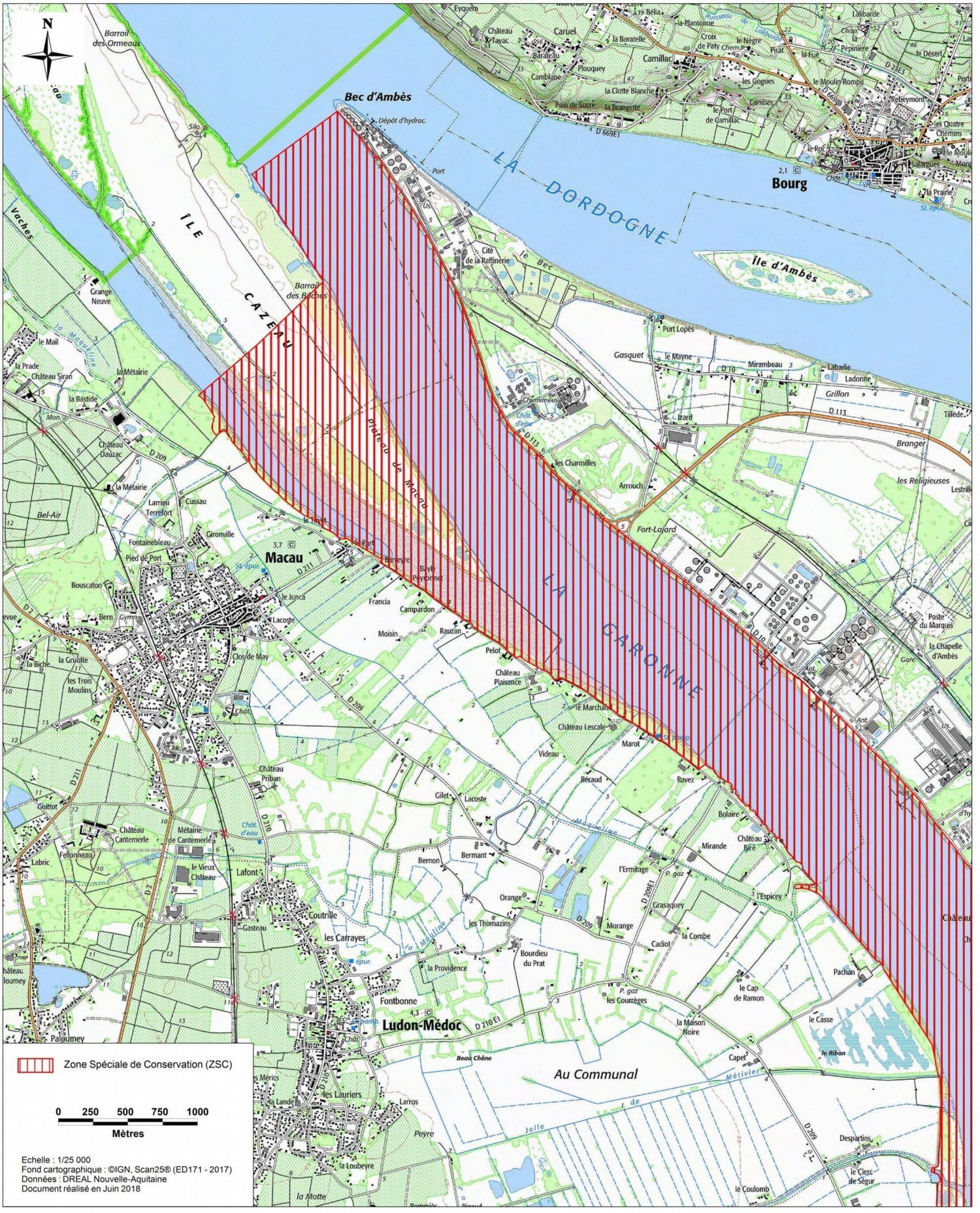

MINISTÈRE
DE LA TRANSITION
ÉCOLOGIQUE

Liberté
Égalité
Fraternité

Site Natura 2000 La Garonne en Nouvelle-Aquitaine

FR7200700 (Départements de la Gironde et du Lot-et-Garonne, Région Nouvelle-Aquitaine)

Carte n°2/24 (fond cartographique IGN Scan25) annexée à l'arrêté de modification de la ZSC

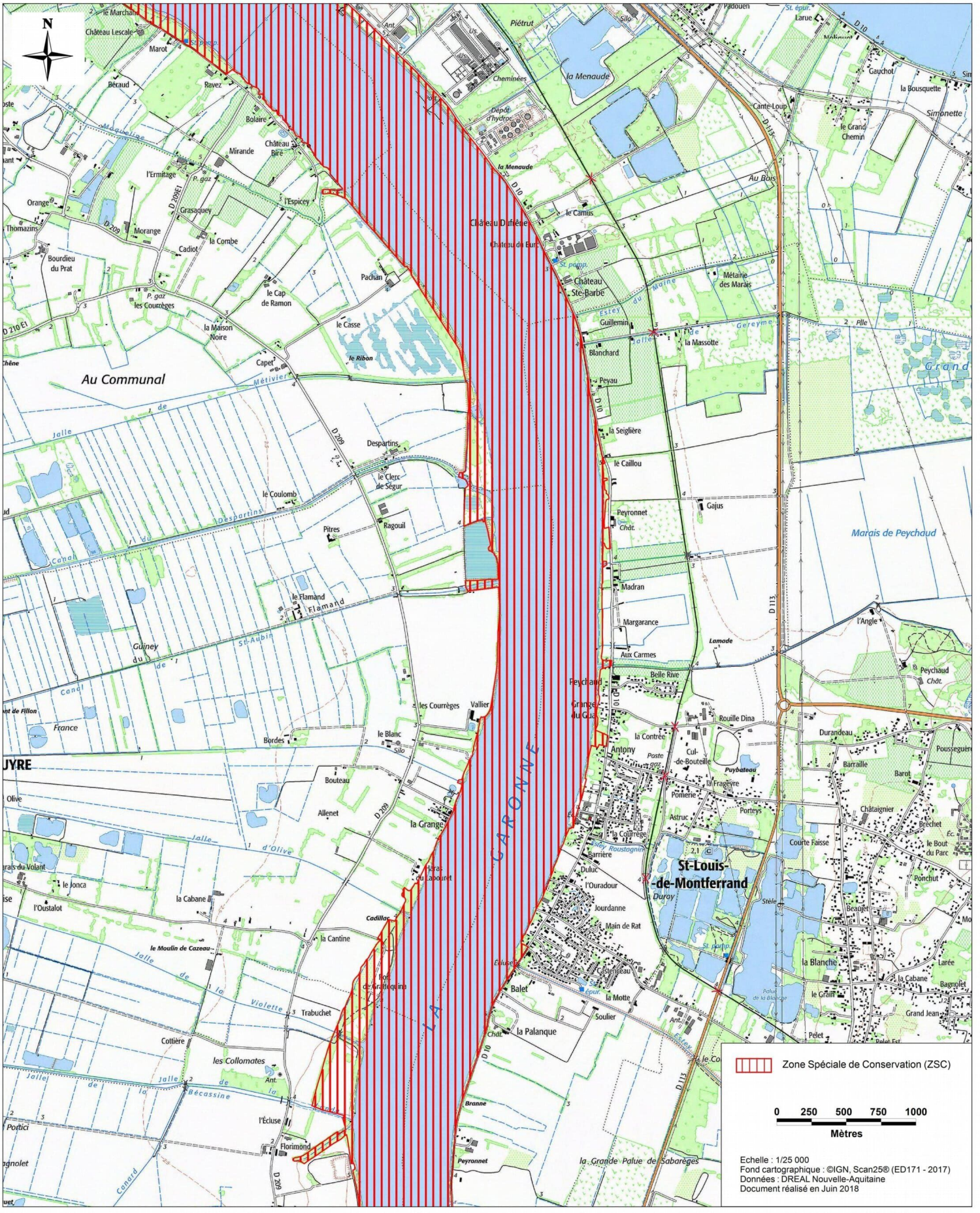

MINISTÈRE
DE LA TRANSITION
ÉCOLOGIQUE
Liberté
Égalité
Fraternité

Site Natura 2000 La Garonne en Nouvelle-Aquitaine

FR7200700 (Départements de la Gironde et du Lot-et-Garonne, Région Nouvelle-Aquitaine)

Carte n°3/24 (fond cartographique IGN Scan25) annexée à l'arrêté de modification de la ZSC

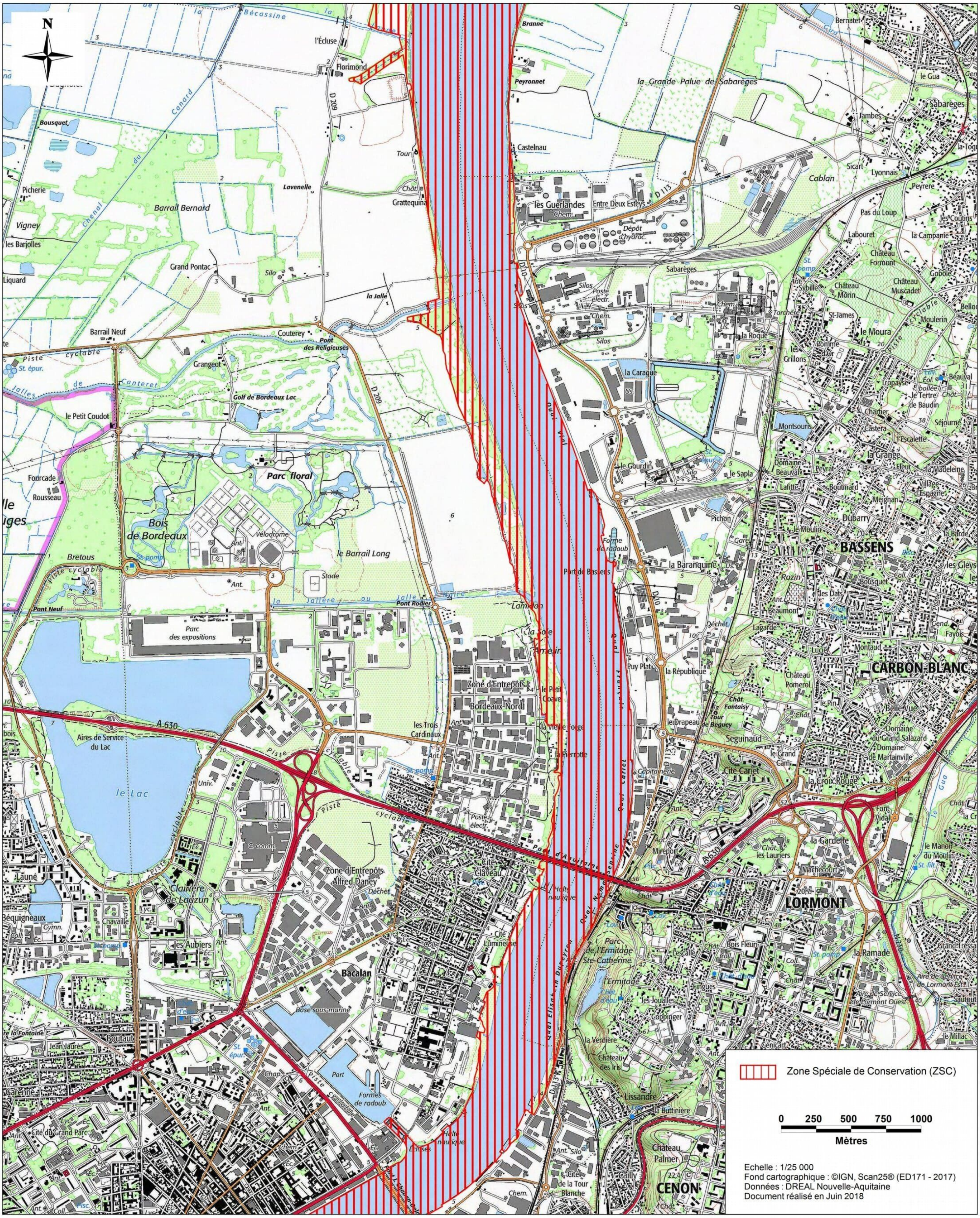

MINISTÈRE
DE LA TRANSITION
ÉCOLOGIQUE

Liberté
Égalité
Fraternité

Site Natura 2000 La Garonne en Nouvelle-Aquitaine

FR7200700 (Départements de la Gironde et du Lot-et-Garonne, Région Nouvelle-Aquitaine)

Carte n°4/24 (fond cartographique IGN Scan25) annexée à l'arrêté de modification de la ZSC

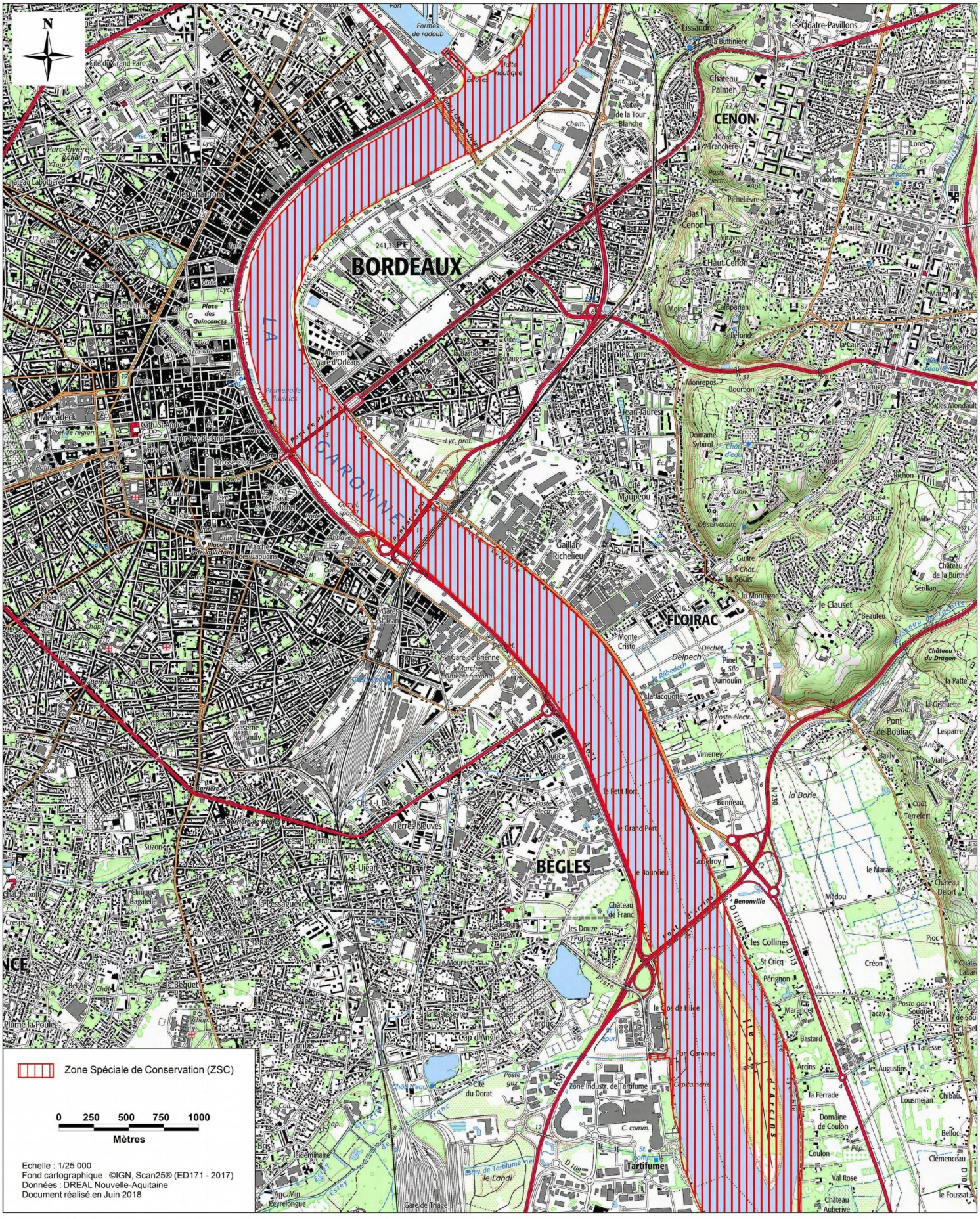

MINISTÈRE
DE LA TRANSITION
ÉCOLOGIQUE

Liberté
Égalité
Fraternité

Site Natura 2000 La Garonne en Nouvelle-Aquitaine

FR7200700 (Départements de la Gironde et du Lot-et-Garonne, Région Nouvelle-Aquitaine)

Carte n°5/24 (fond cartographique IGN Scan25) annexée à l'arrêté de modification de la ZSC

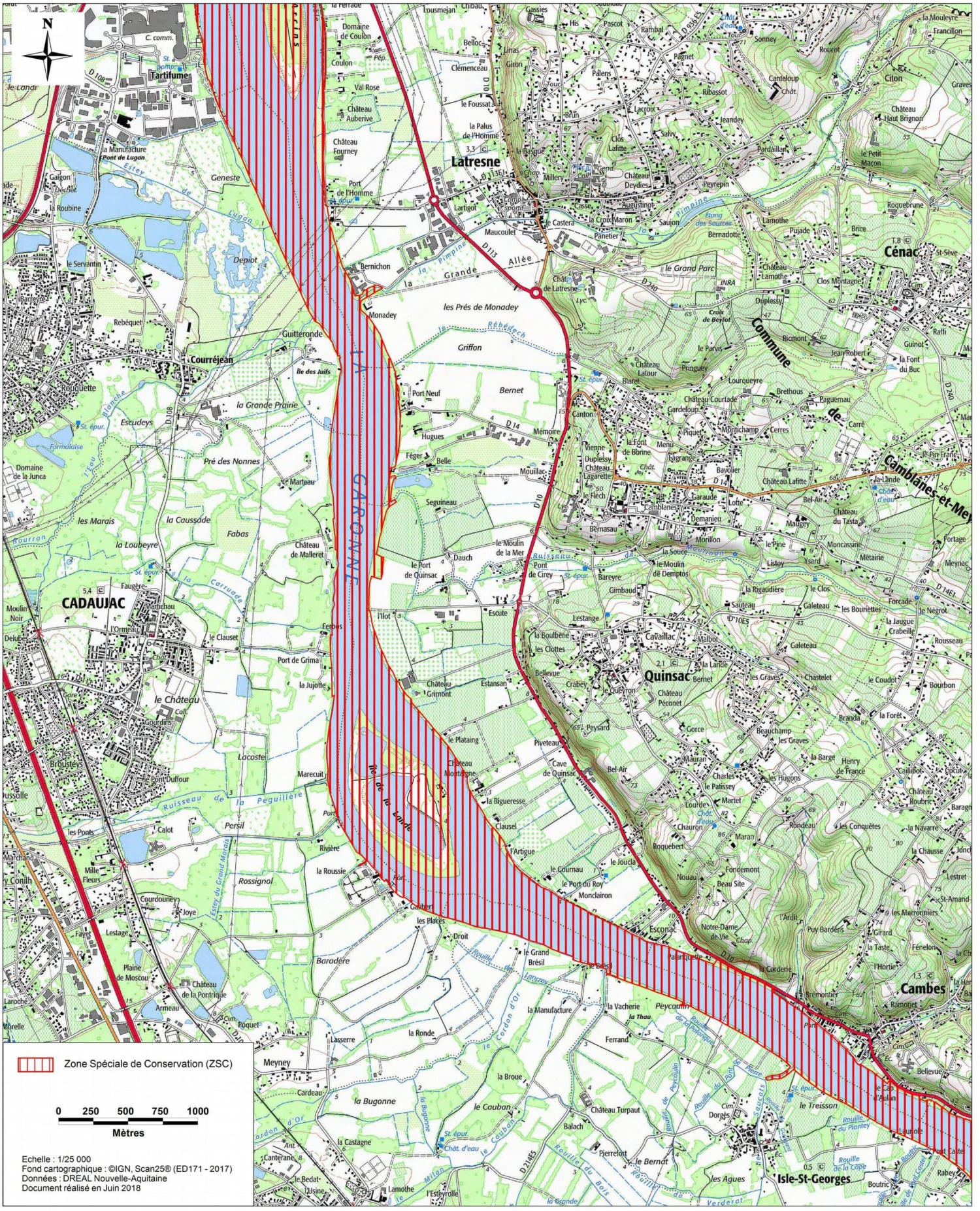

Echelle : 1/25 000
Fond cartographique : ©IGN, Scan25® (ED171 - 2017)
Données : DREAL Nouvelle-Aquitaine
Document réalisé en Juin 2018

MINISTÈRE
DE LA TRANSITION
ÉCOLOGIQUE

Liberté
Égalité
Fraternité

Site Natura 2000 La Garonne en Nouvelle-Aquitaine

FR7200700 (Départements de la Gironde et du Lot-et-Garonne, Région Nouvelle-Aquitaine)
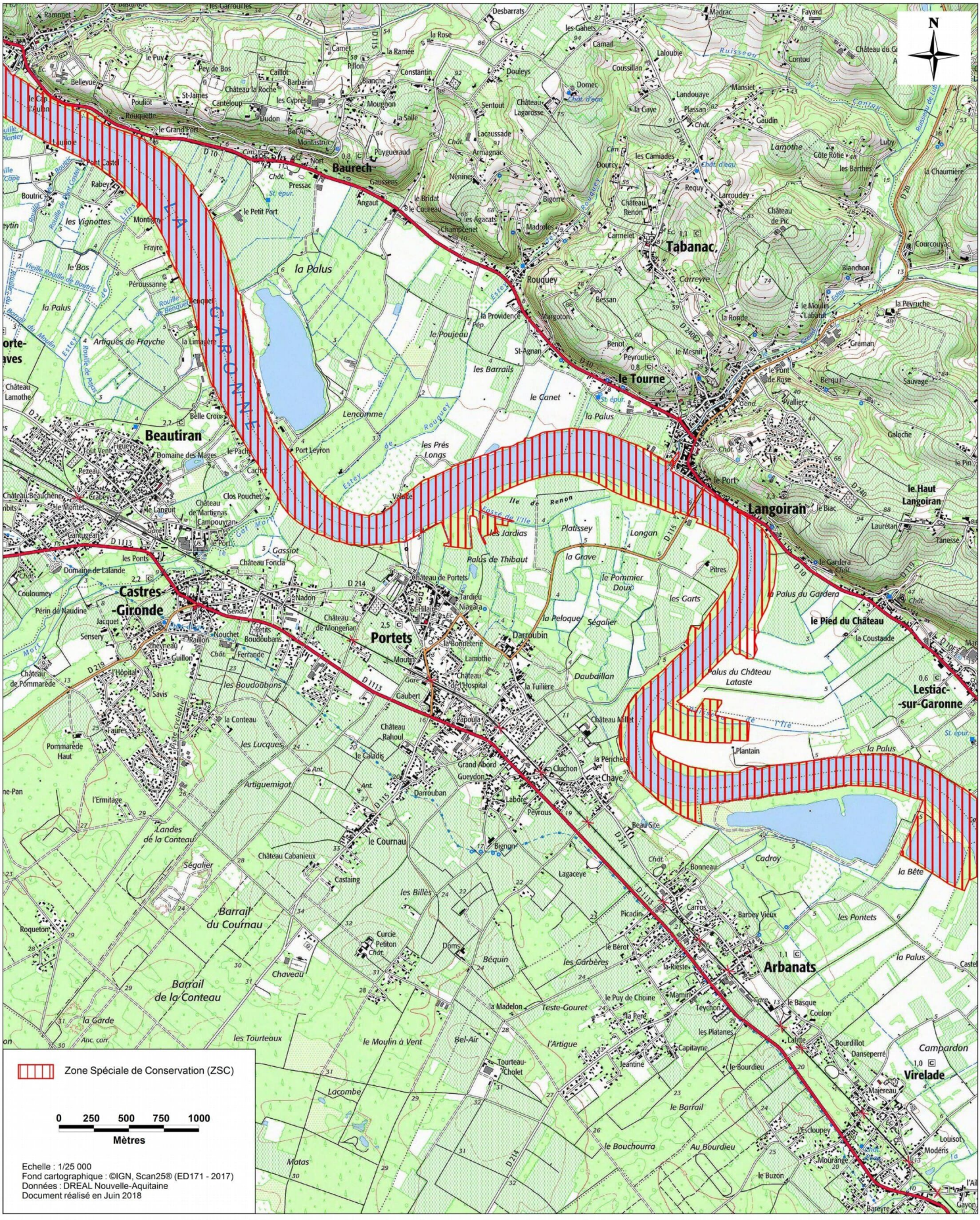
Carte n°6/24 (fond cartographique IGN Scan25) annexée à l'arrêté de modification de la ZSC