MINISTÈRE
DE LA TRANSITION
ÉCOLOGIQUE
Liberté
Égalité
Fraternité

Site Natura 2000: "Pelouses et milieux cavernicoles de la vallée de la Chiers et de l'Othain, fort du Chenois, buxaie de Montmédy" - FR4100155 (Départements de la Meurthe-et-Moselle, des Ardennes et de la Meuse)

Carte d'assemblage annexée à l'arrêté de modification de la ZSC

Signé le
La ministre de la transition écologique
Barbara POMPILI

Pour la Ministre et par délégation,
Le Directeur de l'eau et de la biodiversité

12 JUIL. 2021

Olivier THIBAULT

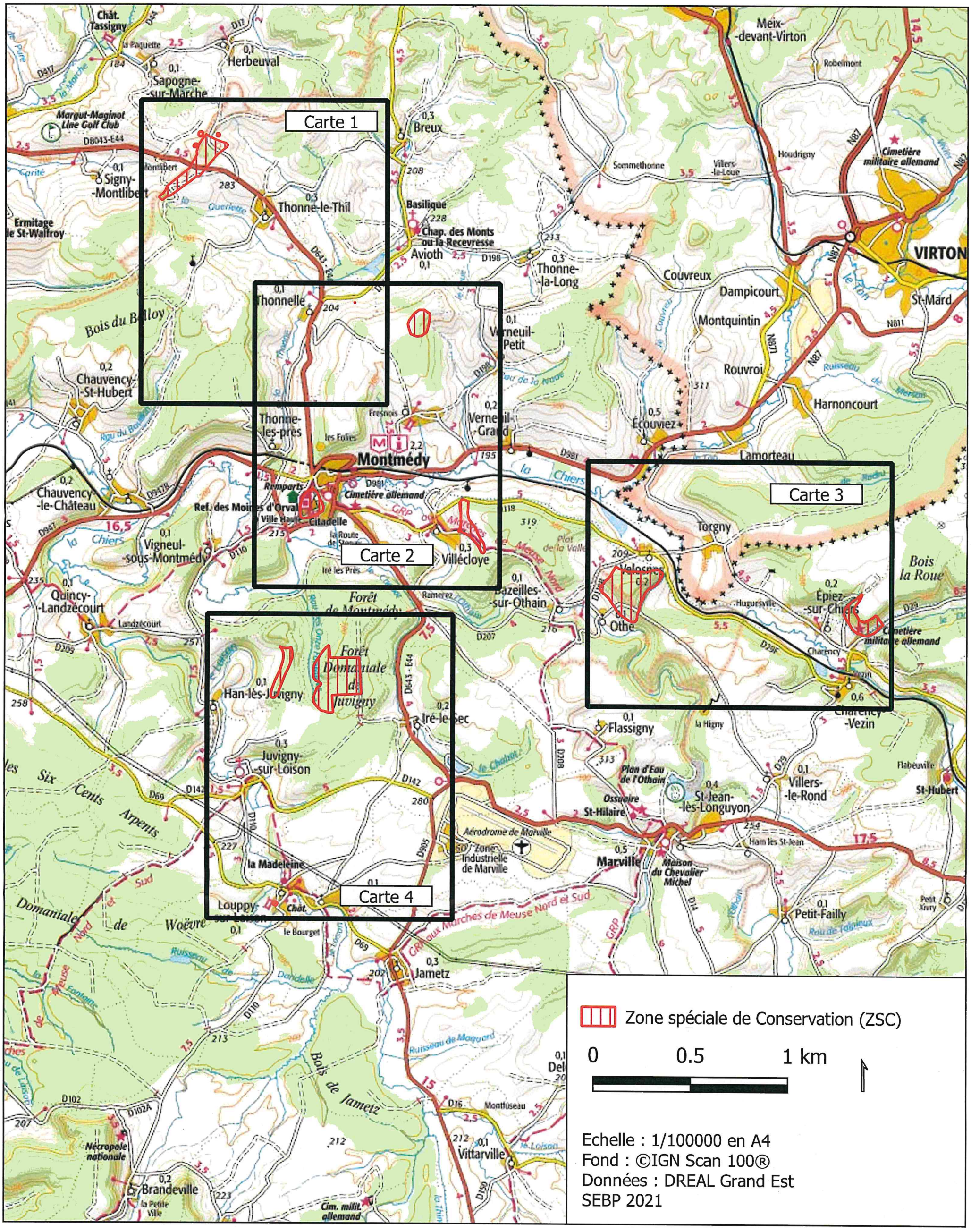

MINISTÈRE
DE LA TRANSITION
ÉCOLOGIQUE

Liberté
Égalité
Fraternité

Site Natura 2000: "Pelouses et milieux cavernicoles de la vallée de la Chiers et de l'Othain, fort du Chenois, buxaie de Montmédy" - FR4100155 (Départements de la Meurthe-et-Moselle, des Ardennes et de la Meuse)

Carte 1/4 au 1/25 000ème annexée à l'arrêté de modification de la ZSC.

La ministre de la transition écologique
Barbara POMPILI

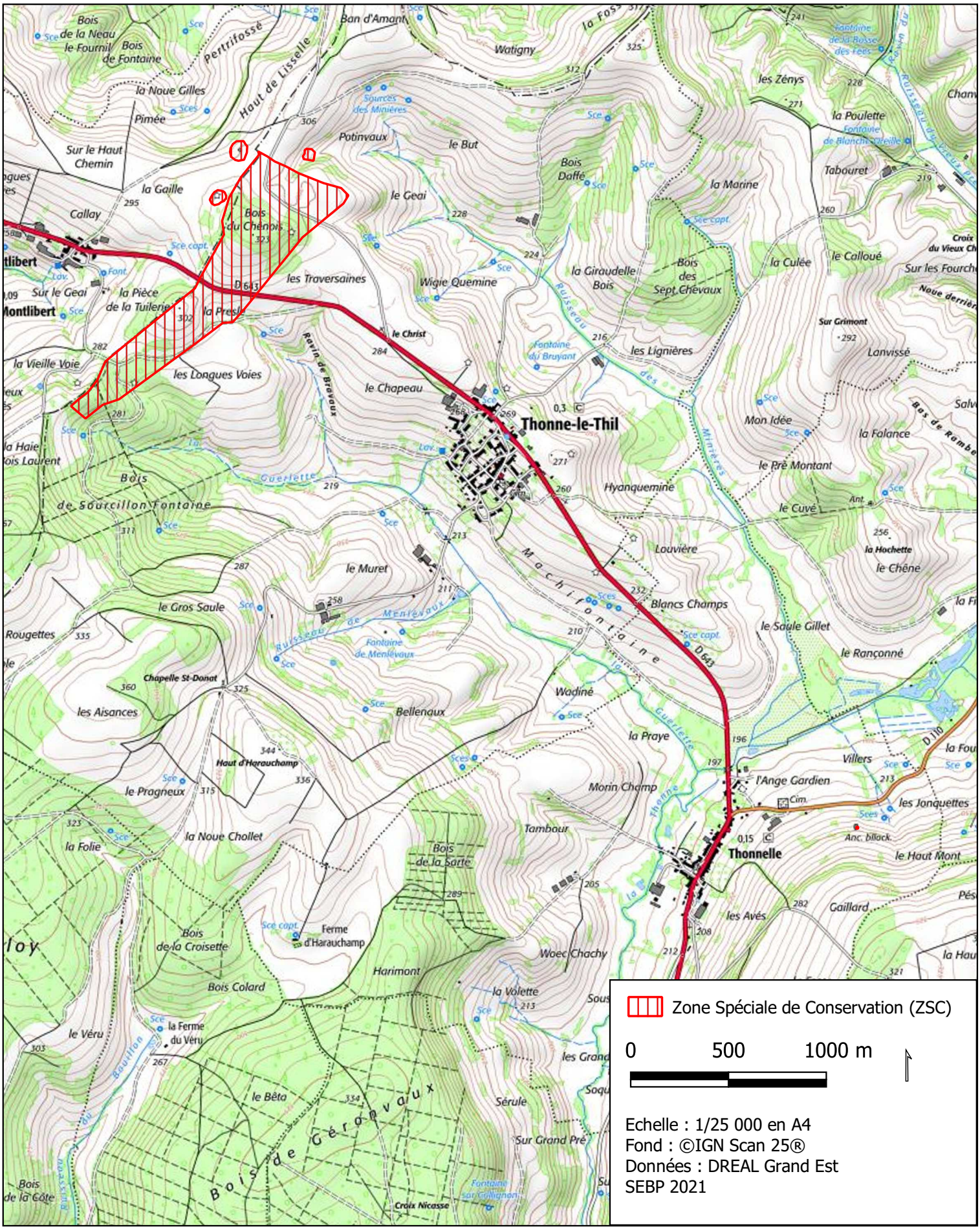

MINISTÈRE
DE LA TRANSITION
ÉCOLOGIQUE

Liberté
Égalité
Fraternité

Site Natura 2000: "Pelouses et milieux cavernicoles de la vallée de la Chiers et de l'Othain, fort du Chenois, buxaie de Montmédy" - FR4100155 (Départements de la Meurthe-et-Moselle, des Ardennes et de la Meuse)

Carte 2/4 au 1/25 000ème annexée à l'arrêté de modification de la ZSC.

La ministre de la transition écologique
Barbara POMPILI

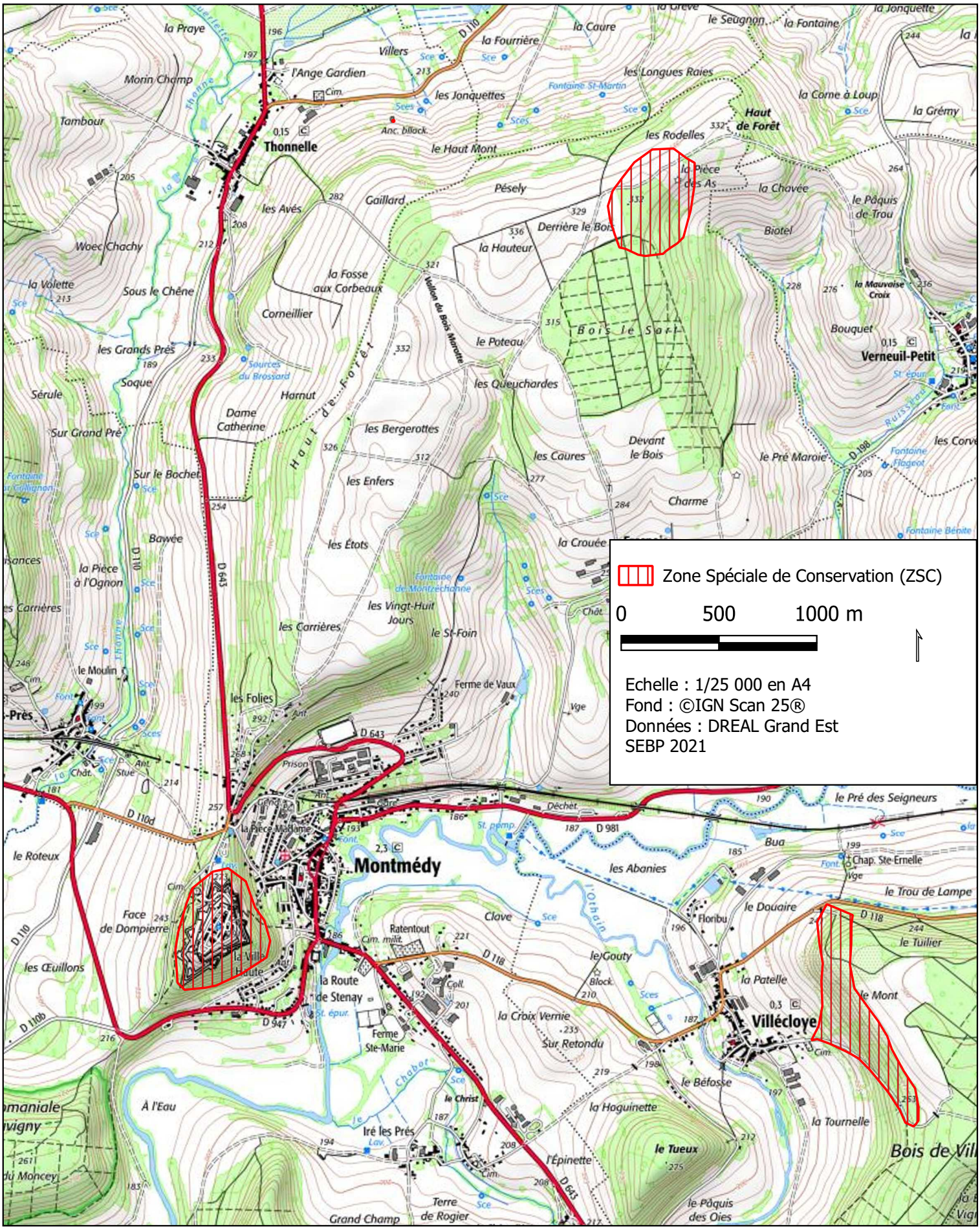

MINISTÈRE
DE LA TRANSITION
ÉCOLOGIQUE
Liberté
Égalité
Fraternité

Site Natura 2000: "Pelouses et milieux cavernicoles de la vallée de la Chiers et de l'Othain, fort du Chenois, buxaie de Montmédy" - FR4100155 (Départements de la Meurthe-et-Moselle, des Ardennes et de la Meuse)

Carte 3/4 au 1/25 000ème annexée à l'arrêté de modification de la ZSC.

La ministre de la transition écologique
Barbara POMPILI

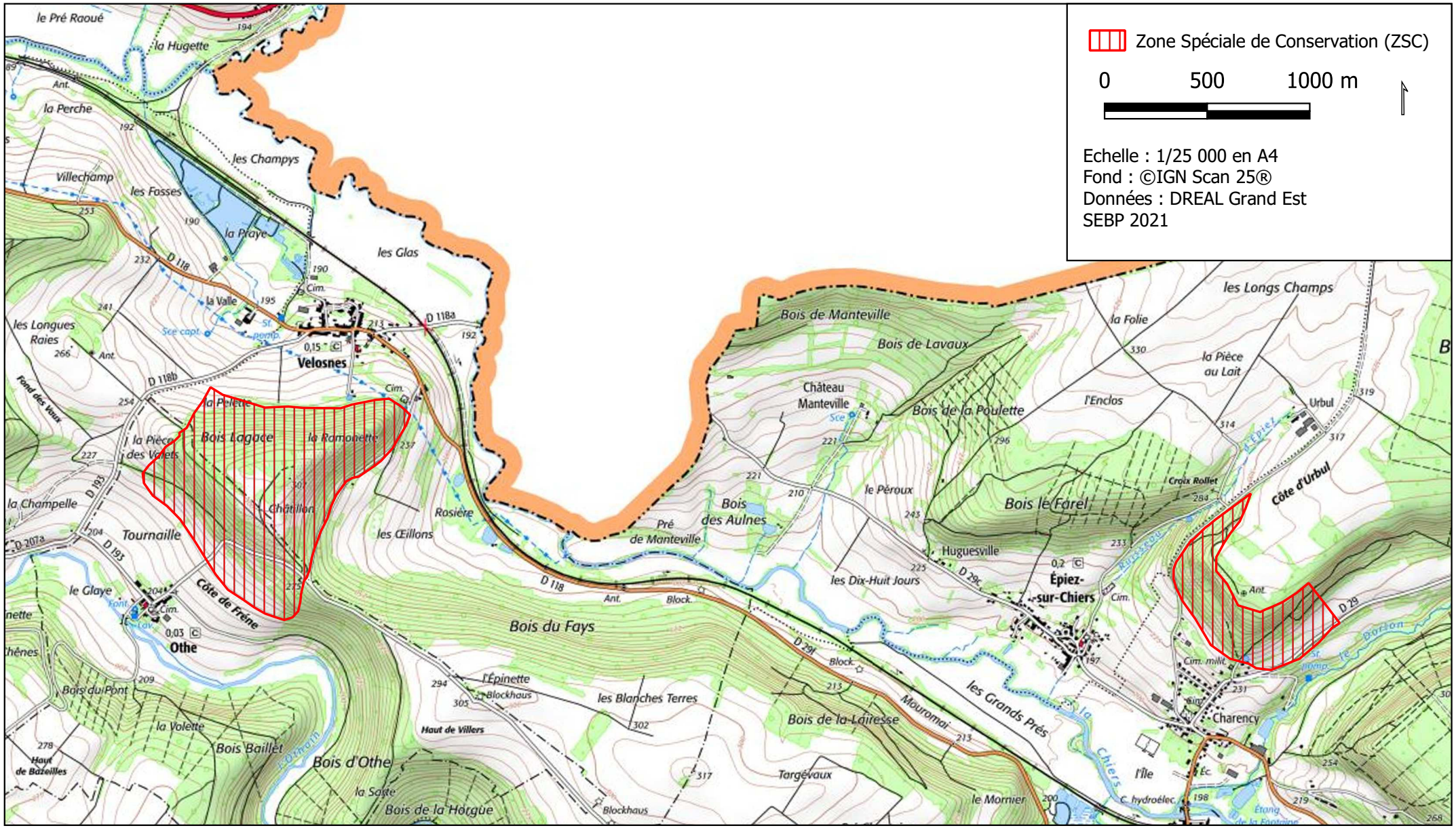

MINISTÈRE
DE LA TRANSITION
ÉCOLOGIQUE

Liberté
Égalité
Fraternité

Site Natura 2000: "Pelouses et milieux cavernicoles de la vallée de la Chiers et de l'Othain, fort du Chenois, buxaie de Montmédy" - FR4100155 (Départements de la Meurthe-et-Moselle, des Ardennes et de la Meuse)

Carte 4/4 au 1/25 000ème annexée à l'arrêté de modification de la ZSC.

La ministre de la transition écologique
Barbara POMPILI

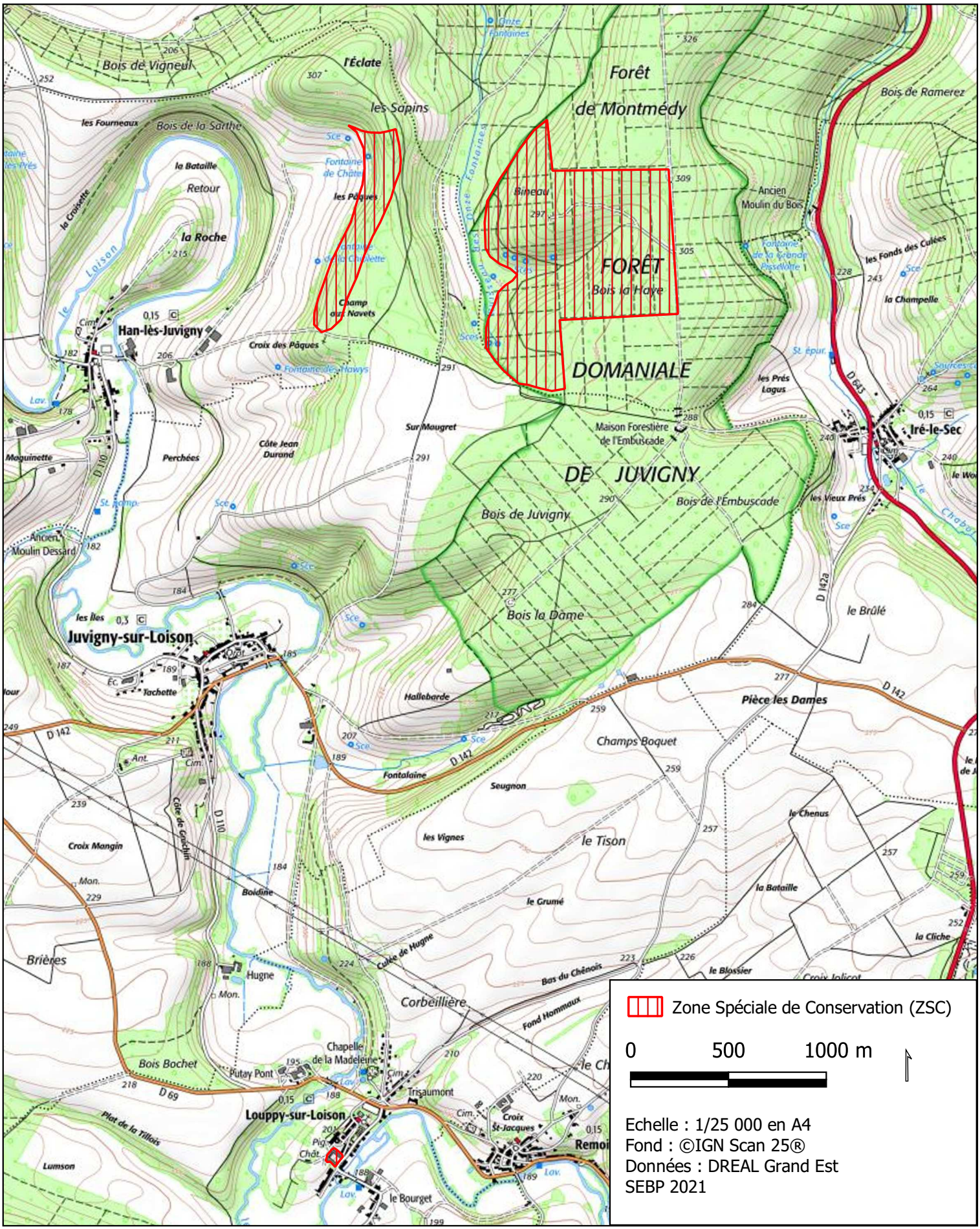

Echelle : 1/25 000 en A4
Fond : ©IGN Scan 25®
Données : DREAL Grand Est
SEBP 2021