MINISTÈRE
DE LA TRANSITION
ÉCOLOGIQUE
Liberté
Égalité
Fraternité

Modification d'une zone spéciale de conservation

Site Natura 2000 "Massif de la Malepère"
Zone spéciale de conservation "FR9101452"
(Département(s) : "Aude")

Carte n°1/4 au 1/25 000

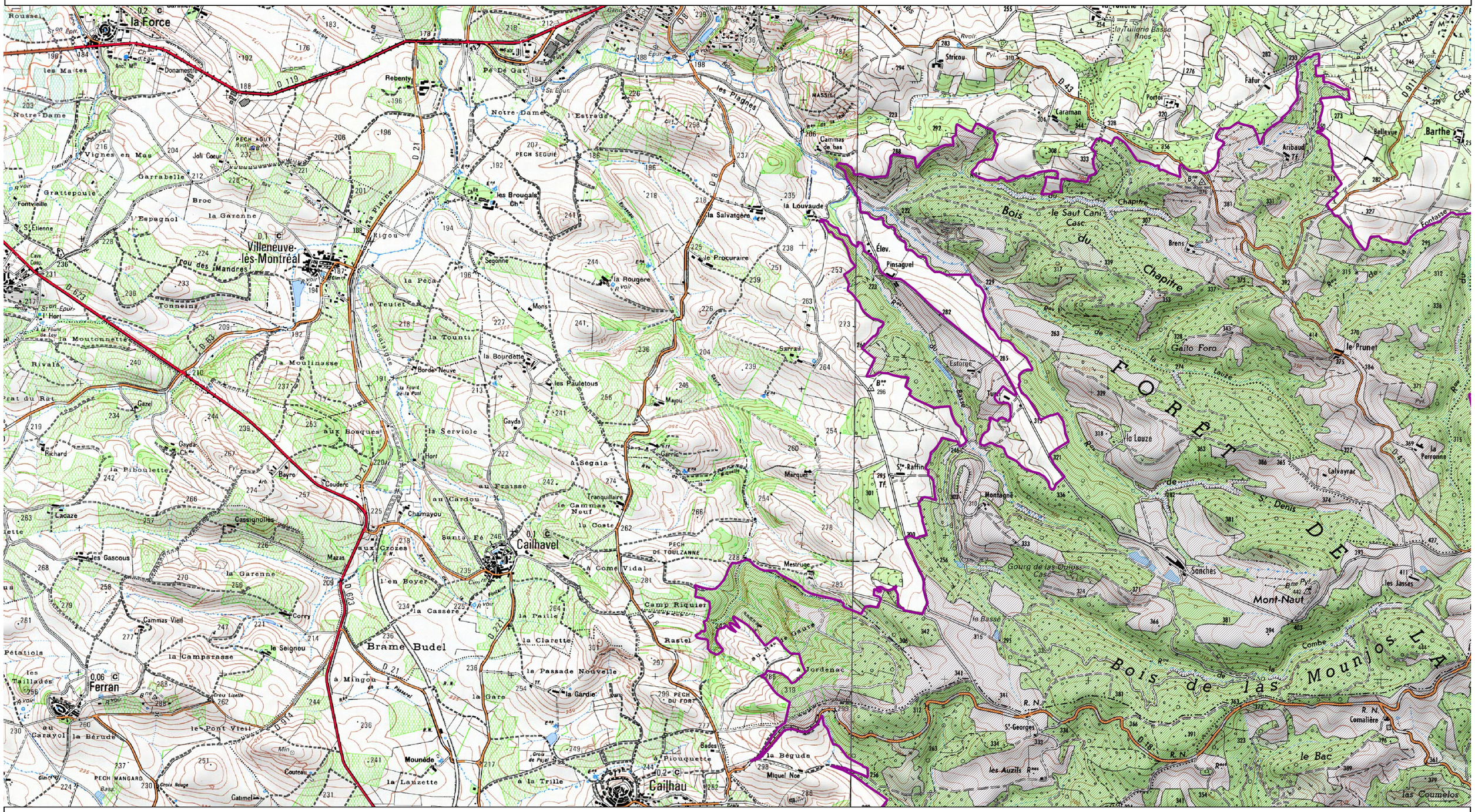

Echelle : 1/25 000 au format A3 paysage
Fond IGN ® Scan 25
Données DREAL Occitanie
Date : Mars 2021

Zone spéciale de conservation "Massif de la Malepère"

0 0.5 1 1.5 2 km