MINISTÈRE
DE LA TRANSITION
ÉCOLOGIQUE
Liberté
Égalité
Fraternité

Fusion de deux zones spéciales de conservation

Site Natura 2000 "Falaises de Barjac et causse des Blanquets"
Zone spéciale de conservation FR9101375
(Département : Lozère)

Carte d'assemblage au 1/50 000

Ministre de la transition écologique
Madame POMPILI
Signé le

Pour la Ministre et par délégation,
Le Directeur de l'eau et de la biodiversité
Olivier THIBAULT
25 MAI 2021

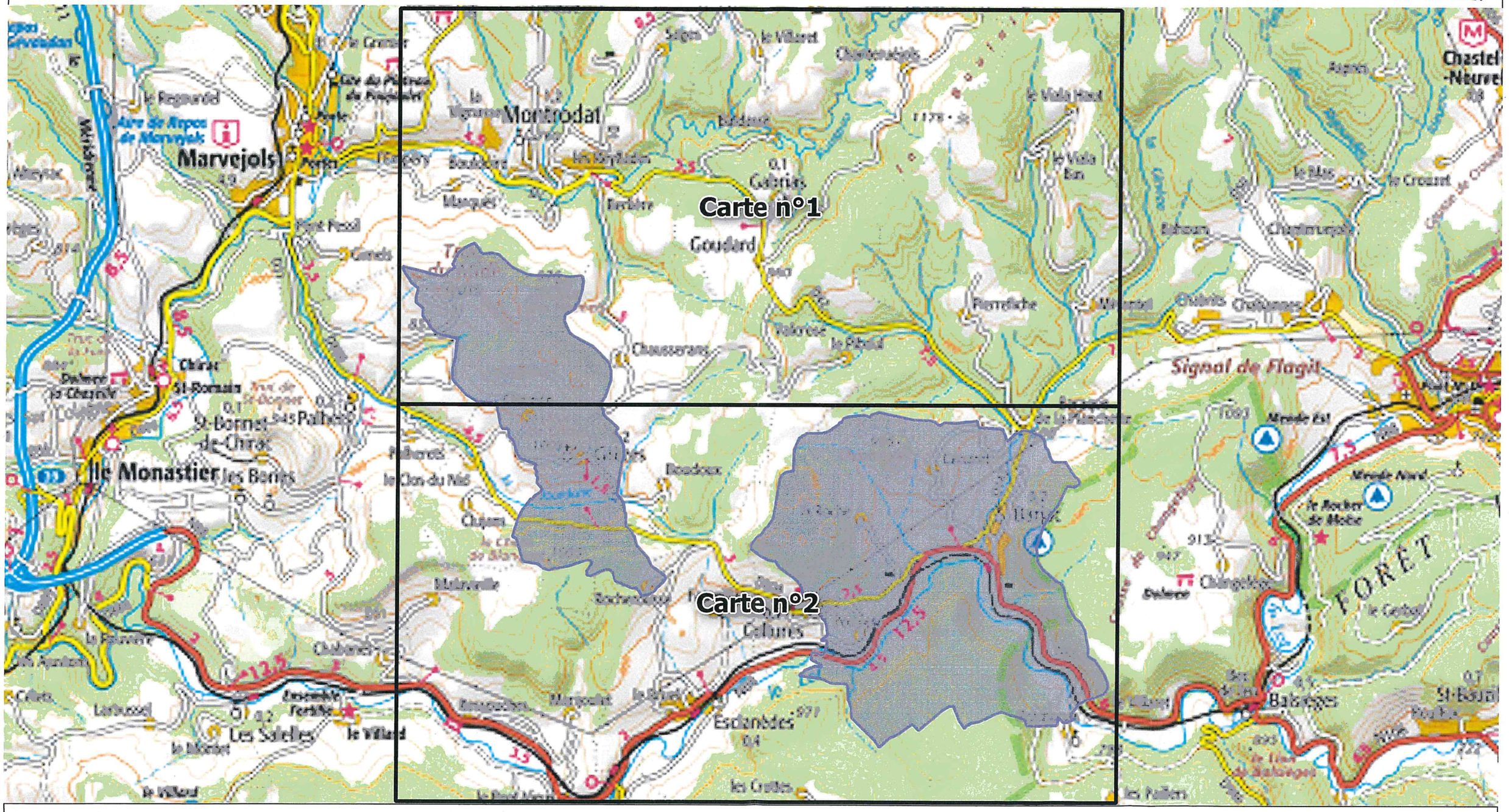

Echelle : 1/50 000 au format A3 paysage
Fond IGN ® Scan 100
Données DREAL Occitanie
Date : Novembre 2020

Zone Spéciale de Conservation (ZSC)

0 1 2 3 4 5 km