MINISTÈRE DE LA TRANSITION ÉCOLOGIQUE

CENTRE

LOIR-ET-CHER

NATURA 2000 - Directive Habitats
Modification de Zone Spéciale de Conservation (ZSC)
COTEAUX CALCAIRES RICHES EN CHIROPTERES DES ENVIRONS DE MONTOIRE-SUR-LE-LOIR
FR2400564
Carte n°1: secteur de Troo et Saint Quentin

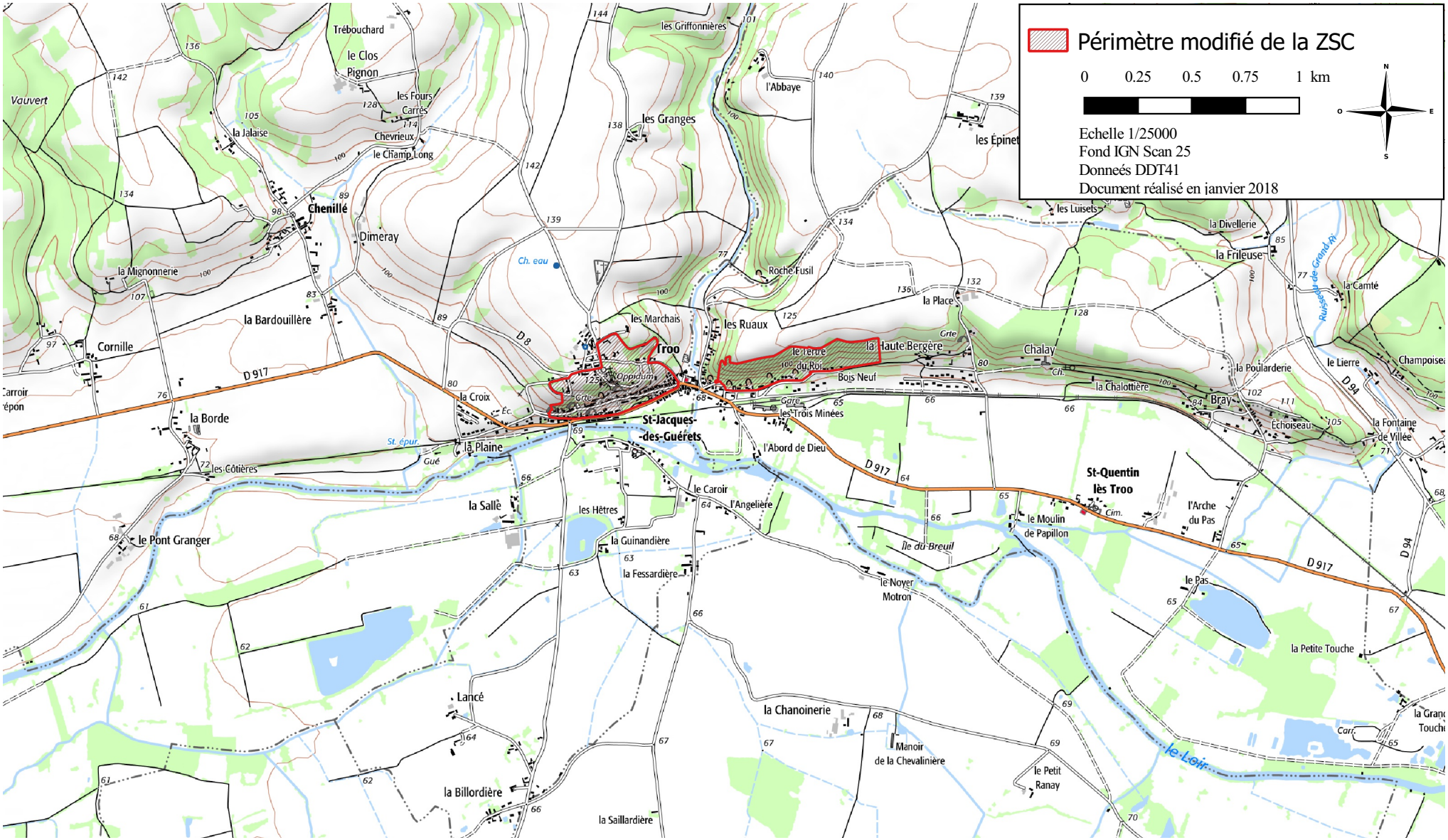

MINISTÈRE DE LA TRANSITION ÉCOLOGIQUE

CENTRE

LOIR-ET-CHER

NATURA 2000 - Directive Habitats
Modification de Zone Spéciale de Conservation (ZSC)
COTEAUX CALCAIRES RICHES EN CHIROPTERES DES ENVIRONS DE MONTOIRE-SUR-LE-LOIR
FR2400564
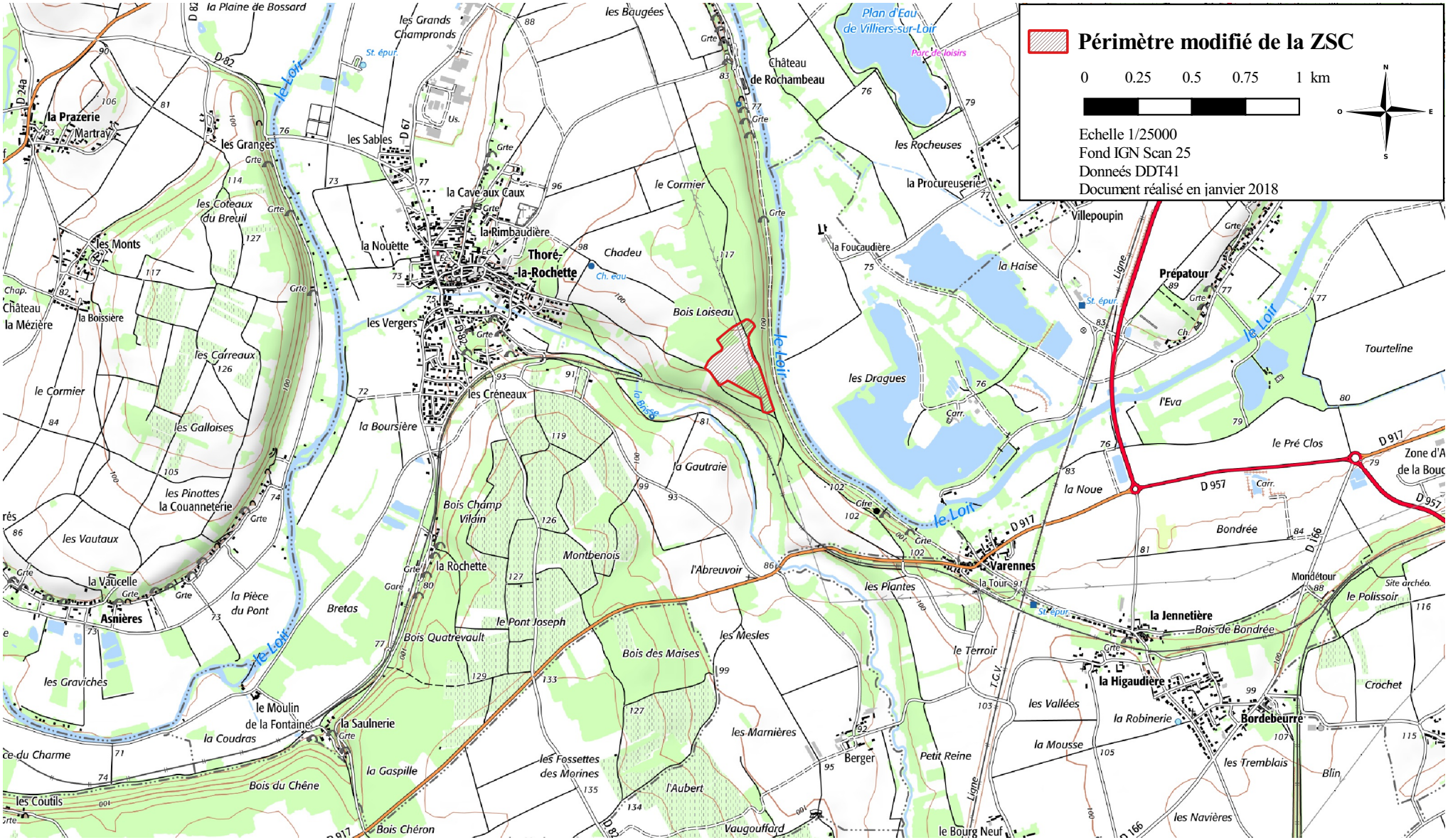
Carte n°2: secteur de Bois Loiseau