MINISTÈRE
DE LA TRANSITION
ÉCOLOGIQUE
Liberté
Égalité
Fraternité

Site Natura 2000 FORET DE SILLE
FR5200650 (Département de la Sarthe; Région des Pays de la Loire)

Carte annexée à l'arrêté de désignation de la ZSC
Signé le :

La ministre de la Transition écologique
Barbara POMPILI
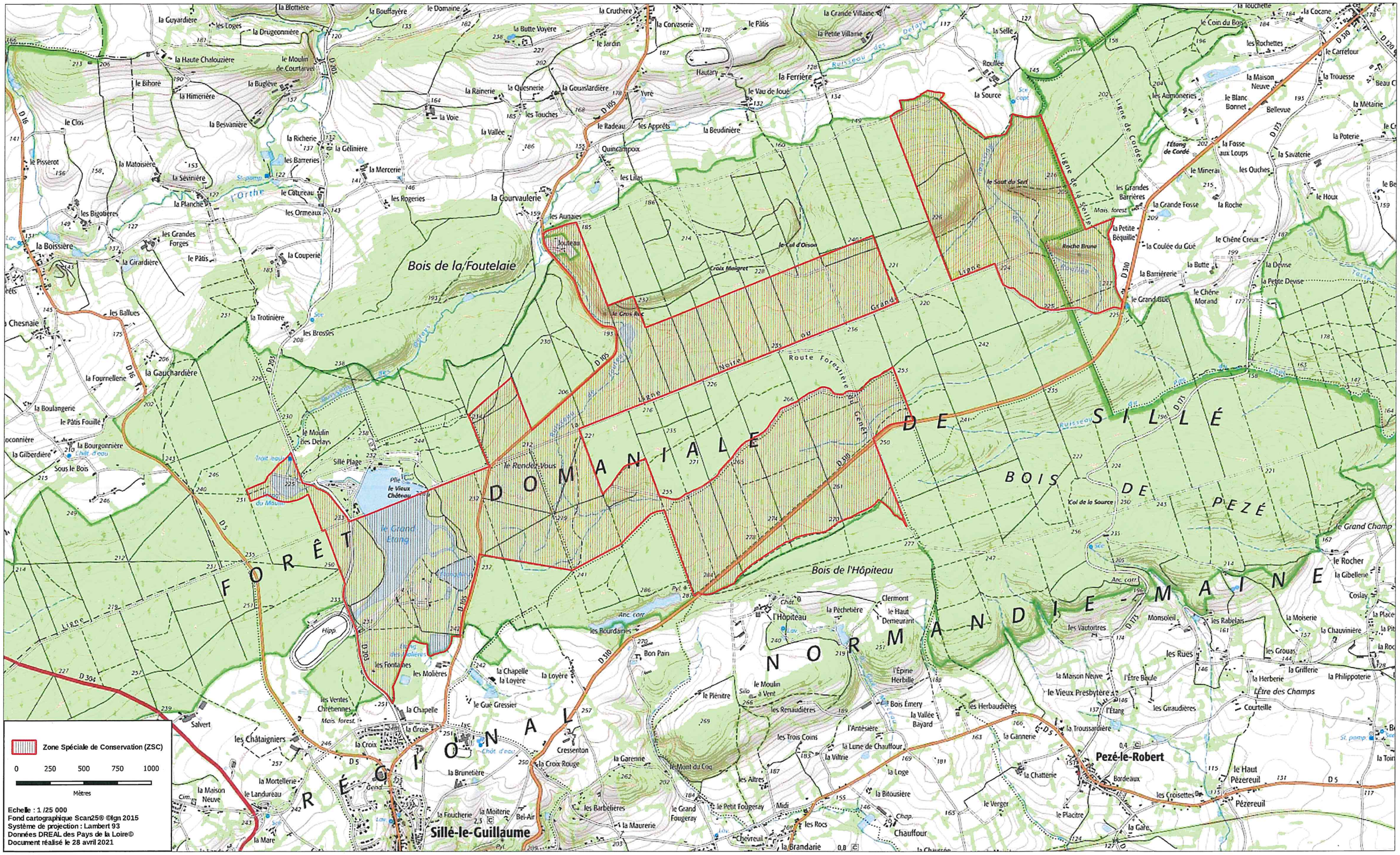
Le Directeur de l'eau et de la biodiversité
10 6 DEC. 2021
Olivier THIBAULT