MINISTÈRE
DE LA TRANSITION
ÉCOLOGIQUE

Liberté
Égalité
Fraternité

Site Natura 2000
Côte chalonnaise
Zone spéciale de conservation FR2600971
Département de Saône-et-Loire
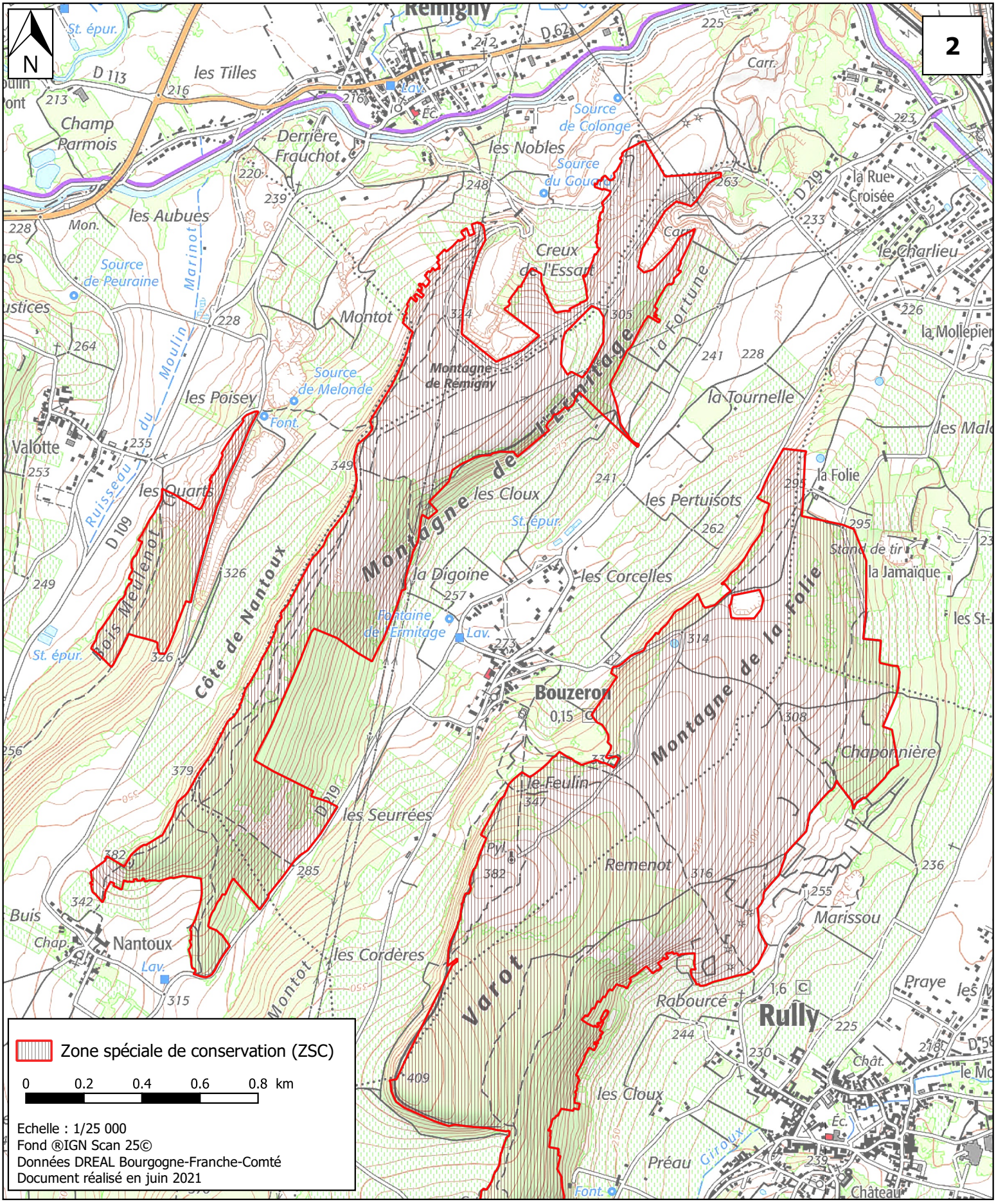
Carte 2 / 14