MINISTÈRE
DE LA TRANSITION
ÉCOLOGIQUE

Liberté
Égalité
Fraternité

Site Natura 2000
Val de Loire nivernais
Zone spéciale de conservation FR2600966
Département de la Nièvre
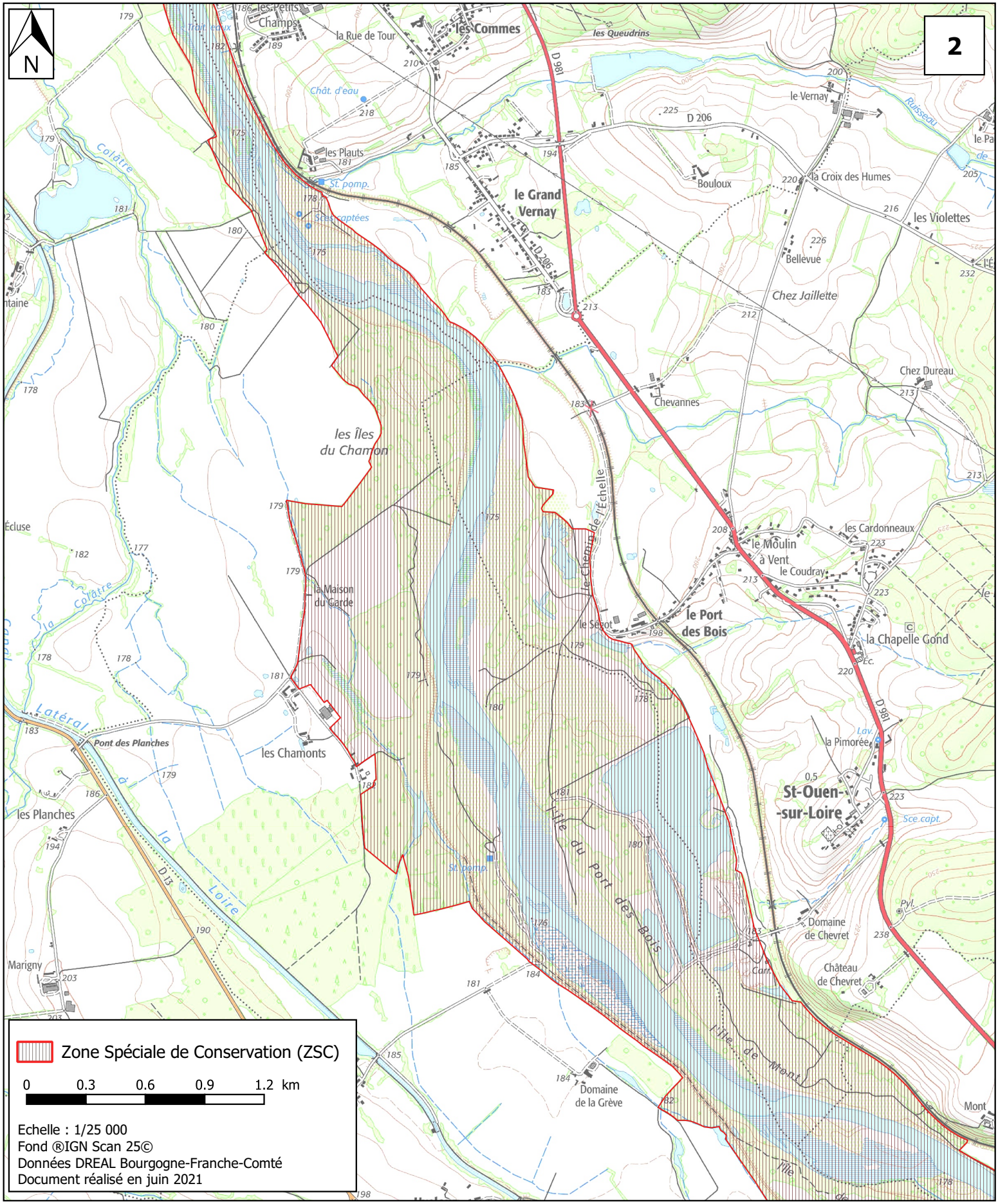
Carte 2 / 8