MINISTÈRE
DE LA TRANSITION
ÉCOLOGIQUE

Liberté
Égalité
Fraternité

Site Natura 2000 « Plaine et étang du Bischwald »
Zone de protection spéciale FR4112000
(département de la Moselle)

Carte d'assemblage au 1/50000 et 4 cartes au 1/25000 annexées à l'arrêté de désignation du site Natura 2000

signées le :

Pour la Ministre et par délégation,
Le Directeur de l'eau et de la biodiversité

11 MARS 2022
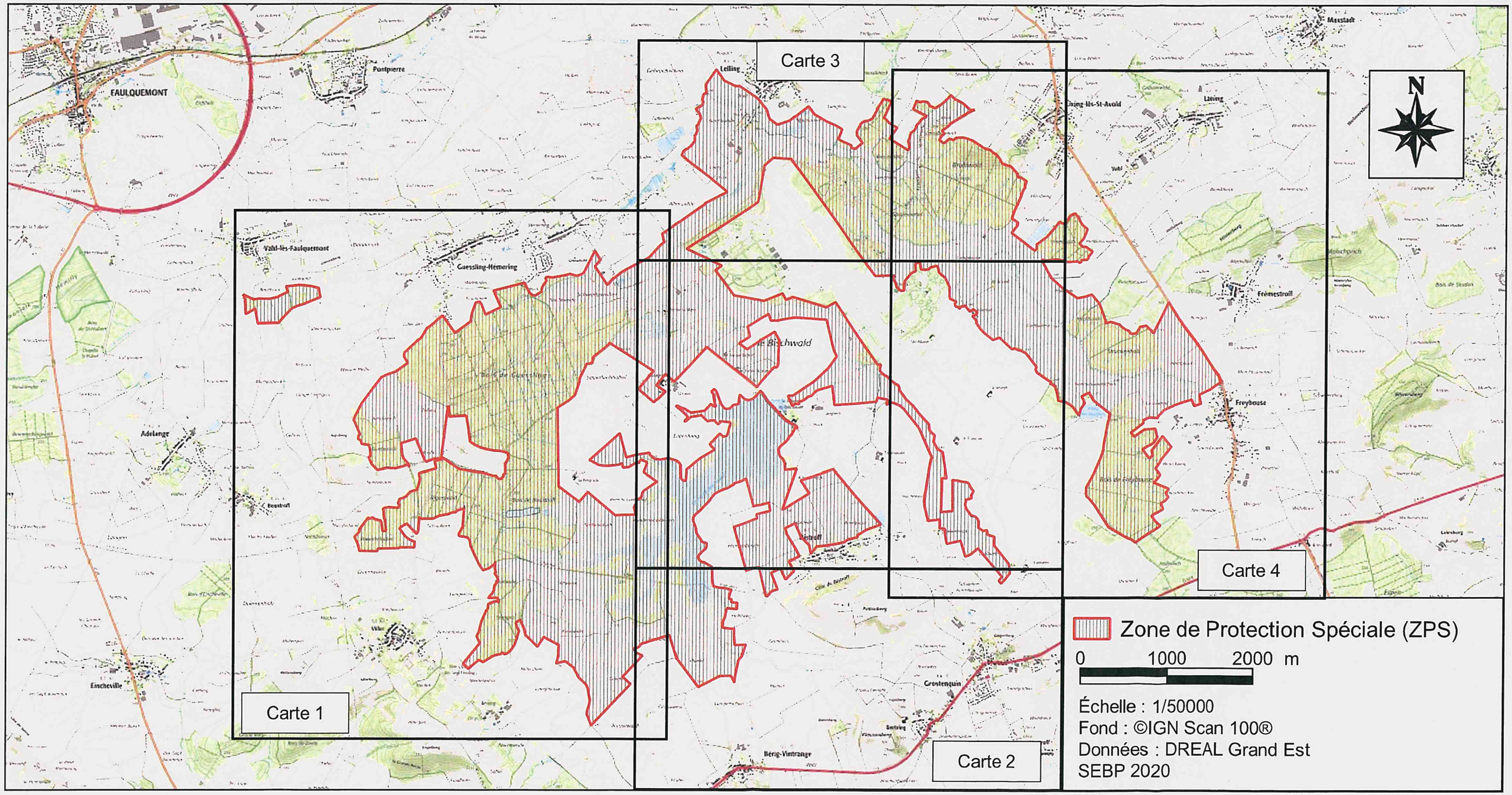
Olivier THIBAULT