

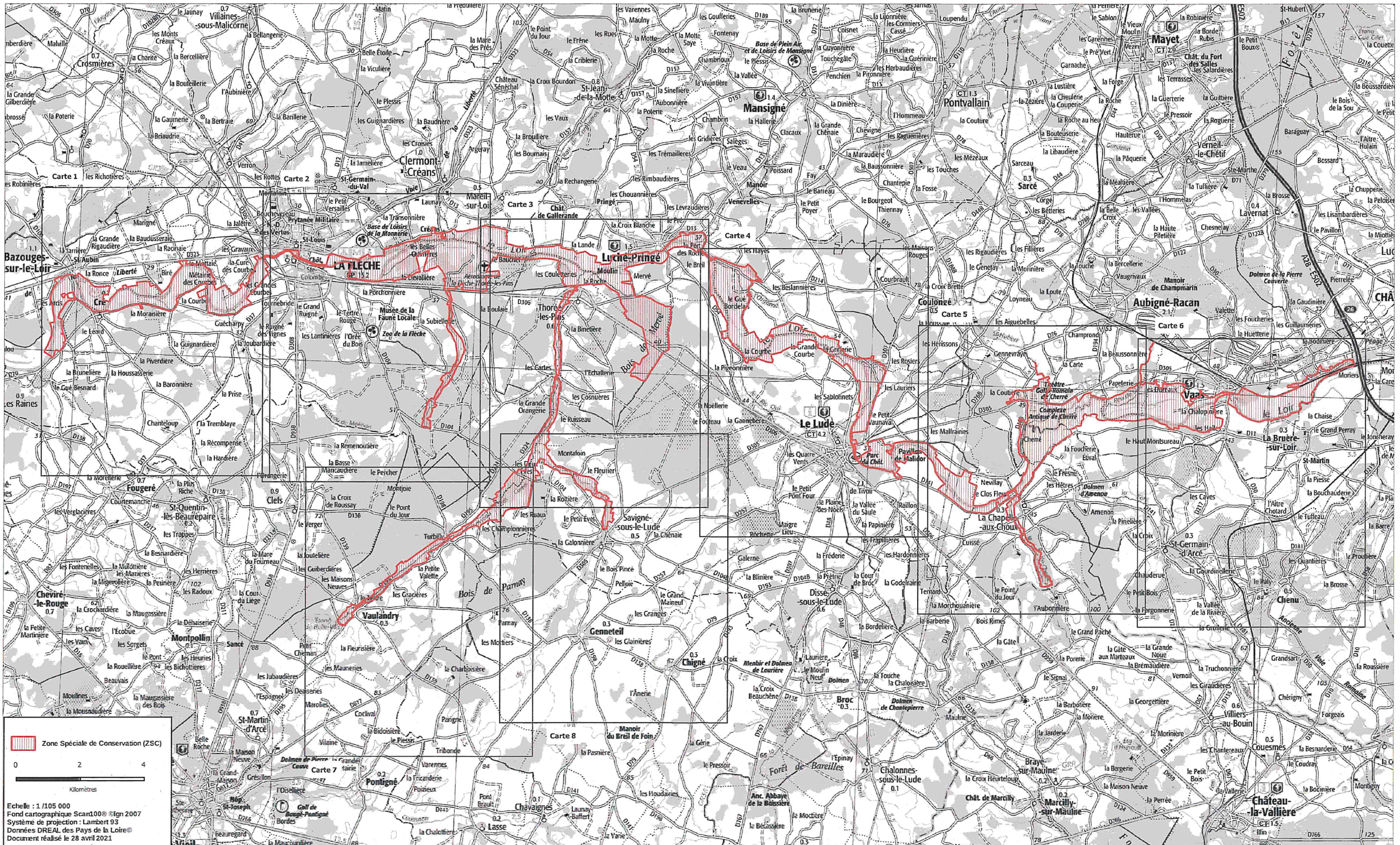

10 15 JAN. 2023

Olivier THIBault

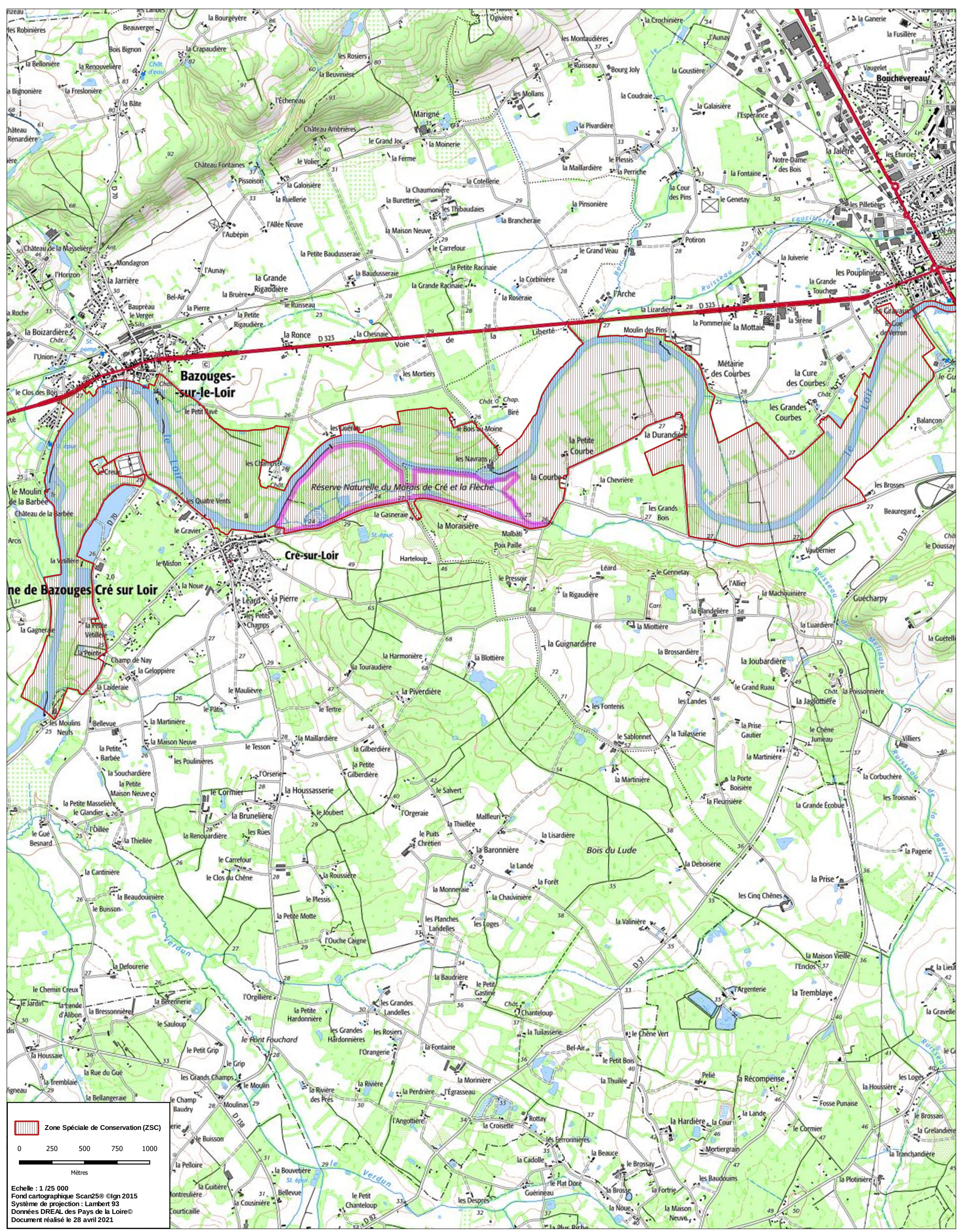



Zone Sp ciale de Conservation (ZSC)
 0 250 500 750 1000
 M tres
 Echelle : 1 / 25 000
 Fond cartographique Scan25  Ign 2015
 Syst me de projection : Lambert 93
 Donn es DREAL des Pays de la Loire 
 Document r alis  le 28 avril 2021

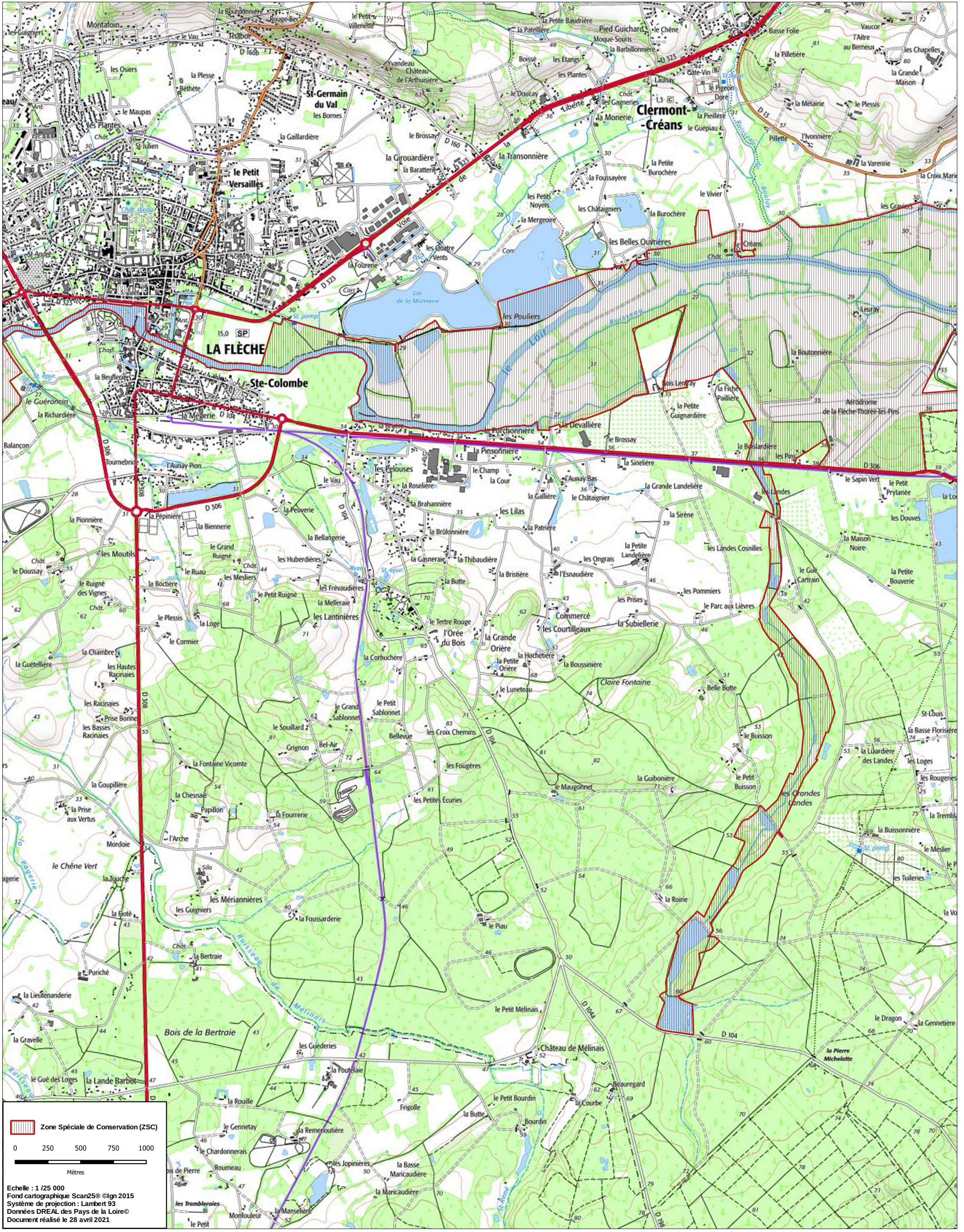



 Zone Spéciale de Conservation (ZSC)

0 250 500 750 1000

Mètres

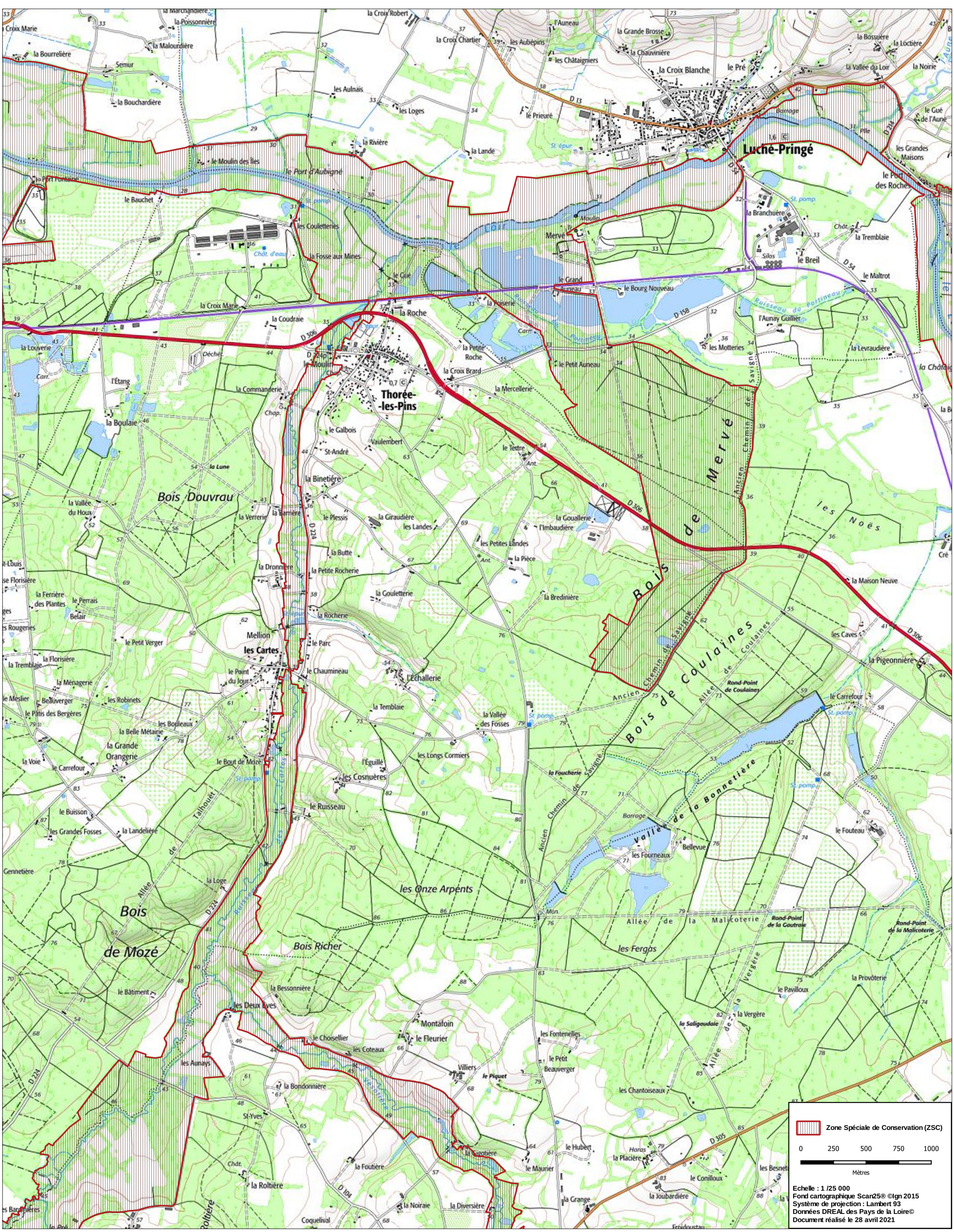
Echelle : 1 / 25 000
Fond cartographique Scan25® © Ign 2015
Système de projection : Lambert 93
Données DREAL des Pays de la Loire©
Document réalisé le 28 avril 2021

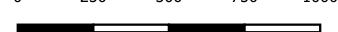

 Zone Spéciale de Conservation (ZSC)

0 250 500 750 1000

 Mètres

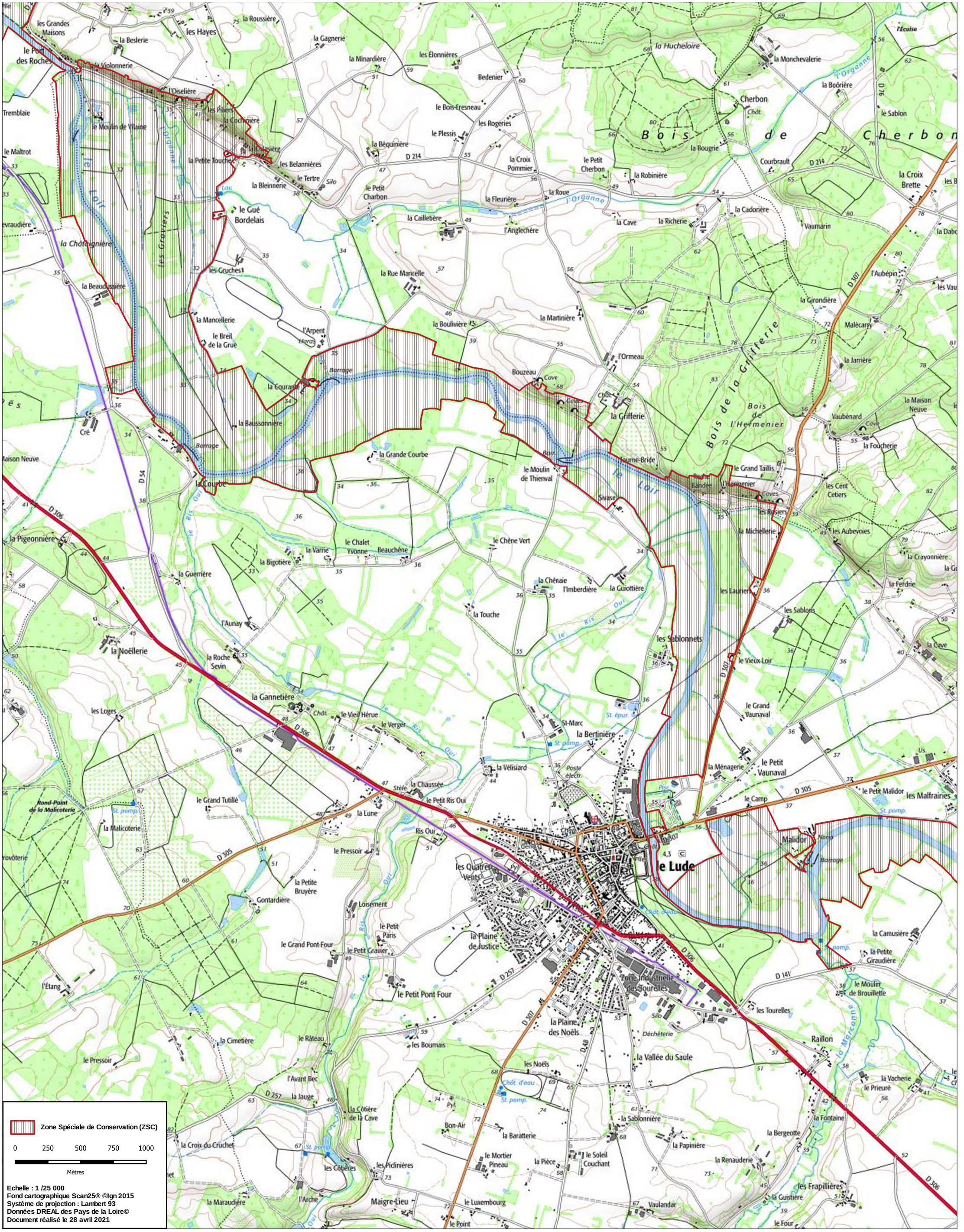
Echelle : 1 / 25 000
 Fond cartographique Scan25® ©gn 2015
 Système de projection : Lambert 93
 Données DREAL des Pays de la Loire®
 Document réalisé le 28 avril 2021



 Zone Spéciale de Conservation (ZSC)

0 250 500 750 1000
Mètres

Echelle : 1 / 25 000
Fond cartographique Scan25® © Ign 2015
Système de projection : Lambert 93
Données DREAL des Pays de la Loire®
Document réalisé le 28 avril 2021

Site Natura 2000 VALLEE DU LOIR DE VAAS A BAZOUGES
FR5200649 (Départements de la Sarthe, de Maine-et-Loire; Région des Pays de la Loire)

Carte 5/8 au 1/25 000

MINISTÈRE
DE LA TRANSITION
ÉCOLOGIQUE
ET DE LA COHÉSION
DES TERRITOIRES

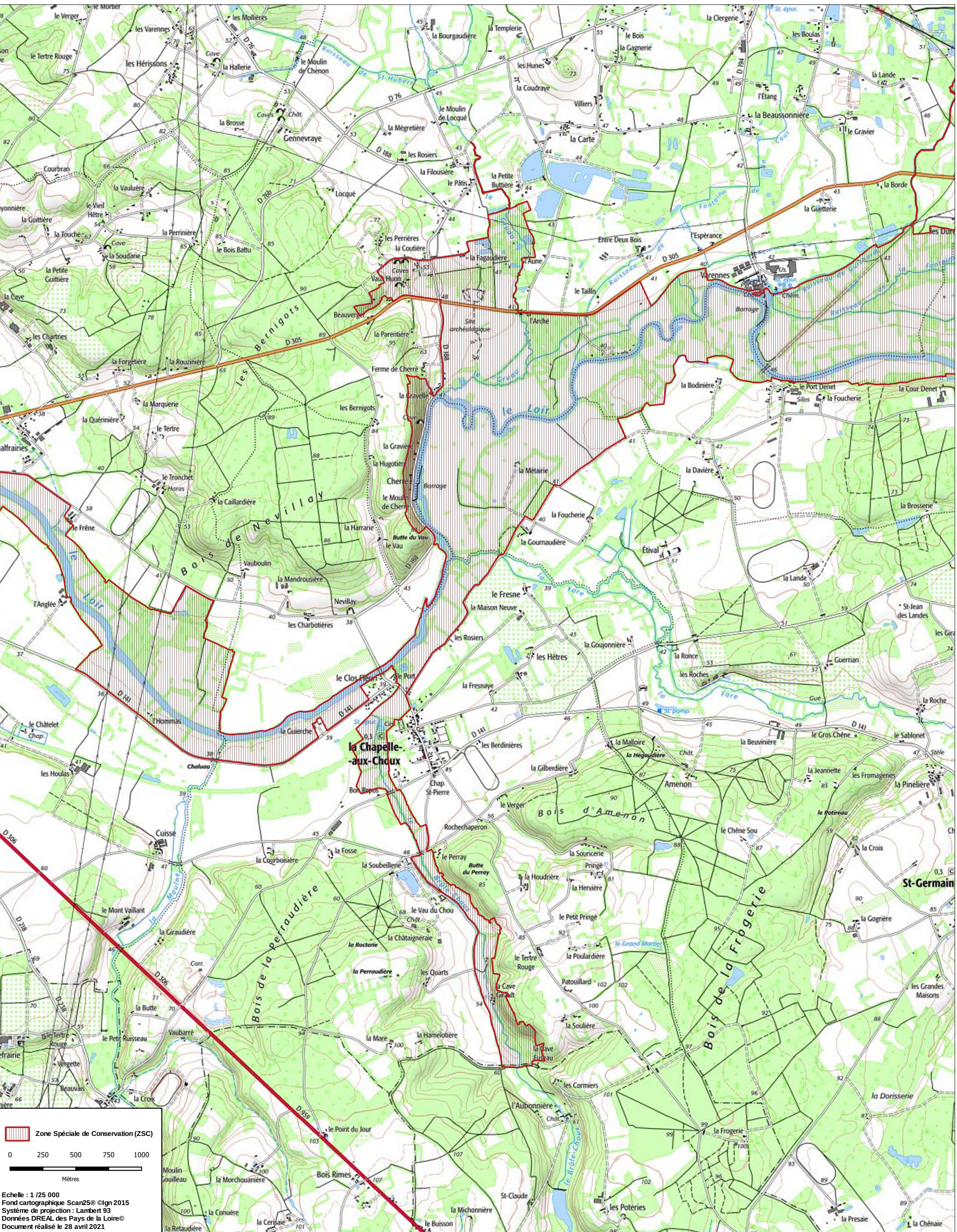

Zone Spéciale de Conservation (ZSC)

0 250 500 750 1000
Mètres

Echelle : 1 / 25 000
Fond cartographique Scan25® ©Ign 2015
Système de projection : Lambert 93
Données DREAL des Pays de la Loire©
Document réalisé le 28 avril 2021



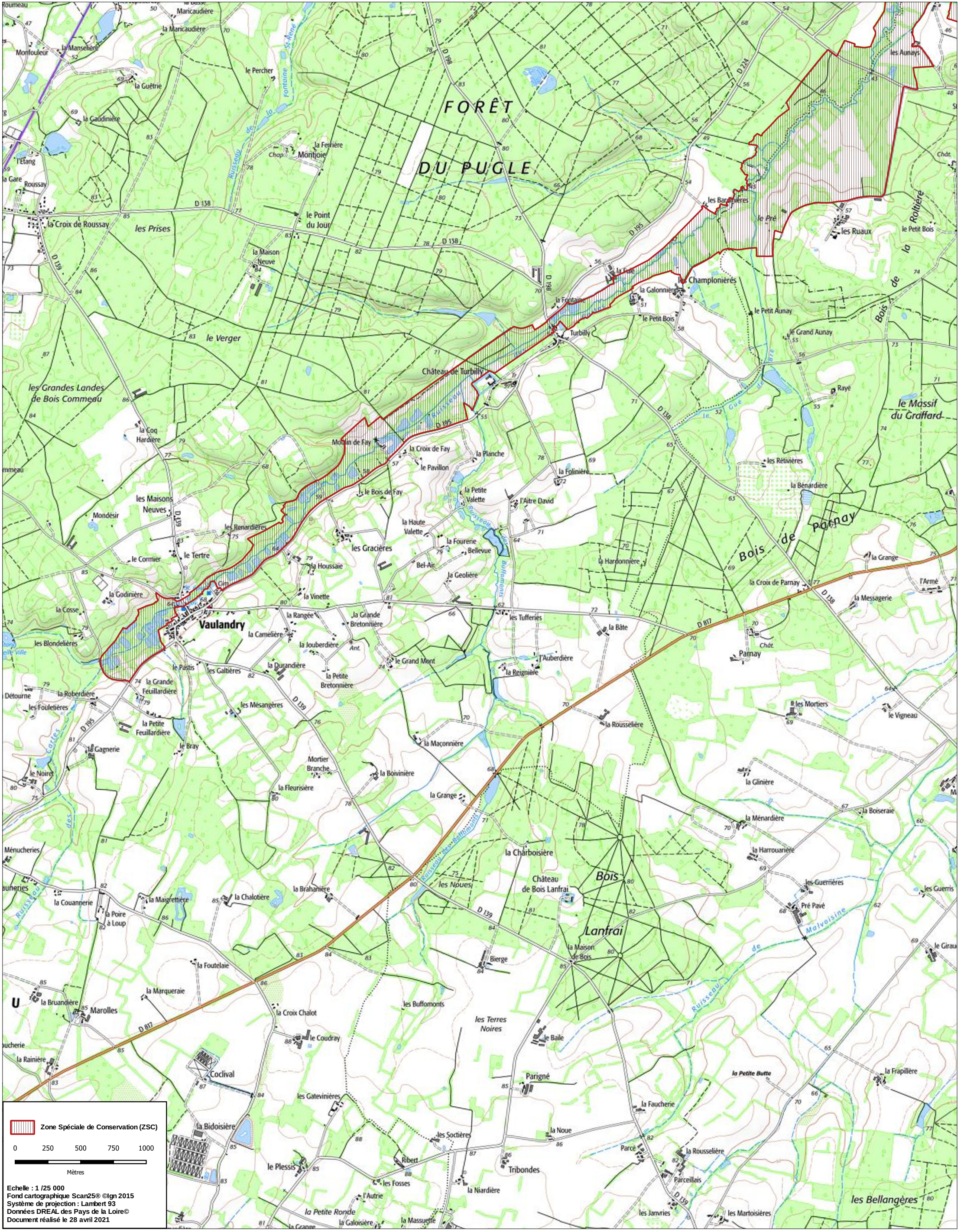

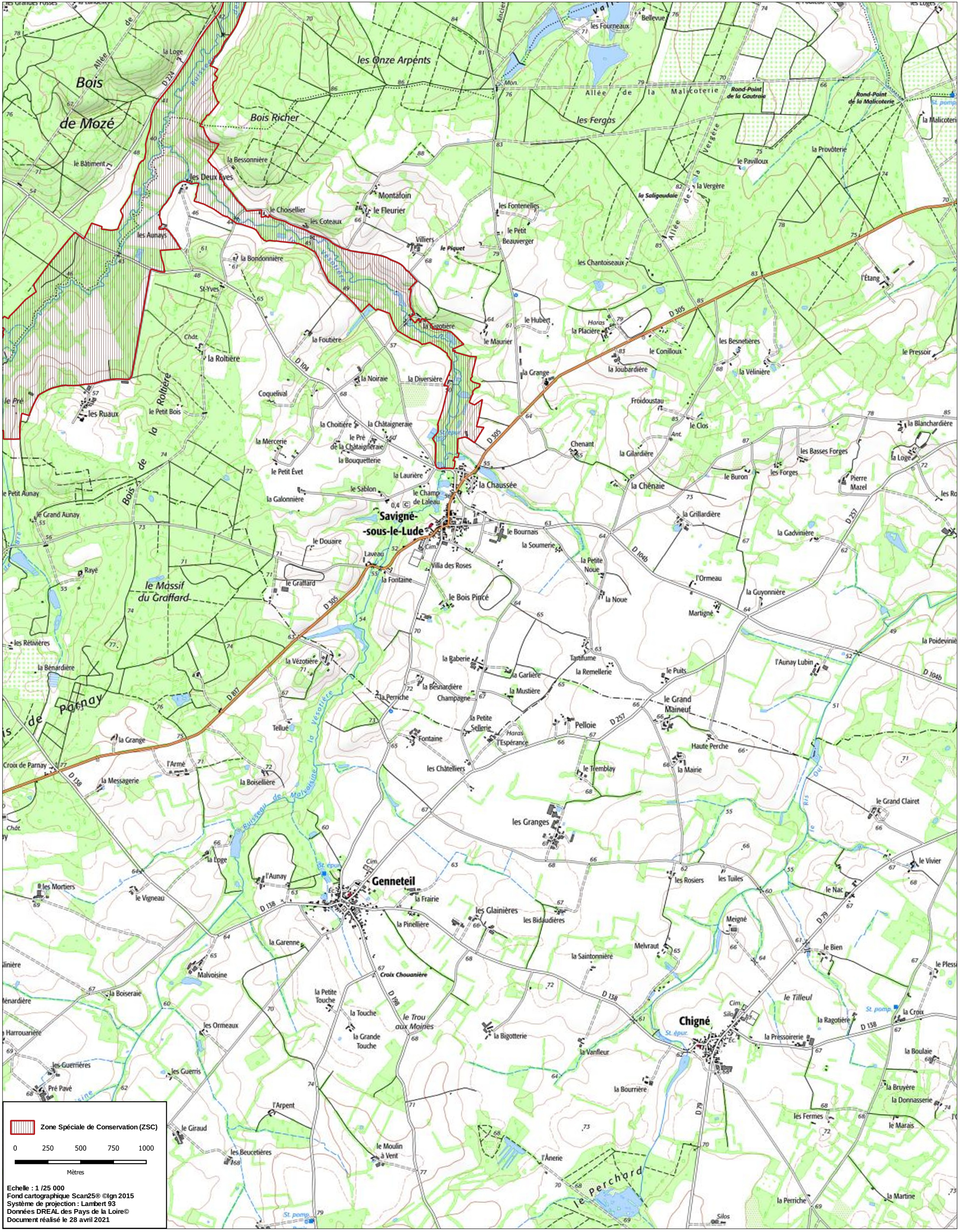

 Zone Spéciale de Conservation (ZSC)

0 250 500 750 1000
Mètres

Echelle : 1 / 25 000
Fond cartographique Scan25® ©IGN 2015
Système de projection : Lambert 93
Données DREAL des Pays de la Loire®
Document réalisé le 28 avril 2021