 Zone Spéciale de Conservation (ZSC)

0 1 2 km

Kilomètres

Echelle : 1 / 50 000
Fond cartographique Scan25 © Ign 2015
Système de projection : Lambert 93
Données DREAL des Pays de la Loire®
Document réalisé le 28 avril 2021

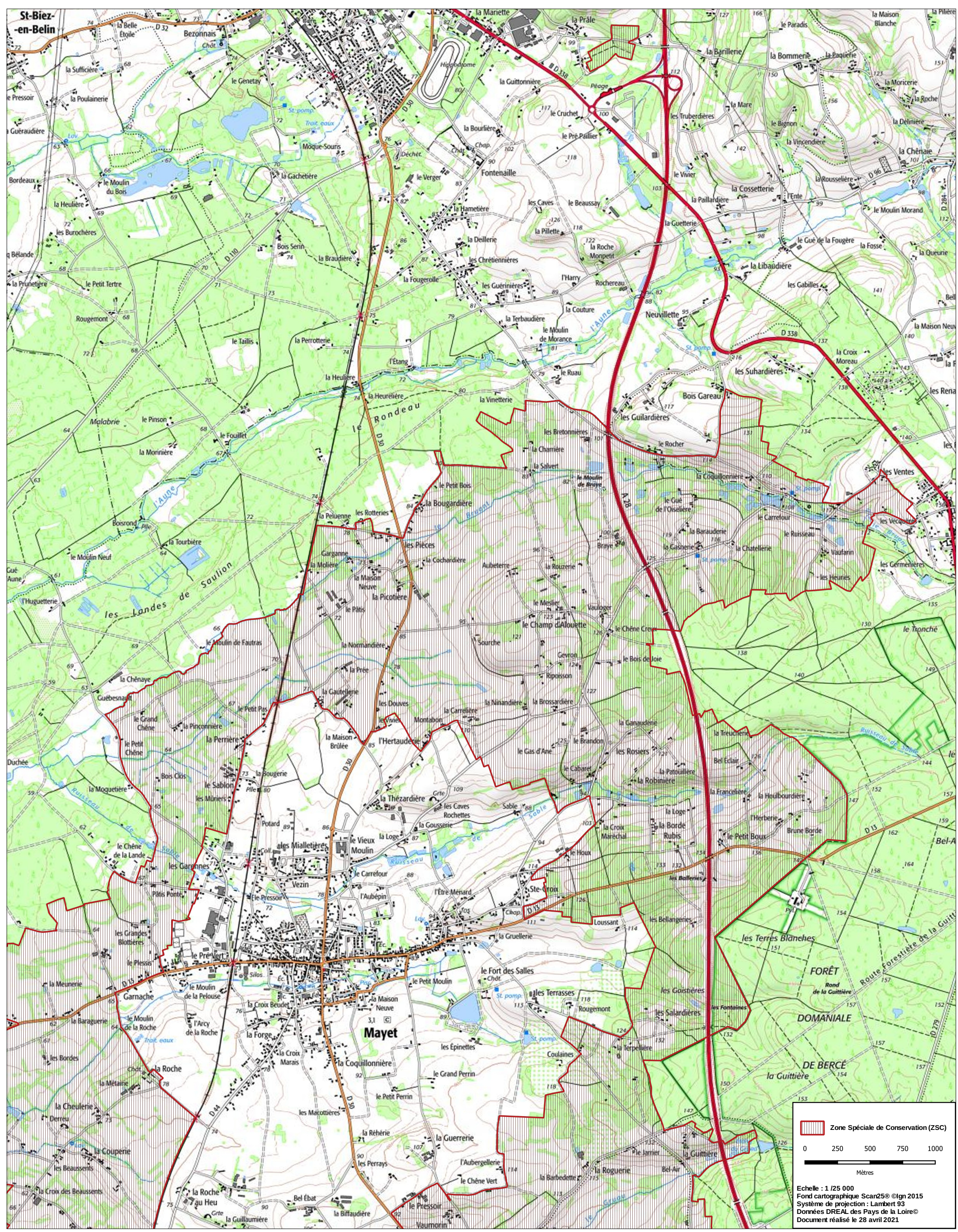

Site Natura 2000 CHATAIGNERAIES A OSMODERMA EREMITA AU SUD DU MANS
FR5202005 (Département de la Sarthe; Région des Pays de la Loire)

Carte 2/3 au 1/25 000

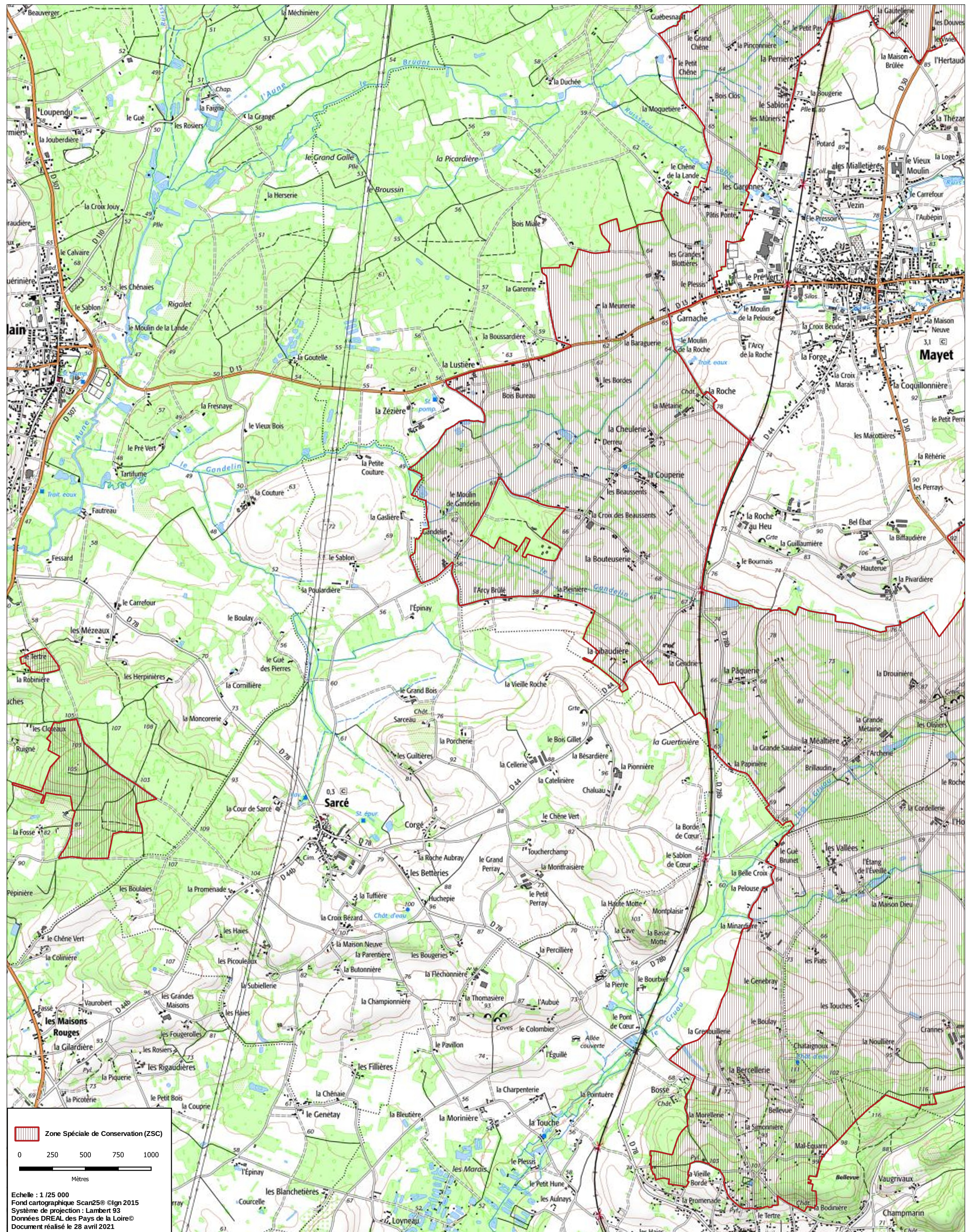

 Zone Spéciale de Conservation (ZSC)

0 250 500 750 1000
Mètres

Echelle : 1 / 25 000
Fond cartographique Scan25® © Ign 2015
Système de projection : Lambert 93
Données DREAL des Pays de la Loire
Document réalisé le 28 avril 2021

