

Pour la Ministre et par délégation,
Le Directeur de l'eau et de la biodiversité
Olivier THIBAUT

10 15 JAN. 2023

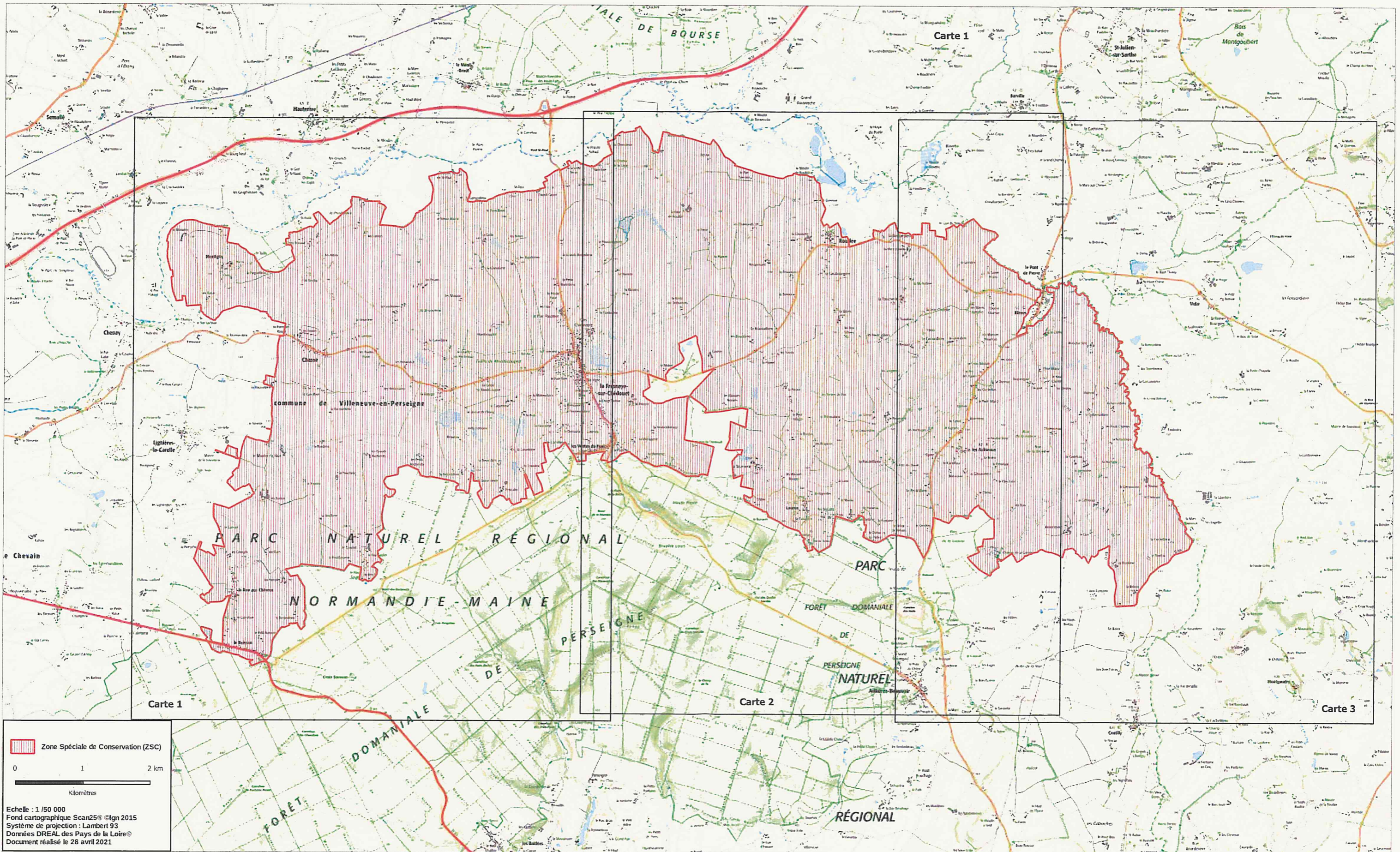

Zone Spéciale de Conservation (ZSC)
0 1 2 km
Kilomètres
Echelle : 1/50 000
Fond cartographique Scan25® ©IGN 2015
Système de projection : Lambert 93
Données DREAL des Pays de la Loire
Document réalisé le 28 avril 2021

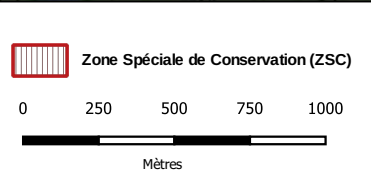
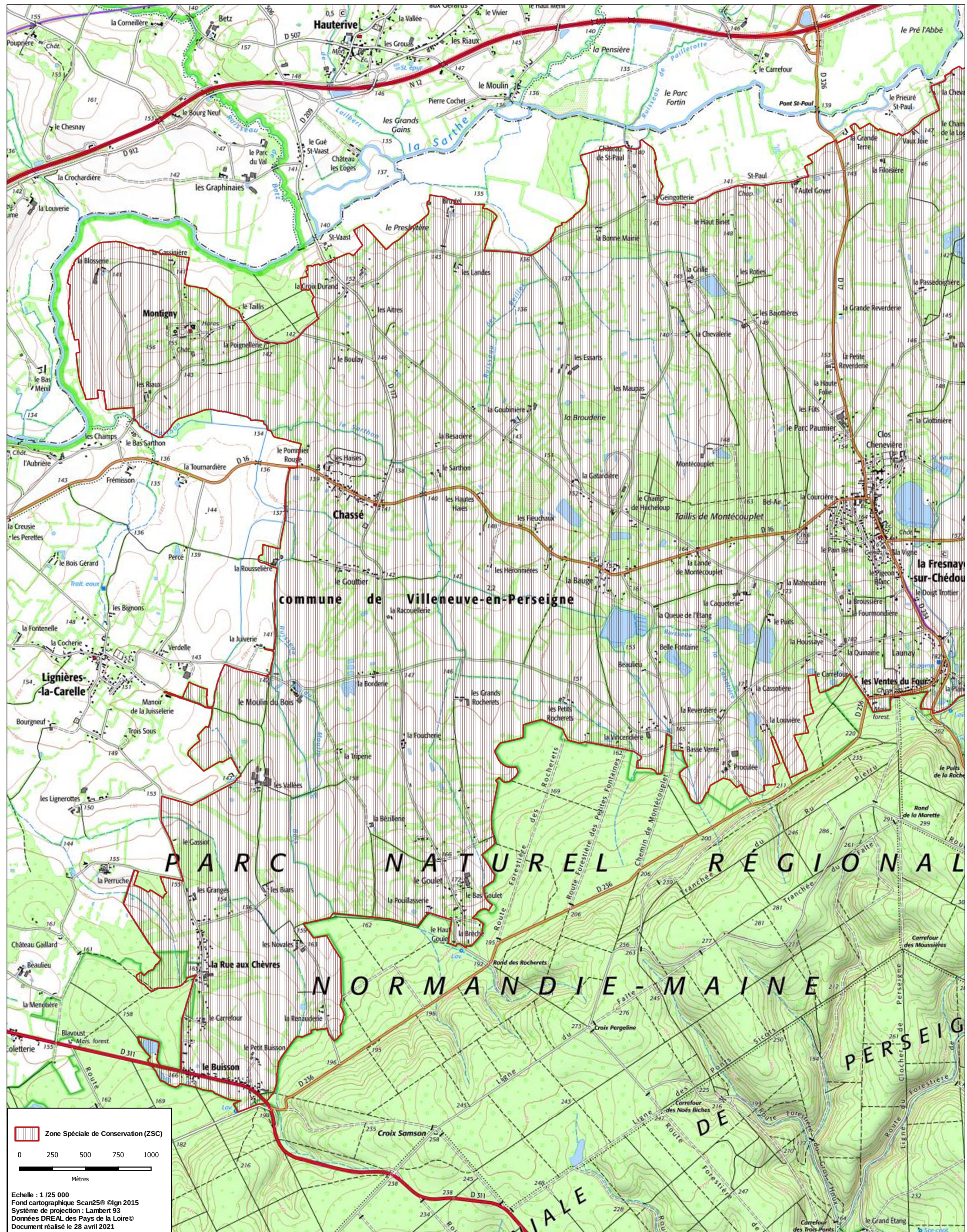

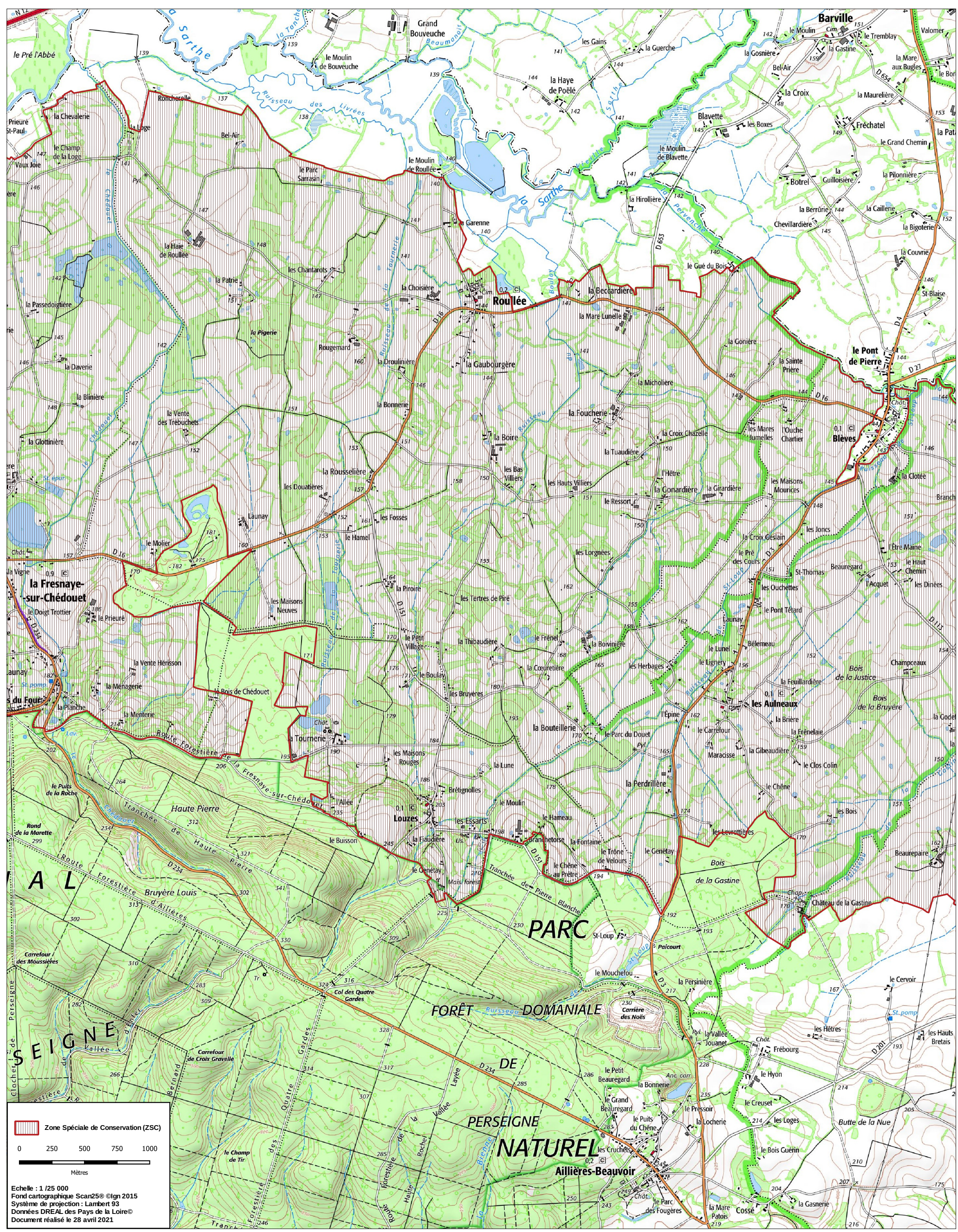

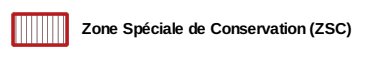
Zone Spéciale de Conservation (ZSC)

0 250 500 750 1000
 Mètres

Echelle : 1 / 25 000
 Fond cartographique Scan25® © Ign 2015
 Système de projection : Lambert 93
 Données DREAL des Pays de la Loire
 Document réalisé le 28 avril 2021

Site Natura 2000 BOCAGE A OSMODERMA EREMITA AU NORD DE LA FORET DE PERSEIGNE
FR5202004 (Département de la Sarthe; Région des Pays de la Loire)

Carte 3/3 au 1/25 000

